

---

# TRIBUNALE DI TERAMO

## SEZIONE FALLIMENTARE

SENTENZA TRIBUNALE DI TERAMO N. 51/2014 REG. FALL.  
FALLIMENTO \*\*\*Omissis\*\*\*

---

GIUDICE DELEGATO : Dott. G. Cirillo  
CURATORE: Avv. Cristina Pulcini  
CONSULENTE TECNICO: Geom. Andrea Cantoresi

## ALLEGATI GRAFICI

Campli, 28 giugno 2016



---

Geometra Andrea Cantoresi

### Elenco Allegati

- All.to 1 Estratto di Mappa.....  
All.to 2 Planimetrie Catastali .....  
All.to 3 Elaborato Grafico Redatto dal Coadiutore.....

**Allegato.1: - Estratto di mappa**



**Allegato.2: - Planimetrie Catastali**

Presentazione: 29/08/1979 - Data: 06/04/2016 - n. TE0031256 - Richiedente GEOM. CANTORESI ANDREA

MODULARIO  
F. - Cat. S. T. - 311



MINISTERO DELLE FINANZE  
DIREZIONE GENERALE DEL CATASTO E DEI SERVIZI TECNICI ERARIALI

MOD. B (Nuovo Catasto Edilizio Urbano)

**NUOVO CATASTO EDILIZIO URBANO**

(R. DECRETO-LEGGE 13 APRILE 1939, N. 652)

Lire  
50

Planimetria dell'immobile situato nel Comune di MONTESILVANO Via Corso Umberto  
Ditta [REDACTED]  
Allegata alla dichiarazione presentata all'Ufficio Tecnico Erariale di PESCARA

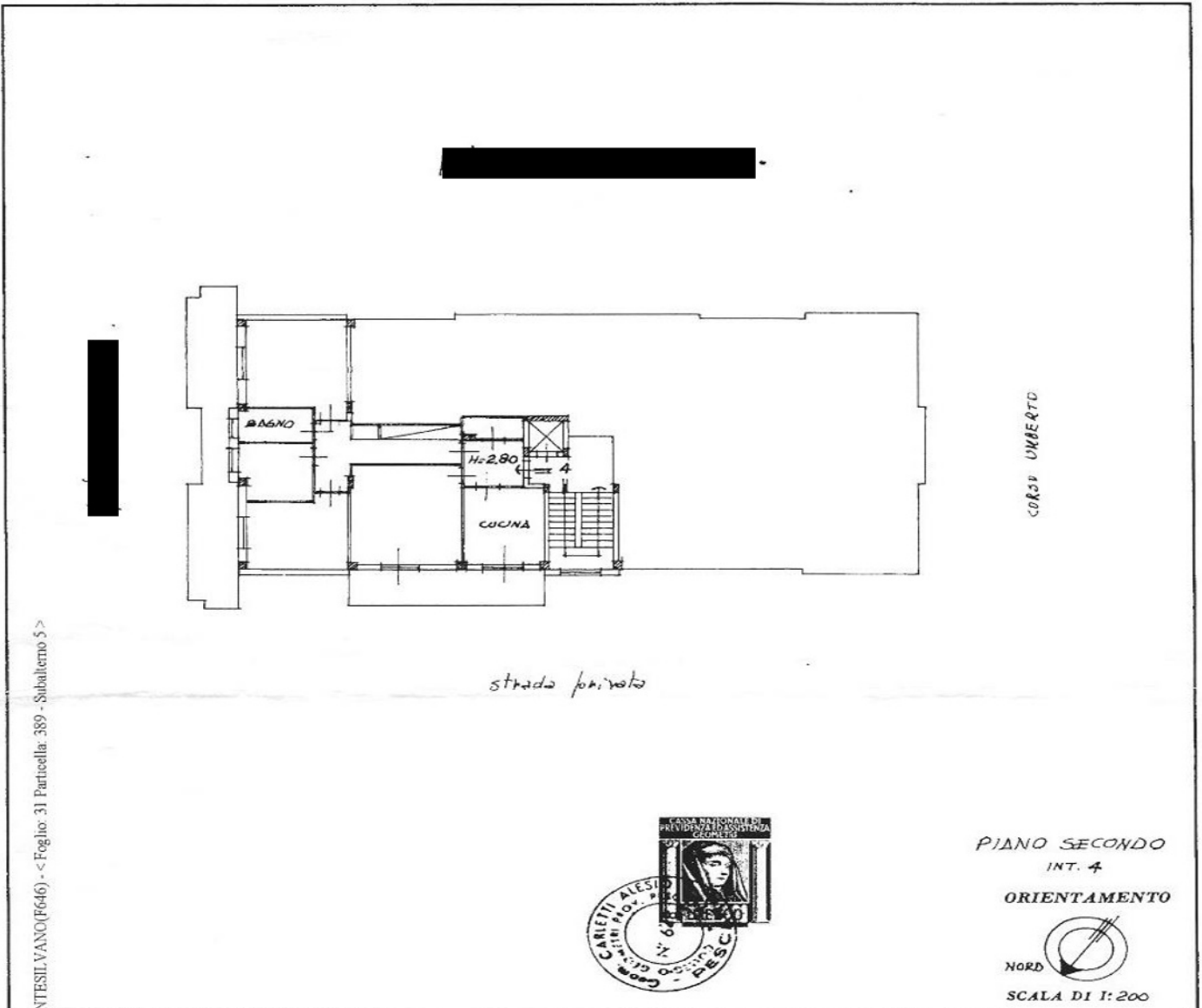

Comune di MONTESILVANO (FG46) - < Foglio: 31 Particella: 389 - Subaltemo 5 >

SPAZIO RISERVATO PER LE ANNOTAZIONI D'UFFICIO

DATA  
PROT. N° 1026

*Accettato  
6-2-80  
[Signature]*



Lire  
150

# NUOVO CATASTO EDILIZIO URBANO

(R. DECRETO-LEGGE 13 APRILE 1939, N. 652)

Planimetria dell'immobile situato nel Comune di MONTESILVANO Via CORSO UMBERTO n. 275

Ditta [REDACTED]

Allegata alla dichiarazione presentata all'Ufficio Tecnico Erariale di PESCARA

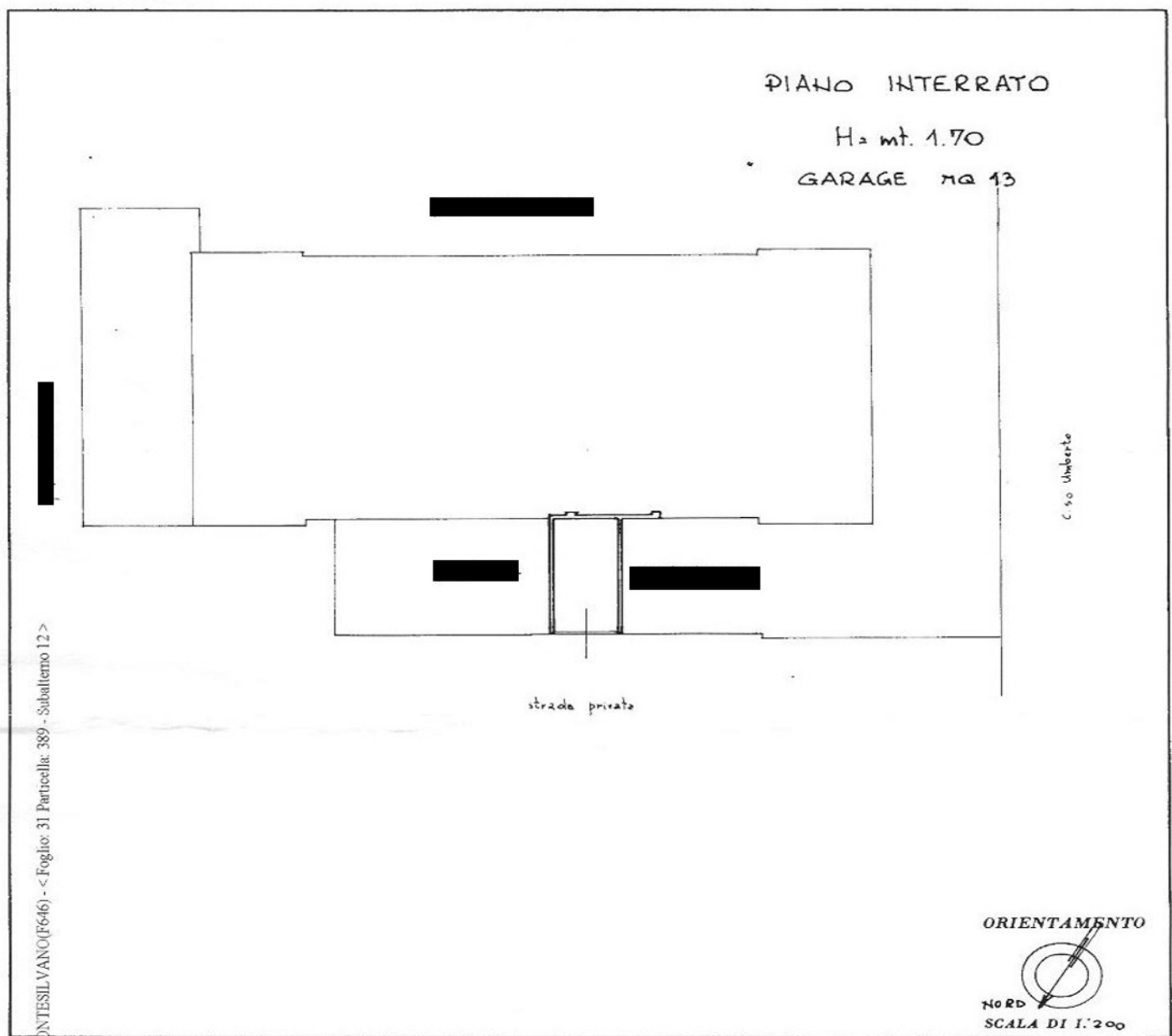

Comune di MONTESILVANO (F646) - < Foglio: 31 Particella: 389 - Subaltemo 12 >

SPAZIO RISERVATO PER LE ANNOTAZIONI D'UFFICIO

DATA  
FOT. N°

6.11.1998  
1202β

FOGLIO 31  
PART. 389  
SUB 12

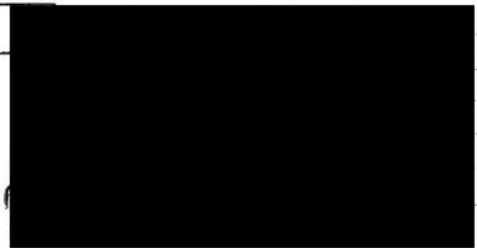

125 - ufficio - new

zione al 06/04/2006

**Allegato.3: - Elaborato Grafico**

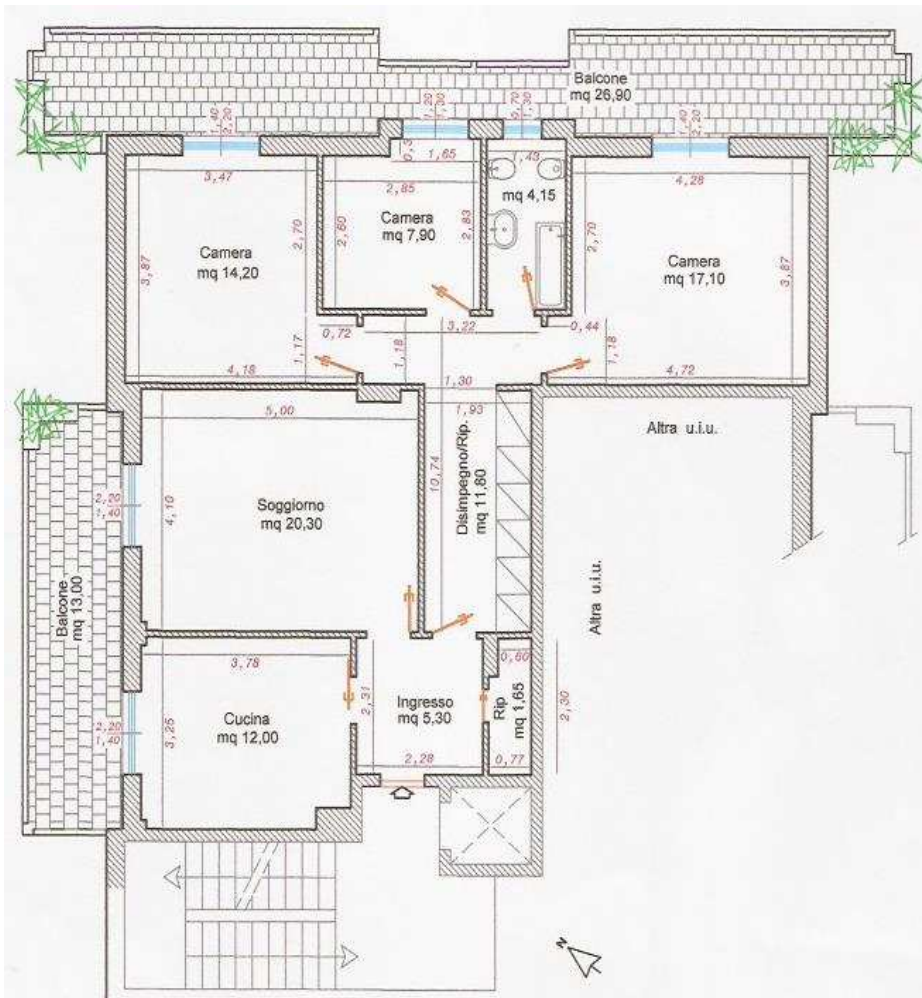

Unità Immobiliare:  
 Foglio n. 31 P.IIa n. 389 Sub. n. 5 Interno n. 4  
 Piano Secondo H= 2,80  
 Rappr. 1:100

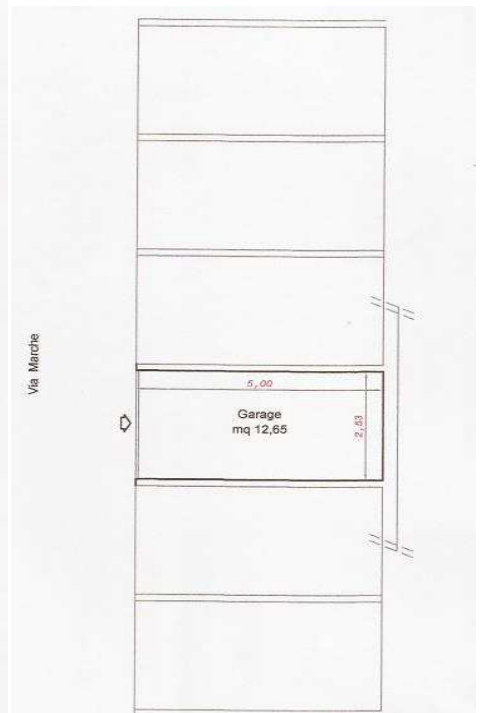

Locale Accessorio:  
 Foglio n. 31 P.IIa n. 389 Sub. n. 12  
 Piano Primo Sottostrada H= 1,50  
 Rappr. 1:100