

**Agenzia delle Entrate
CATASTO FABBRICATI
Ufficio Provinciale di
Pesaro**

Dichiarazione protocollo n° PS0088263 del 28/11/2019

Comune di Pergola

Via Guido D' Arezzo

civ. 11

Identificativi Catastali:

Sezione:

Foglio: 62

Particella: 262

Subalterno: 3

Compilata da:
Guiducci Matteo

Iscritto all'albo:
Geometri

Prov. Pesaro

N. 2074

Planimetria
Scheda n. 1 Scala 1:200

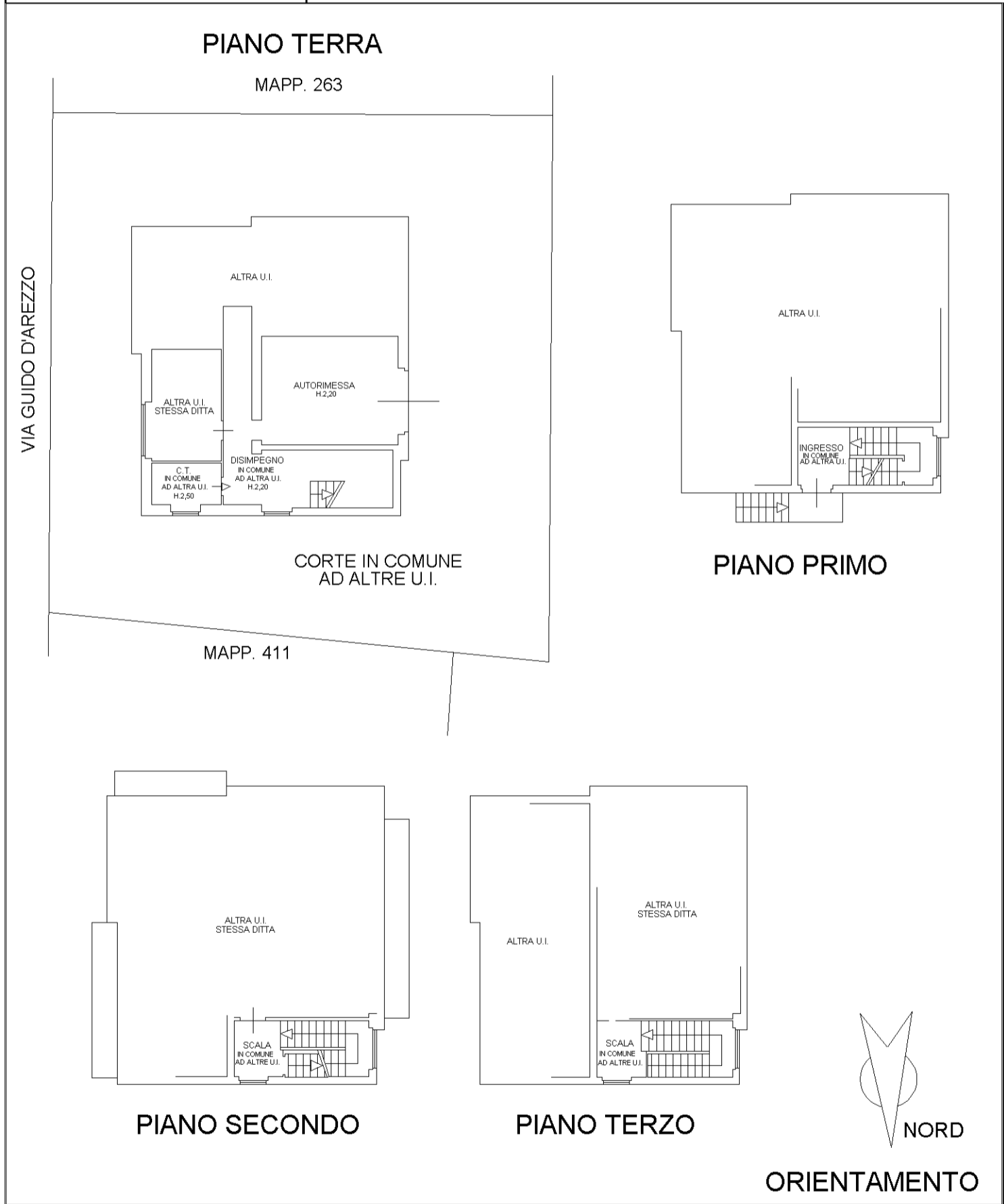

invari 01

Catasto dei Fabbricati - Situazione al 09/07/2025 - Comune di PERGOLA(G453) - < Foglio 62 - Particella 262 - Subalterno 3 >
VIA GUIDO D' AREZZO n. 11 Piano T

**Agenzia delle Entrate
CATASTO FABBRICATI
Ufficio Provinciale di
Pesaro**

Dichiarazione protocollo n° PS0000187 del 03/01/2022

Comune di Pergola

Via Guido D' Arezzo

civ. 11

Identificativi Catastali:

Sezione:
Foglio: 62
Particella: 262
Subalterno: 4

Compilata da:
Guiducci Matteo

Iscritto all'albo:
Geometri

Prov. Pesaro

N. 2074

Planimetria
Scheda n. 1 Scala 1:200

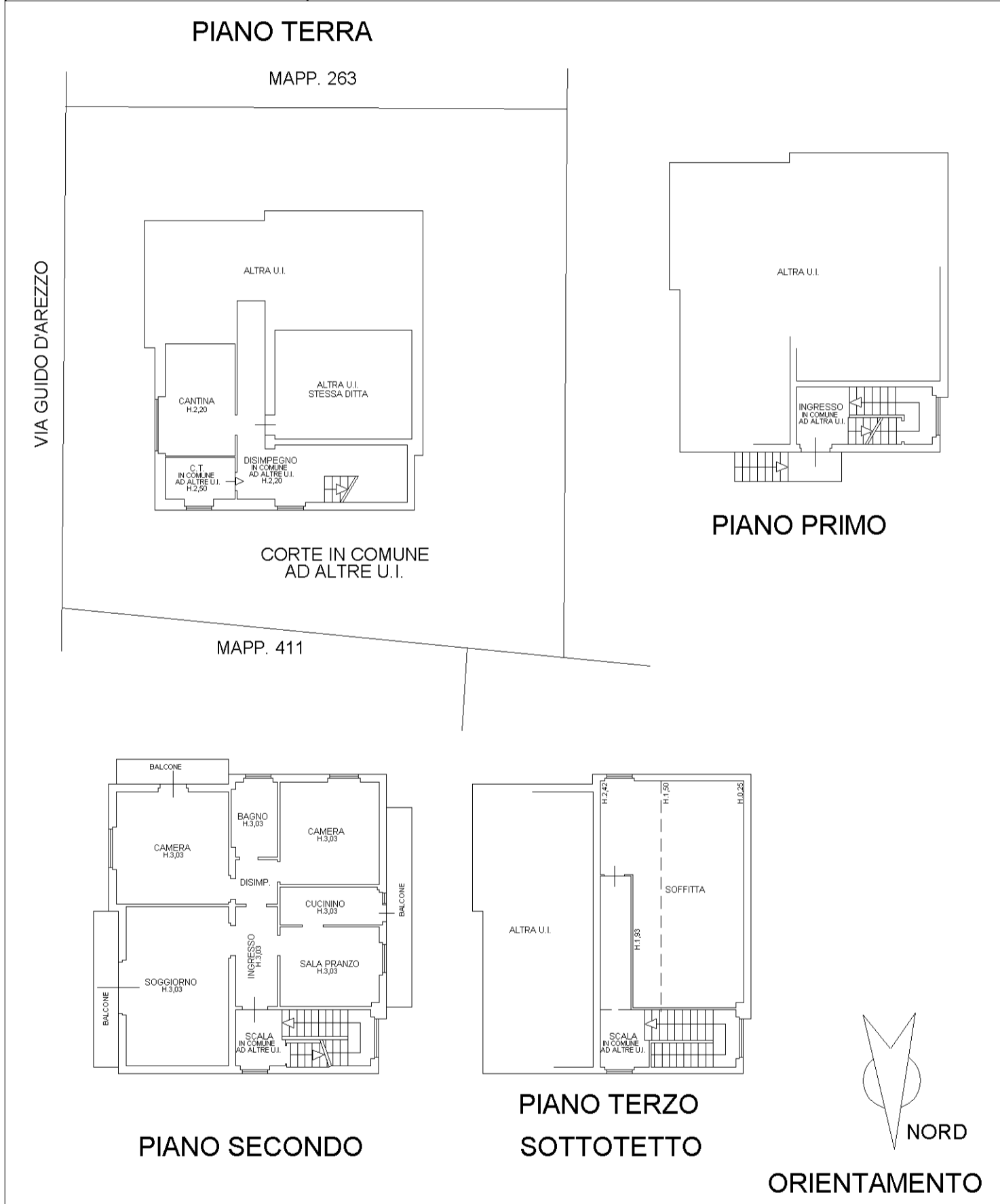

linea 01

Catasto dei Fabbricati - Situazione al 09/07/2025 - Comune di PERGOLA(G453) - < Foglio 62 - Particella 262 - Subalterno 4 >
VIA GUIDO D' AREZZO n. 11 Piano T-1 - 2-3