

ALLEGATO 2

Estratto di mappa

Planimetrie catastali







MINISTERO DELLE FINANZE
DIREZIONE GENERALE DEL CATASTO E DEI SERVIZI TECNICI ERARIALI

Mod. A (Nuovo Catasto Edilizio Urbano)

Lire
300

JOVO CATASTO EDILIZIO URBANO

(R. DECRETO-LEGGE 13 APRILE 1930, N. 431)

Immobile situato nel Comune di ANGIARI Via Loc. CAMPO ALLA FIERA

Dichiarazione presentata all'Ufficio Tecnico Erariale di AREZZO

PIANO TERRA
H: 350

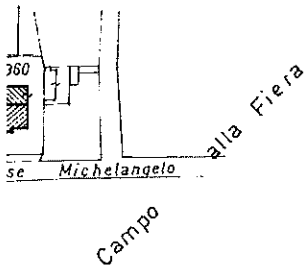
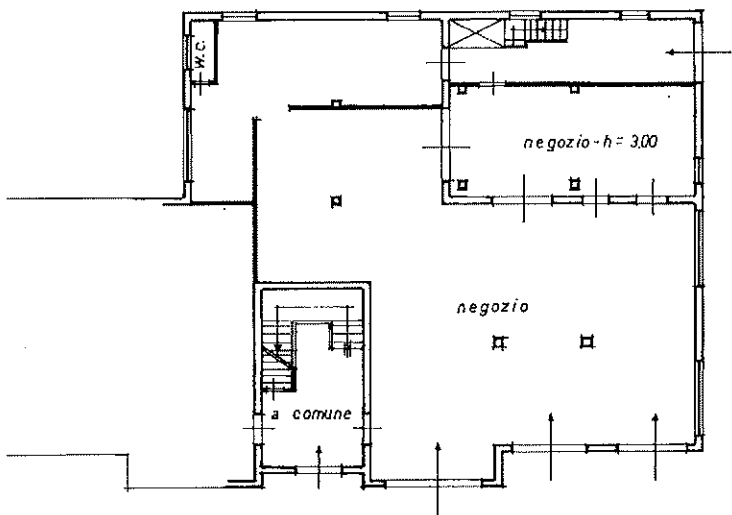

Planimetria Catastale
Comune di Anghiari
Foglio 92 part. 275-360
Scala 1:2000

ORIENTAMENTO



92
275 - 360
2 1

110 RISERVATO PER LE ANNOTAZIONI D'UFFICIO

Compilata dal Geom. MARIANI Luigi
(Titolo, nome e cognome del tecnico)

Iscritto all'Albo dei Geometri
della Provincia di AREZZO

DATA

Firma:

MODULARIO
F. 79, rend. 487



MINISTERO DELLE FINANZE
DIREZIONE GENERALE DEL CATASTO E DEI SERVIZI TECNICI ERARIALI

MOD. B (Nuovo Catasto Edilizio Urbano)

Lire
200

NUOVO CATASTO EDILIZIO URBANO

(R. DECRETO-LEGGE 13 APRILE 1989, N. 659)

Planimetria dell'immobile situato nel Comune di ANGHILARI Via Loc. CAMPO ALLA FIERA

Ditta

Allegata alla dichiarazione presentata all'Ufficio Tecnico Erariale di AREZZO

PIANO COPERTURA

