

MODULARIO
F. rig. rend. 487



MINISTERO DELLE FINANZE
DIPARTIMENTO DEL TERRITORIO

CATASTO EDILIZIO URBANO (RDL 13-4-1939, n. 652)

MOD. **BN** (CEU)

LIRE
200

Planimetria di u.i.u. in Comune di MELE via VIA STAZIONE civ. 16

STESSA DITTA Mapp. 9

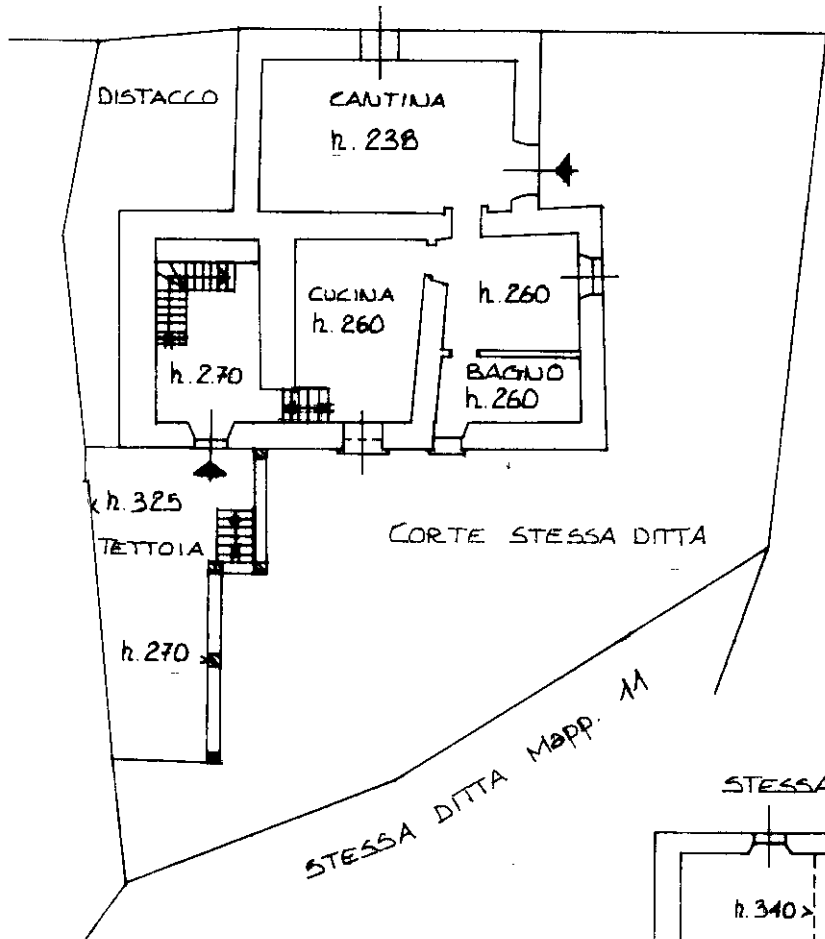

PIANTA PIANO TERRA

STESSA DITTA Mapp. 11

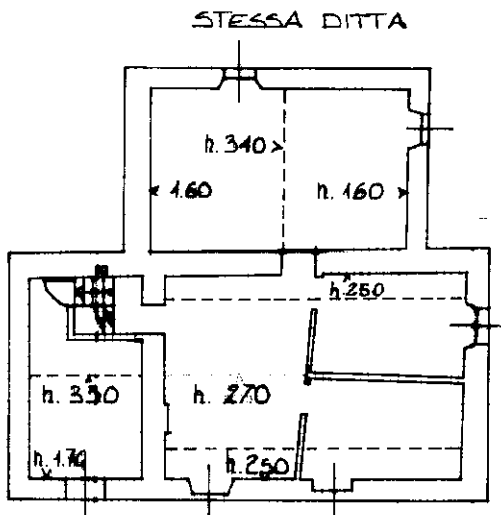

PIANTA PIANO 1°

ORIENTAMENTO

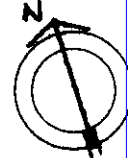

SCALA DI L. 200

Bozza - Istituto Poligrafico e Zecca dello Stato - P.V.

invari 01
Catasto dei Fabbricati - Situazione al 19/05/2022 - Comune di MELE(F098) - < Foglio 10 - Particella 390 - Subalterno >
Firmato-Dati: ARUBAPEC S.P.A. NG CA 3 Serial#: 663829322105cceb4983c28c8fbc39d0

Dichiarazione di N.C.
Ultima PRONUNCIA di variazione

Compilata dal Geom. Bisio Tommaso
(Titolo, cognome e nome)

RISERVATO ALL'UFFICIO

Data presentazione: 11/09/1997 - Data: 19/05/2022 - n. T96836 - Richiedente: VVNSFN68S29D969W

Totale schede: 10 Formato di acquisizione: A4(210x297) - Formato stampa richiesto: A4(210x297)

n. 390 sub. 16 della provincia di ALESSANDRIA, n. 1940

data 09.1997 Firma Tommaso Bisio