

COMUNE DI MELE  
PROVINCIA DI GENOVA  
SANATORIA DI OPERE EDILIZIE ABUSIVE

Per il prot. n. 10

Prot. n. 25/95

ROLLO DELL'ORIGINALE

II. FUNZIONARIO RESPONSABILE

Vista la domanda presentata in data 31/03/1995 prot. 1866/X/10 dalla Sig.ra [redacted] nata a [redacted] e residente a Mele, Via Stazione 16, C.F. [redacted] tendente ad ottenere la concessione in sanatoria per opere eseguite in questo Comune, nell'immobile ubicato in Via Stazione 16 ed identificato al N.C.T. con il foglio n. 10 mappale 390 e al N.C.B.U. con il foglio n. 10 mappale 390, relativa ai lavori di realizzazione:

- di un porticato ad uso ricovero attrezzi e deposito legna in aderenza al prospetto sud del fabbricato principale. Tale porticato è composto da copertura ad una falda con struttura in legno e manto in tegole cementizie il tutto poggiante su cinque pilastri in muratura da cm.25x25 e posteriormente sul muro di contenimento in ch. Il manufatto ha le seguenti caratteristiche dimensionali: superficie coperta mq.35,00; altezza h. colmo m.3,25; h. imposta m.2,70 - m.2,40 sopra la scala; volume mc.101,76;
- Vista la legge 724/94;
- Vista la legge 662/96 e s.m.i.;
- Vista i capi IV e V della legge 47/1985;
- Visti gli atti tecnici e amministrativi;

Vista la documentazione integrativa richiesta con nota prot. 551/X/10 del

Conto corrente  
VIVIANI STEFANO Emesso Da: ARUBAPECO S.P.A. NG CA 3 Serial#: 963829221050ea64983c28cfbc939d0

di 354.100  
di 100.000  
L. 1497/1939 art. 15  
di 308.700

entata in data 01/01/1996  
l'eseguito versamento dell'intera oblazione (in unica  
554.000;  
l'eseguito versamento dell'acconto previsto degli oneri  
n. 45 del 30/03/1993 pari a £.630.000;  
l'eseguito versamento del conguaglio, se dovuto, degli  
oneri da comunicazione, per una cifra pari a £.35.420;

avvenuta dichiarazione di sussistenza della necessità di  
annullamento del parere favorevole alla sanatoria espressa dalla  
Commissione Edilizia Integrata entro il termine di 60 giorni dalla data di  
ricevimento della stessa (data 22/05/1996), per quanto attiene il vincolo  
ambientale, Legge 1497/1939 e L.431/1985 e successive modificazioni  
ed interpretazioni;

- Visto il parere della Commissione Edilizia Integrata nella sua riunione  
del 07/06/1996 che così recita: "parere favorevole", per quanto attiene  
l'esercizio delle funzioni subdelegate ai Comuni in materia di vincolo  
ambientale;
- Visto il versamento dell'indennità risarcitoria ai sensi dell'art.15 della  
Legge 1497/1939 pari a £.308.700;
- Visto il parere favorevole per quanto attiene il vincolo idrogeologico  
espresso dalla Comunità Montana "ARGENTEA" in data 11/10/1990 con  
deliberazione n.307;

**CONCEDE**

Alla Signora [redacted] ai sensi del capo IV della legge 47/85 e  
successive modifiche ed interpretazioni.



Firmato Da: VIVIANI STEFANO Emesso Da: ARUBAPEC S.P.A. NG CA 3 Serial#: 663829322105ceab4983c28c7bc39d0



CONTE DI MALL  
14 MAR 1998  
1985-1-12





Firma Di: VIVIANI STEFANO Emesso Da: ARUBAPED S.P.A. NG CA 3 Serial#: 6639293221 05c9e0b4983c28c0bc3990

PIANTA PIANO TERRENO

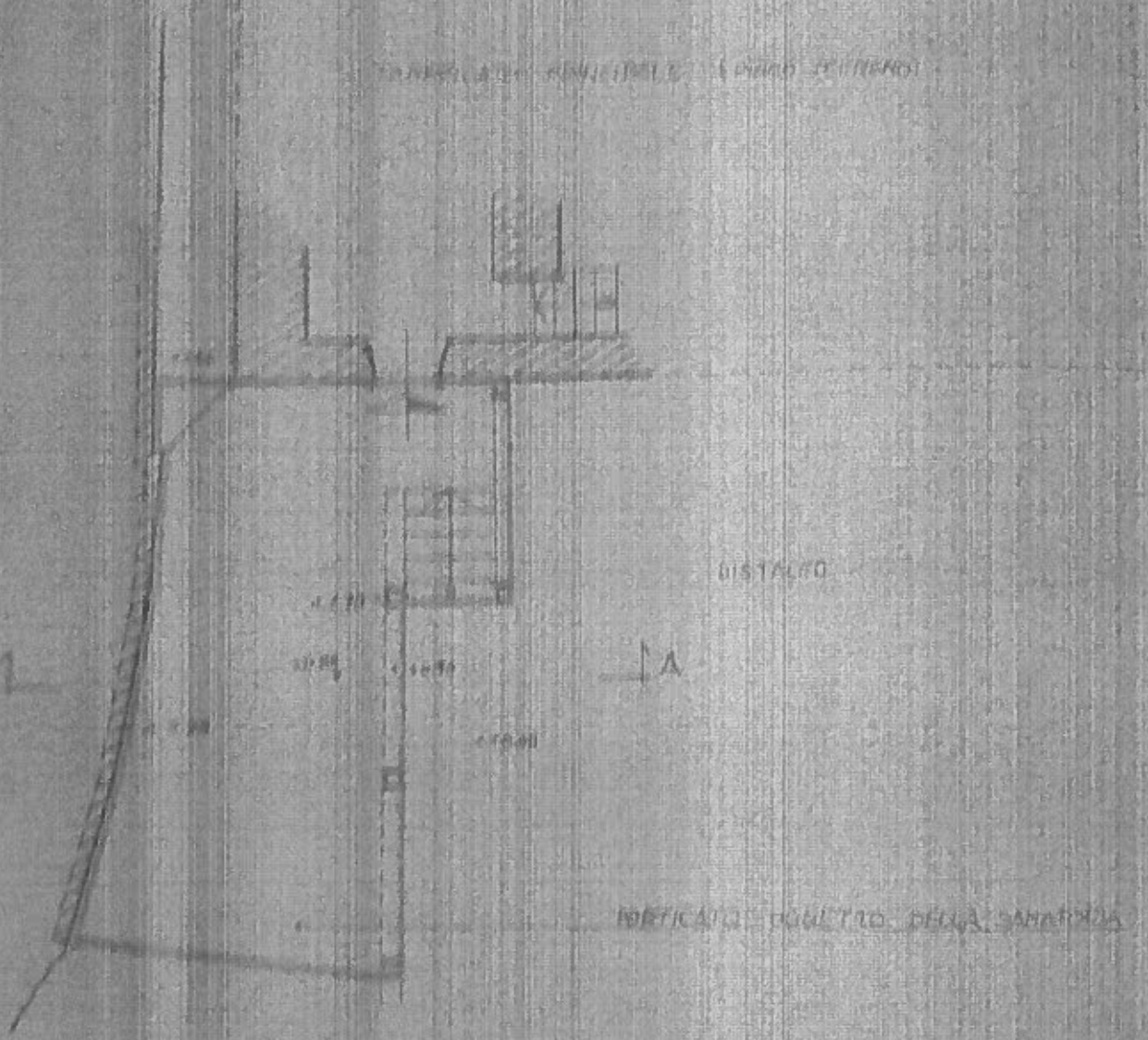

DISTANZA

INDICAZIONE QUOTAZIONE DELLA SERRANDA

PIANTA PIANO TERRENO Scala 1/100

