

PLANIMETRIA LOTTO
part.la 1629
immobile via Salvatore Di Gaetano Trappeto (PA)

scala 1:200

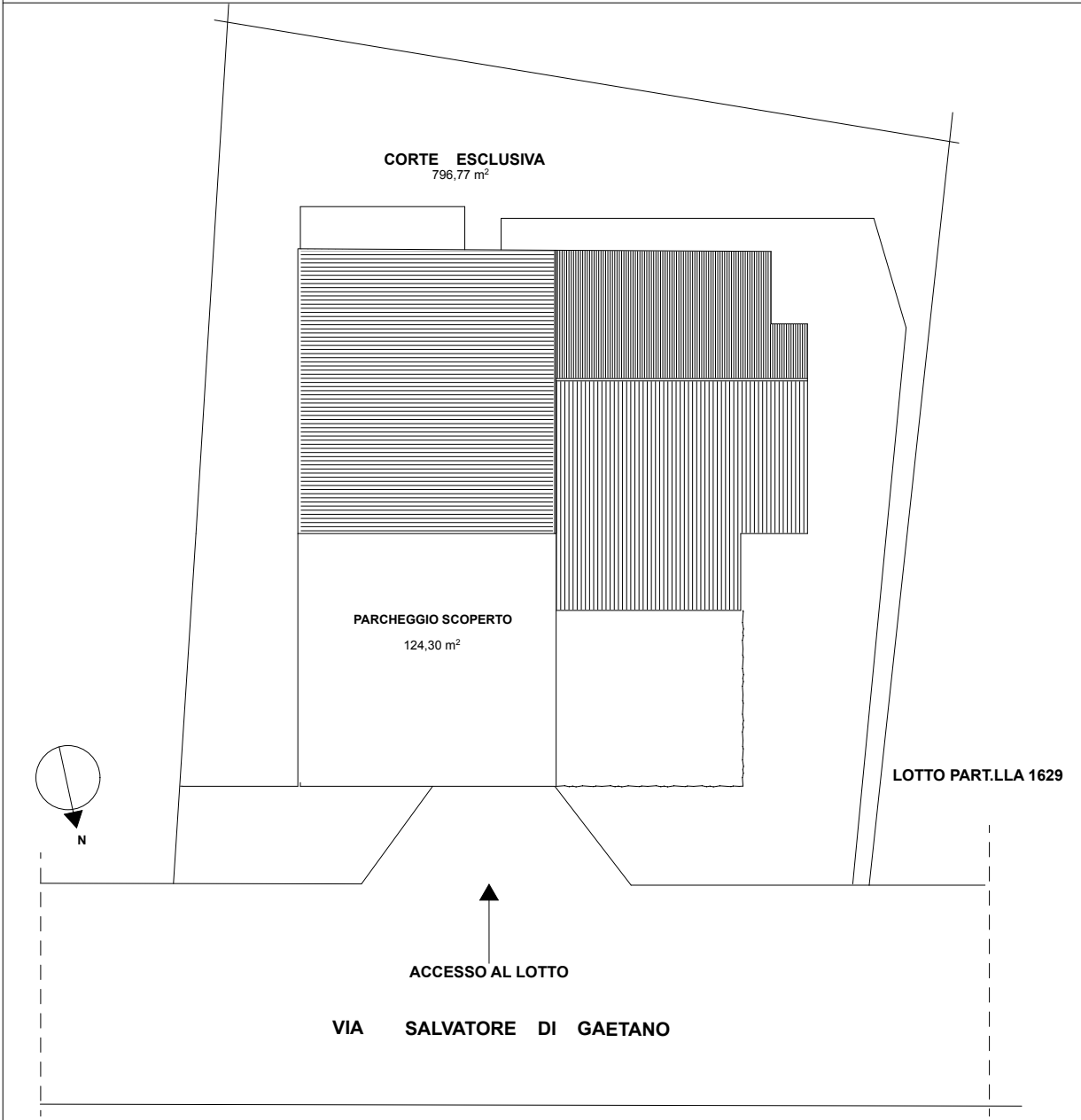

PLANIMETRIA progetto in sanatoria

Immobile via Mario Rapisardi Trappeto (Pa) - piano seminterrato
N.C.E.U. foglio 4, par.IIa 1629

scala 1:100

H = 2.75

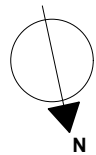
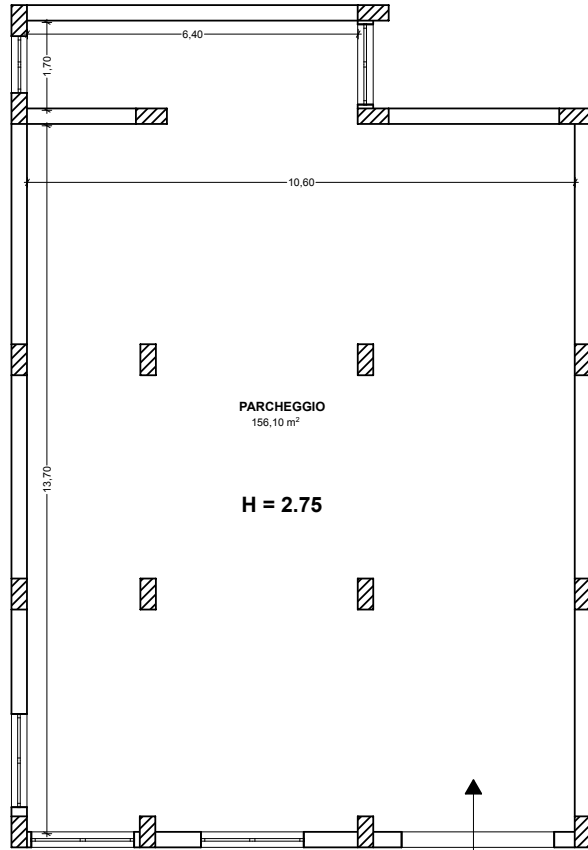

INGRESSO

PLANIMETRIA stato di fatto

Immobile via Mario Rapisardi Trappeto (Pa) - piano seminterrato
N.C.E.U. foglio 4, par.IIa 1629

scala 1:100

H = 2.75

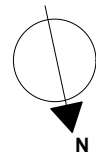
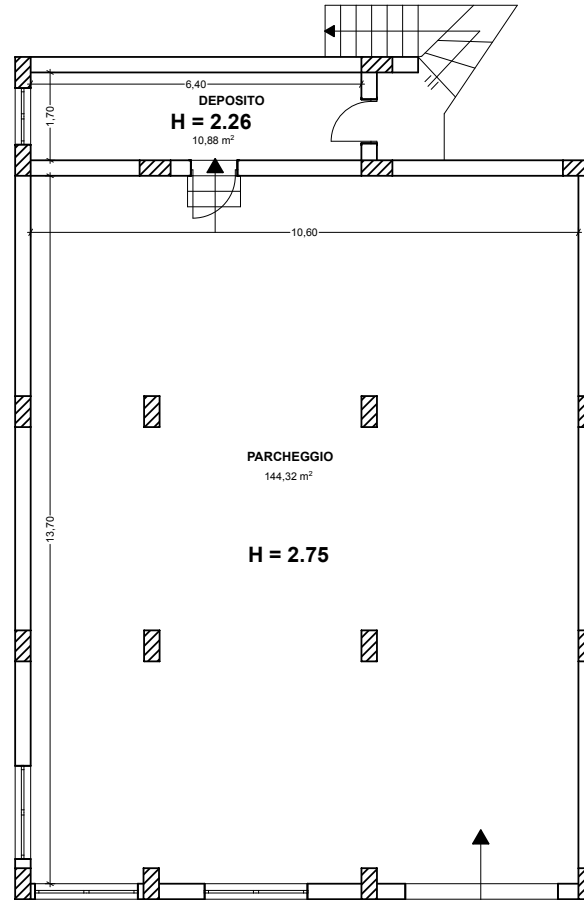

INGRESSO

PLANIMETRIA progetto in sanatoria

Immobile via Mario Rapisardi Trappeto (Pa) - piano rialzato -
N.C.E.U. foglio 4, par.IIa 1629

scala 1:100

H = 3.20

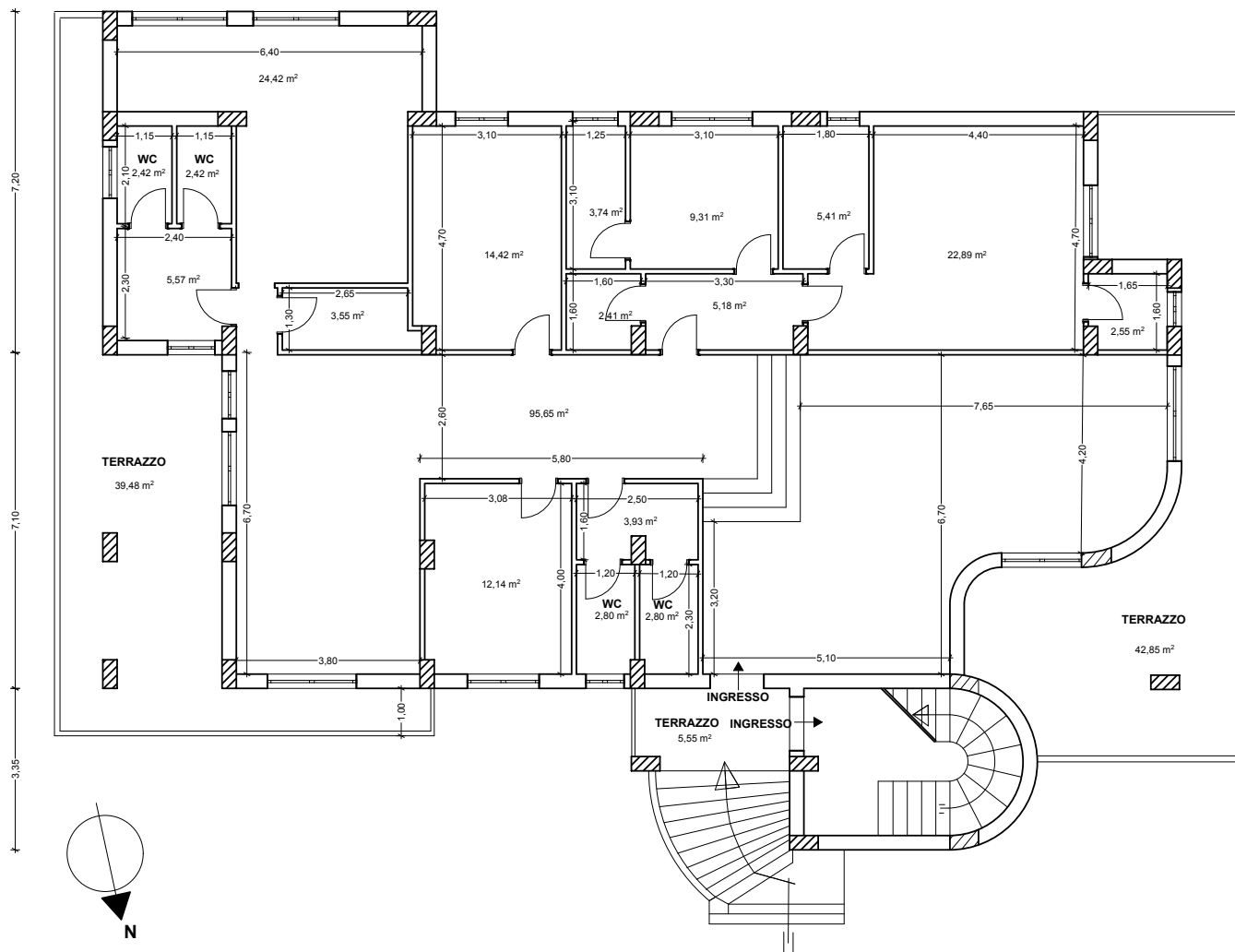

PLANIMETRIA stato di fatto

Immobile via Mario Rapisardi Trappeto (Pa) - piano rialzato -
N.C.E.U. foglio 4, par.IIa 1629

scala 1:100

H = 3.20

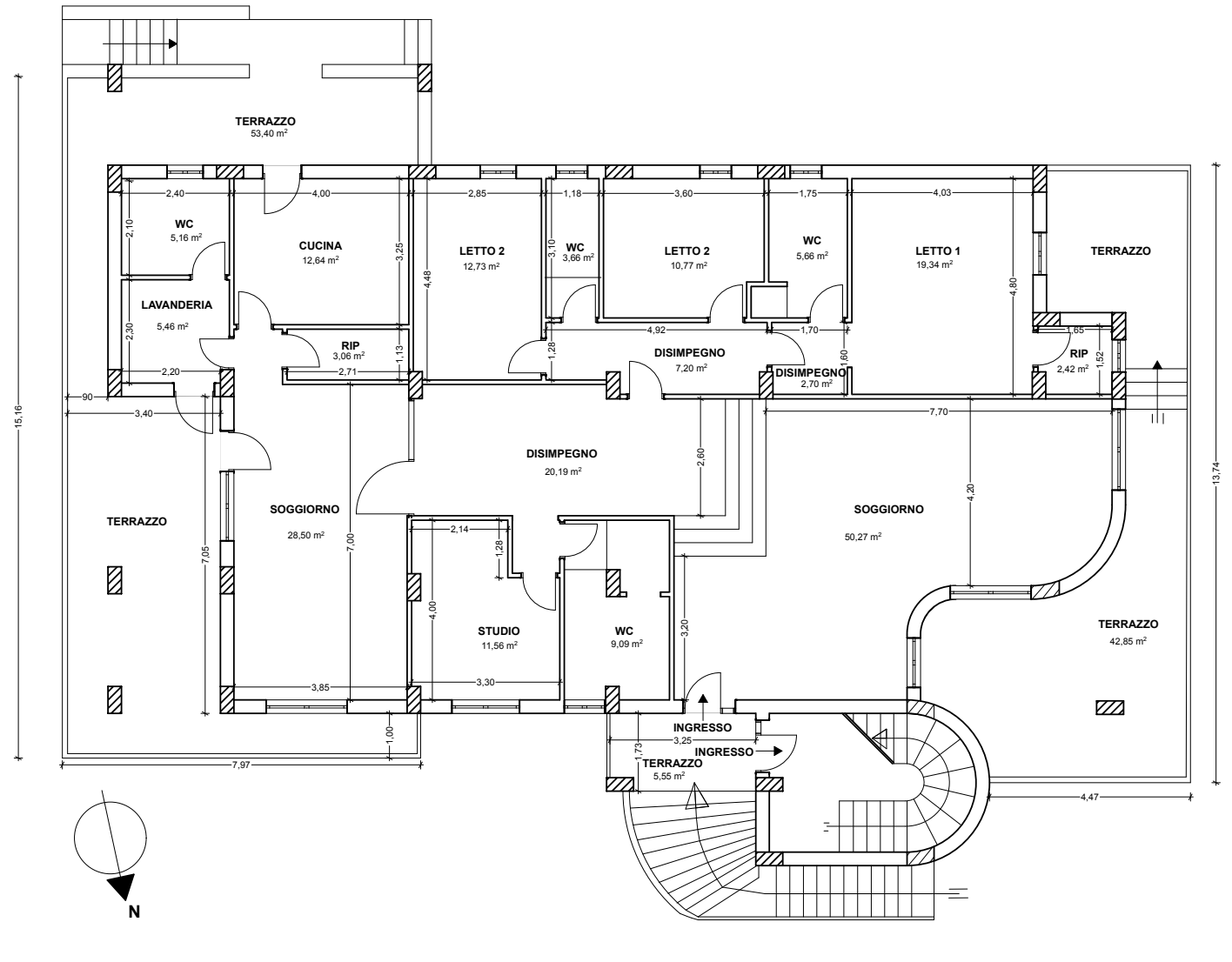

PLANIMETRIA progetto in sanatoria

Immobile via Mario Rapisardi Trappeto (Pa) - piano primo
N.C.E.U. foglio 4, par.Ila 1629

scala 1:100

H = 3.20

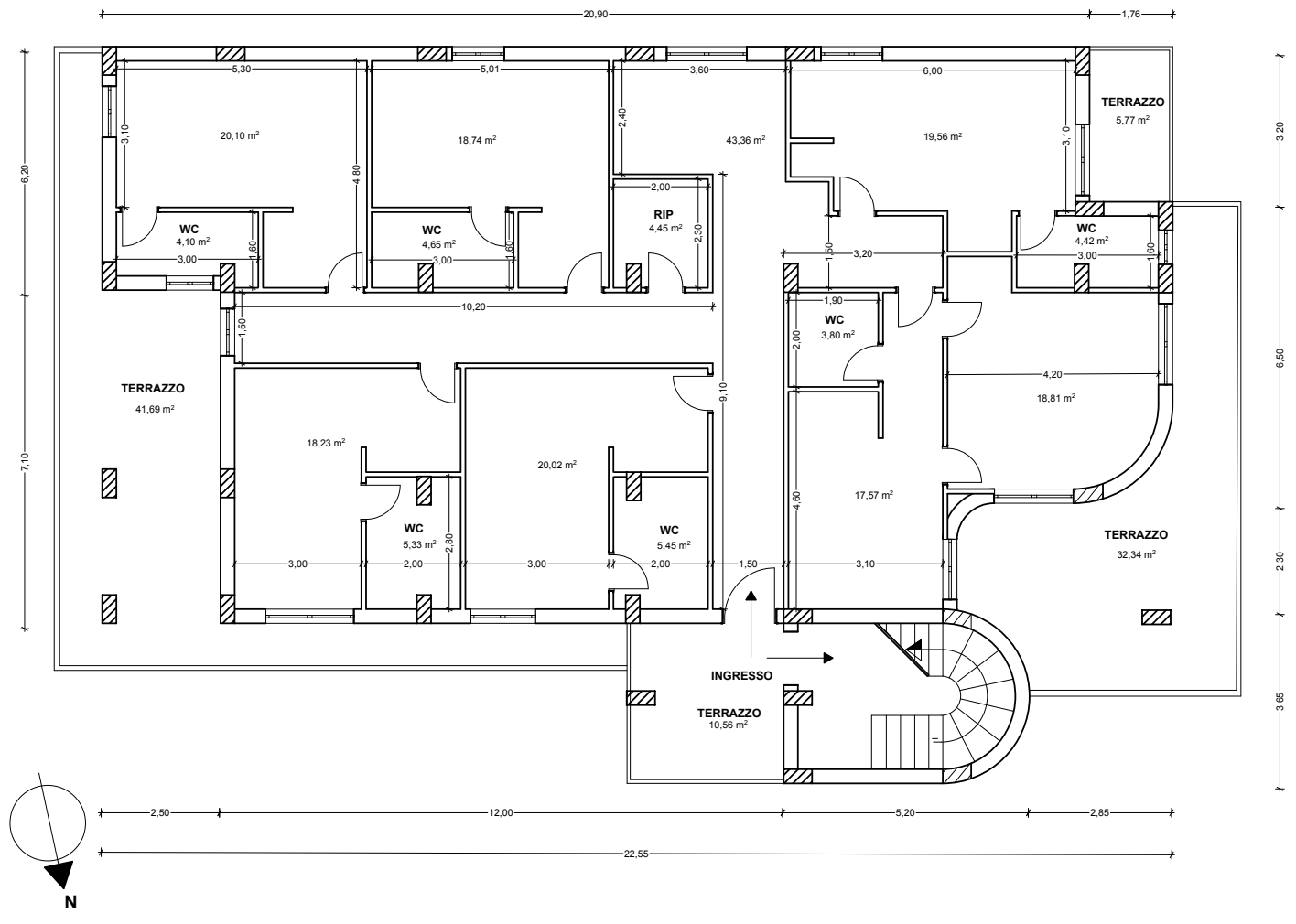

PLANIMETRIA stato di fatto

Immobile via Mario Rapisardi Trappeto (Pa) - piano primo
N.C.E.U. foglio 4, par.IIa 1629

scala 1:100

H = 3.20

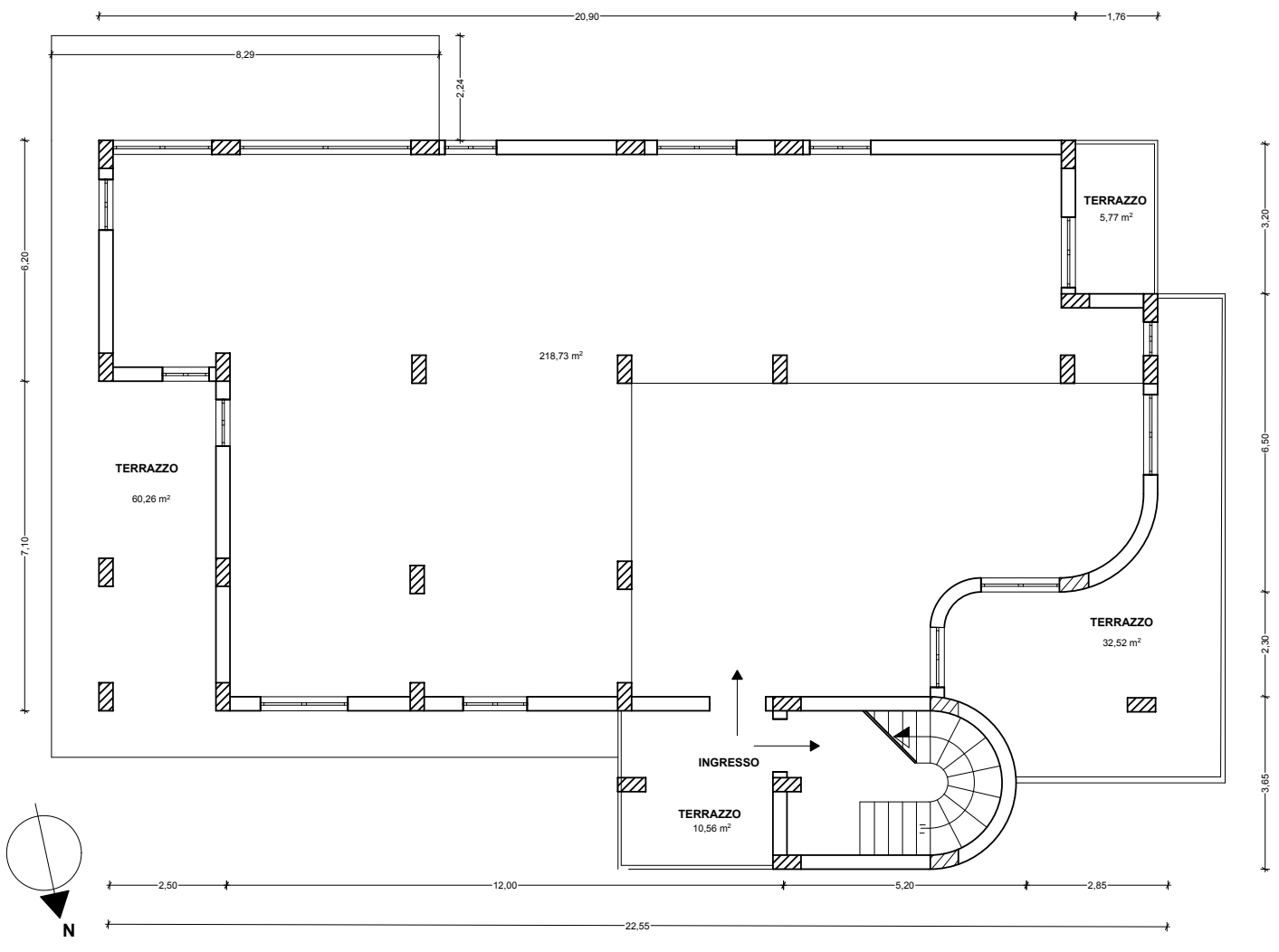

PLANIMETRIA progetto in sanatoria

Immobile via Mario Rapisardi Trappeto (Pa) - piano secondo
N.C.E.U. foglio 4, par.IIa 1629

scala 1:100

H = 3.20

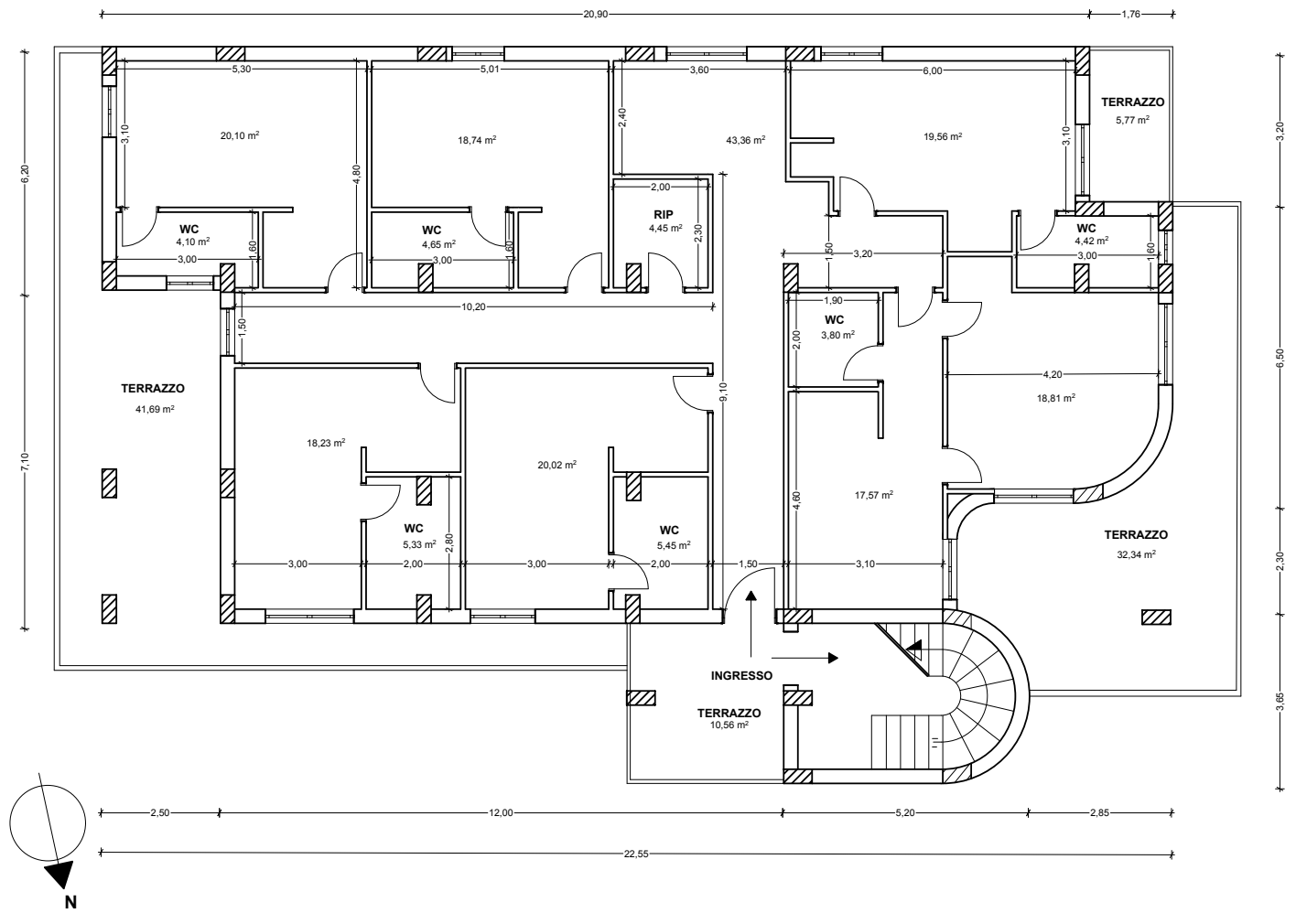

PLANIMETRIA stato di fatto

Immobile via Mario Rapisardi Trappeto (Pa) - piano secondo
N.C.E.U. foglio 4, par.Ila 1629

scala 1:100

H = 3.20

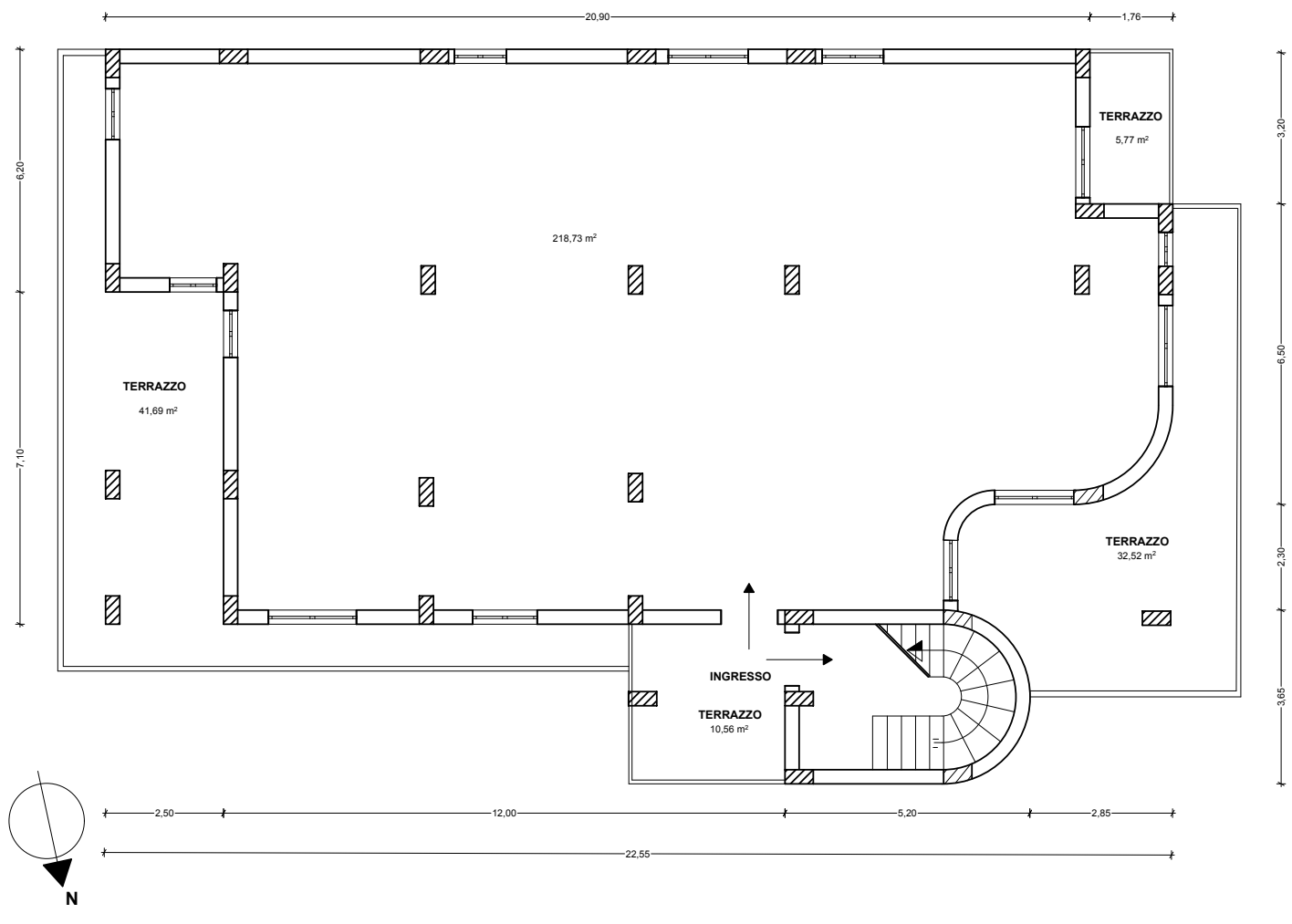

PLANIMETRIA progetto in sanatoria

Immobile via Mario Rapisardi Trappeto (Pa) - piano seminterrato
N.C.E.U. foglio 4, par.IIa 1629

scala 1:100

H = 2.75

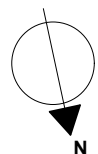
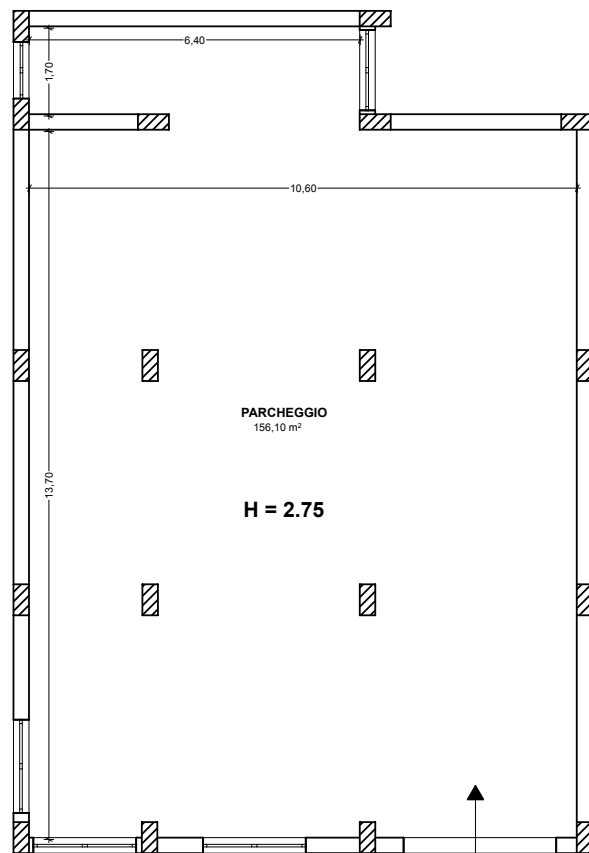

INGRESSO

PLANIMETRIA stato di fatto

Immobile via Mario Rapisardi Trappeto (Pa) - piano seminterrato
N.C.E.U. foglio 4, par.IIa 1629

scala 1:100

H = 2.75

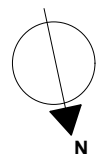
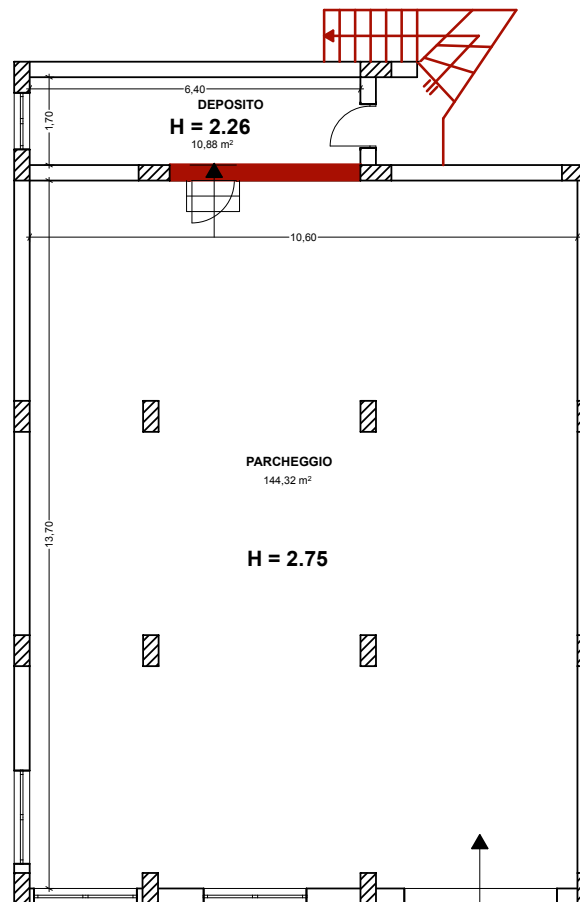

INGRESSO

LEGENDA DIFFORMITA' RILEVATE

 NUOVA COSTRUZIONE

PLANIMETRIA stato di fatto

Immobile via Mario Rapisardi Trappeto (Pa) - piano rialzato -
N.C.E.U. foglio 4, par.lla 1629

scala 1:100

H = 3.20

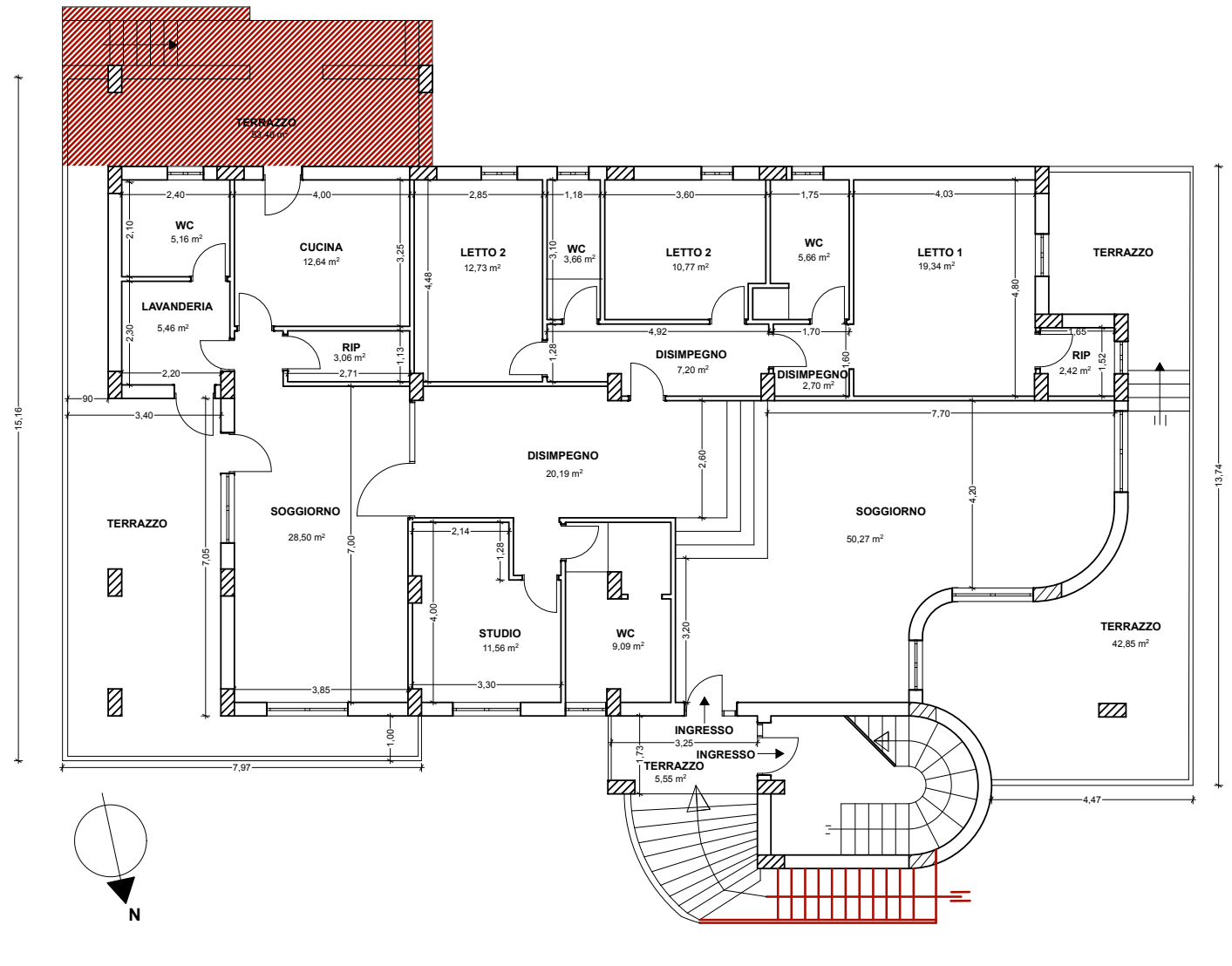

LEGENDA DIFFORMITA' RILEVATE



NUOVA COSTRUZIONE

PLANIMETRIA progetto in sanatoria

SCHEMA DI CALCOLO SUP COMMERCIALE

Immobile via Mario Rapisardi Trappeto (Pa) - piano seminterrato
N.C.E.U. foglio 4, par.IIa 1629

scala 1:100

H = 2.75

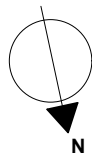
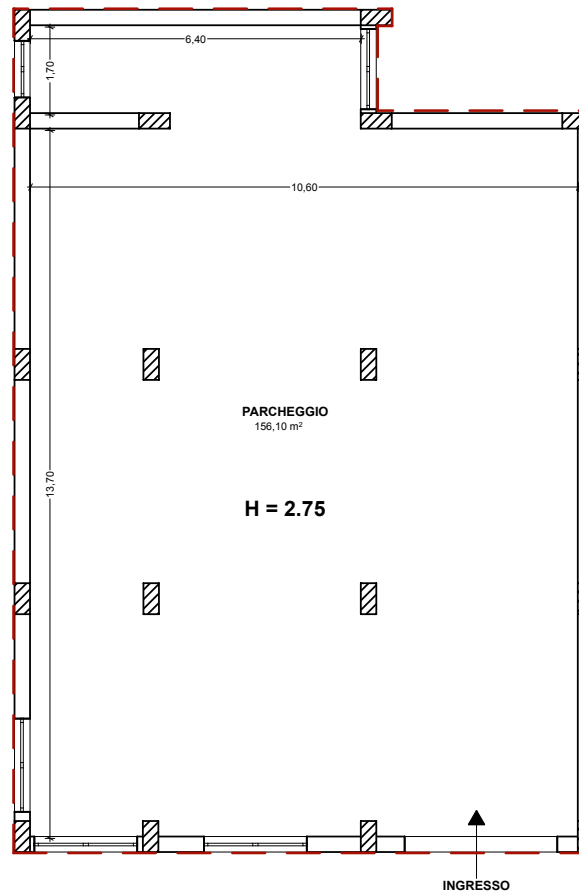

CALCOLO SUPERFICIE COMMERCIALE

- Sup. lorda piano seminterrato = mq 174,25
(parcheggio/deposito - area di pertinenza)
sup. ragguagliata 40% = mq 69,70

Totale superficie commerciale: = mq 69,70

--- Linea di divisione per il calcolo delle superfici

PLANIMETRIA progetto in sanatoria

Immobile via Mario Rapisardi Trappeto (Pa) - piano primo
N.C.E.U. foglio 4, par.IIa 1629

scala 1:100

H = 3.20

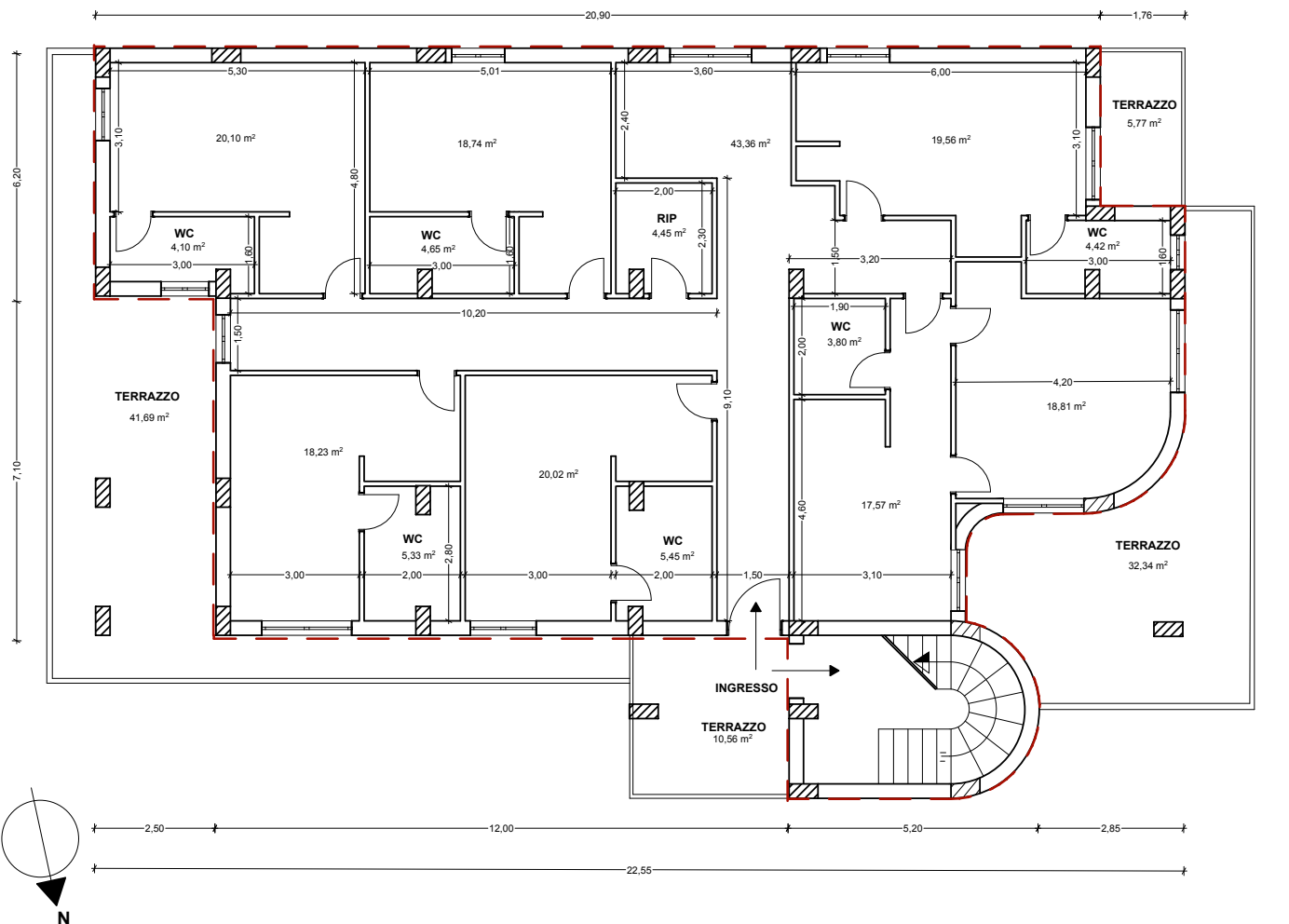

CALCOLO SUPERFICIE COMMERCIALE

- Sup. lorda piano primo:	= mq 256,85
- Terrazzi (Sup. ragguagliata):	= mq 22,32
Totale superficie commerciale:	= mq 279,17

--- Linea di divisione per il calcolo delle superfici

PLANIMETRIA progetto in sanatoria

Immobile via Mario Rapisardi Trappeto (Pa) - piano secondo
N.C.E.U. foglio 4, par.IIa 1629

scala 1:100

H = 3.20

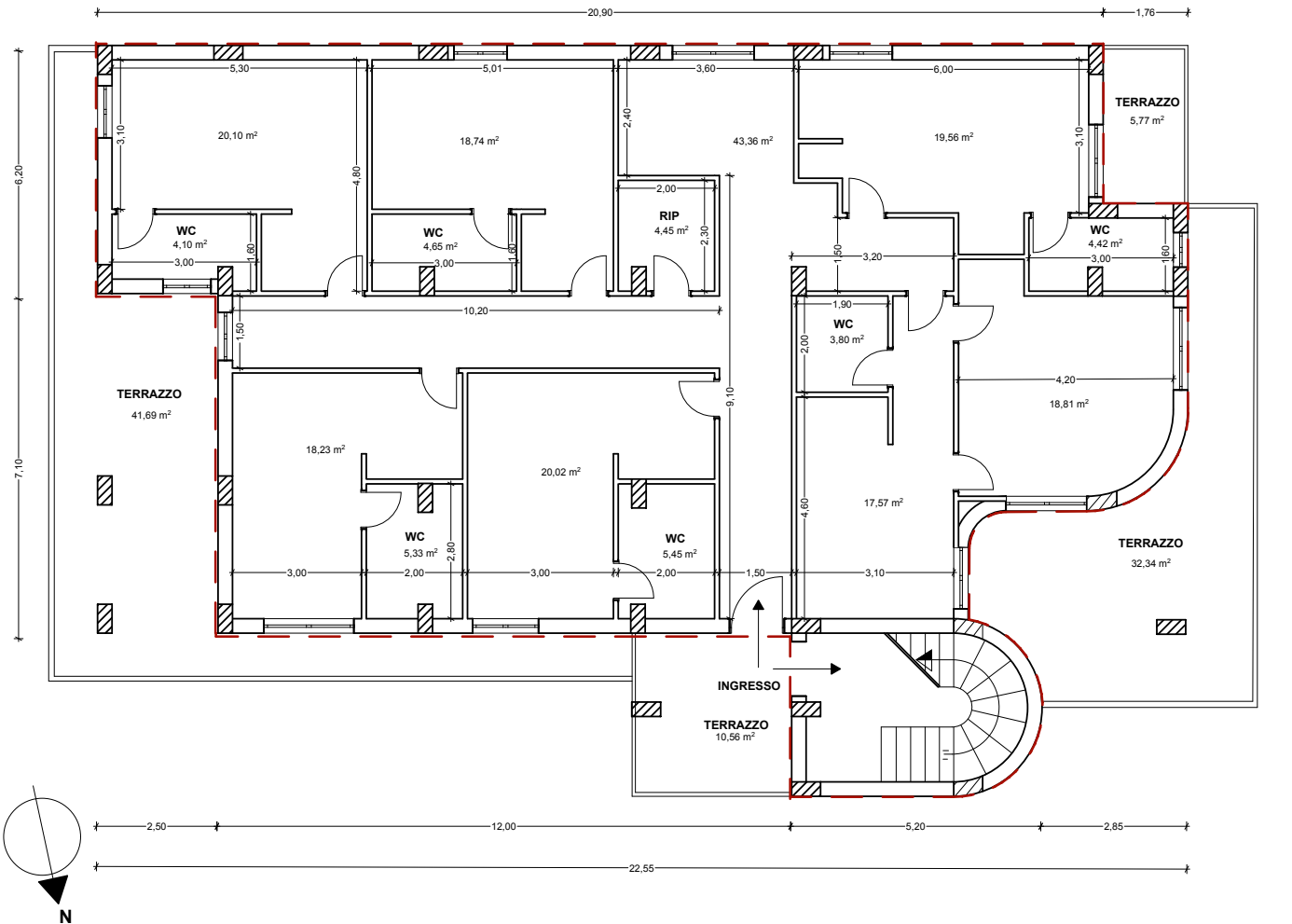

CALCOLO SUPERFICIE COMMERCIALE

- Sup. lorda piano primo: = mq 256,85

- Terrazzi (Sup. ragguagliata): = mq 22,32

Totale superficie commerciale: = mq 279,17

--- Linea di divisione per il calcolo delle superfici