

MODULARIO
D.P.R. N. 495



MINISTERO DELLE FINANZE
DIPARTIMENTO DEL TERRITORIO
CATASTO EDILIZIO URBANO (RDL 13-4-1939, n. 652)

MOD. AN (CEU)

LINE
300

Planimetria di u.i.u. in Comune di **MONTEBELLUNA** via **DELLE GINESTRE** civ.

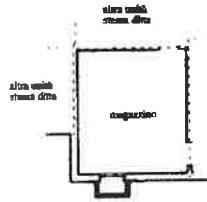

PIANO S1
H=2,40 mt



PIANO PRIMO
H=2,70 e 2,40 mt

ORIENTAMENTO



SCALA DI 1: 200

| | |
|---|---|
| Dichiarazione di N.C. <input checked="" type="checkbox"/> | Compilata dal geom. BRESSAN GIANNI <small>(Titolo cognome e nome)</small> |
| Denuncia di variazione <input type="checkbox"/> | |
| Identificativi catastali | Scritto all'albo de GEOMETRI |
| F. 2063 | TREVISO |
| n. 19 | della provincia di 157 |
| | data 25/09/2000 |
| | Firma |

RISERVATO ALL'UFFICIO

26 OTT. 2000



* Scala originale non disponibile. *

MODULARIO
F. rig. rend. 499



MINISTERO DELLE FINANZE
DIPARTIMENTO DEL TERRITORIO
CATASTO EDILIZIO URBANO (RDL 13-4-1939, n. 652)

MOD. AN (CEU)

LIRE
800

Planimetria di u.i.u. in Comune di **MONTEBELLUNA** **DELLE GINESTRE**

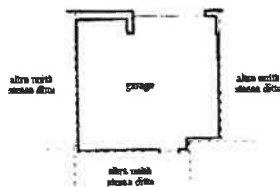

PIANO S/I
H=2,40 mt

ORIENTAMENTO



SCALA DI 1: 200

Dichiarazione di N.C.
Denuncia di variazione

Identificativi catastali
F. **F/2**
n. **2063** sub **26**

Completata dal **geom. BRESSAN GIANNI**
(Foglio cognome e nome)

Iscritto all'albo de **GEOMETRI**
della provincia di **TREVISO**
data **25/09/2000** Firma

RISERVATO ALL'UFFICIO

2 E 1 600





N. 1700

11-104-2025 14.5.2
Protocollo pratica T204961.2025

Scala originale 1:2000
Dimensione cartice 775.000 x 552.000 m

Comune: TVI MONTebelluna
Foglio: 10

1 Particella 2129

