

FOTO 35 : Piano terra : ingresso laterale /studio



FOTO 36 : Piano terra : ingresso laterale /studio

FOTO 37 : Piano terra : salone / pranzo



Ctu : Arch. Fabio Braccianti : R.G.E. n. 331/2023 – DOCUMENTAZIONE FOTOGRAFICA : PARTE 2°

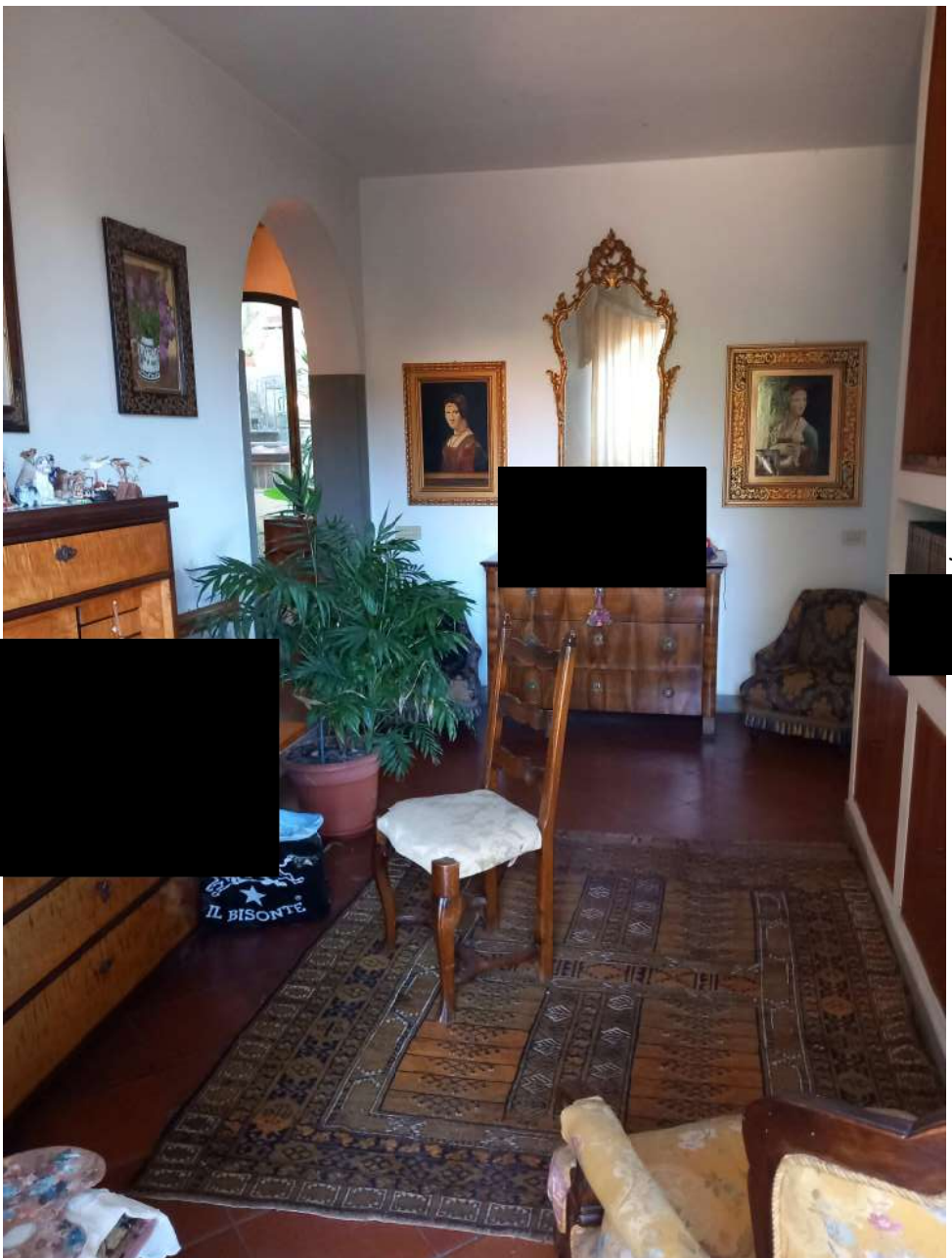

FOTO 38 : piano terra : salone / pranzo

FOTO 39 : piano terra : salone pranzo





FOTO 40 : piano terra : cucina



FOTO 41 : piano terra : disimpegno



Ctu : Arch. Fabio Braccianti : R.G.E. n. 331/2023 – DOCUMENTAZIONE FOTOGRAFICA : PARTE 2°

FOTO 42 : piano terra : ripostiglio



FOTO 43 : piano terra : W. C.



FOTO 44 : piano terra , altro particolare W.C.

FOTO 45 : Piano terra : veduta corte esterna dalla zona pranzo .



FOTO 46 : piano terra : corte esterna



FOTO 47 : Piano interrato: rimessaggio con :centrale termica e polmone acqua da corte esterna

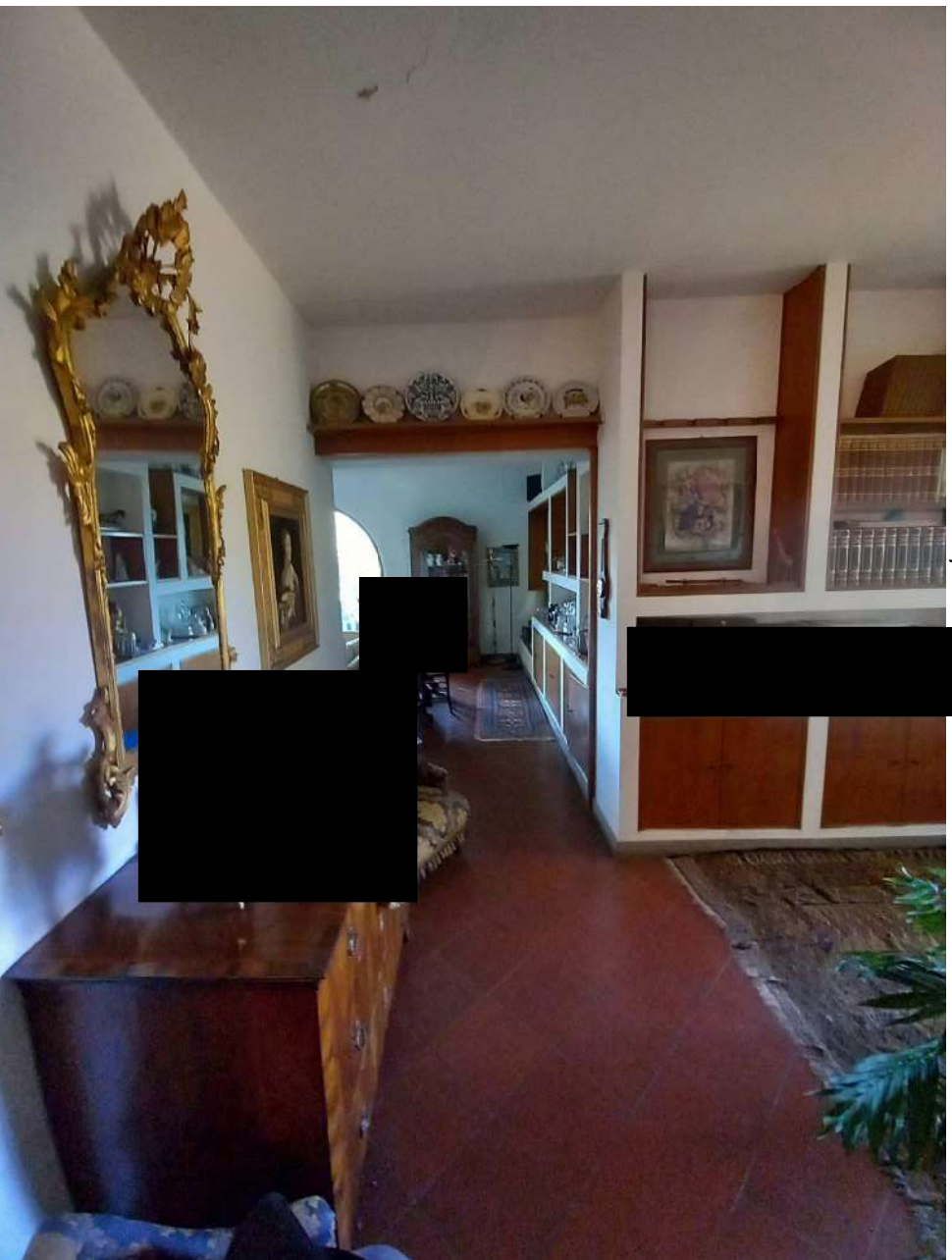

Ctu : Arch. Fabio Braccianti : R.G.E. n. 331/2023

UMENTAZIONE FOTOGRAFICA : PARTE 2°



FOTO 48 : piano terra : soggiorno (particolare zona ingresso /disimpegno)

FOTO 49 : piano terra : soggiorno

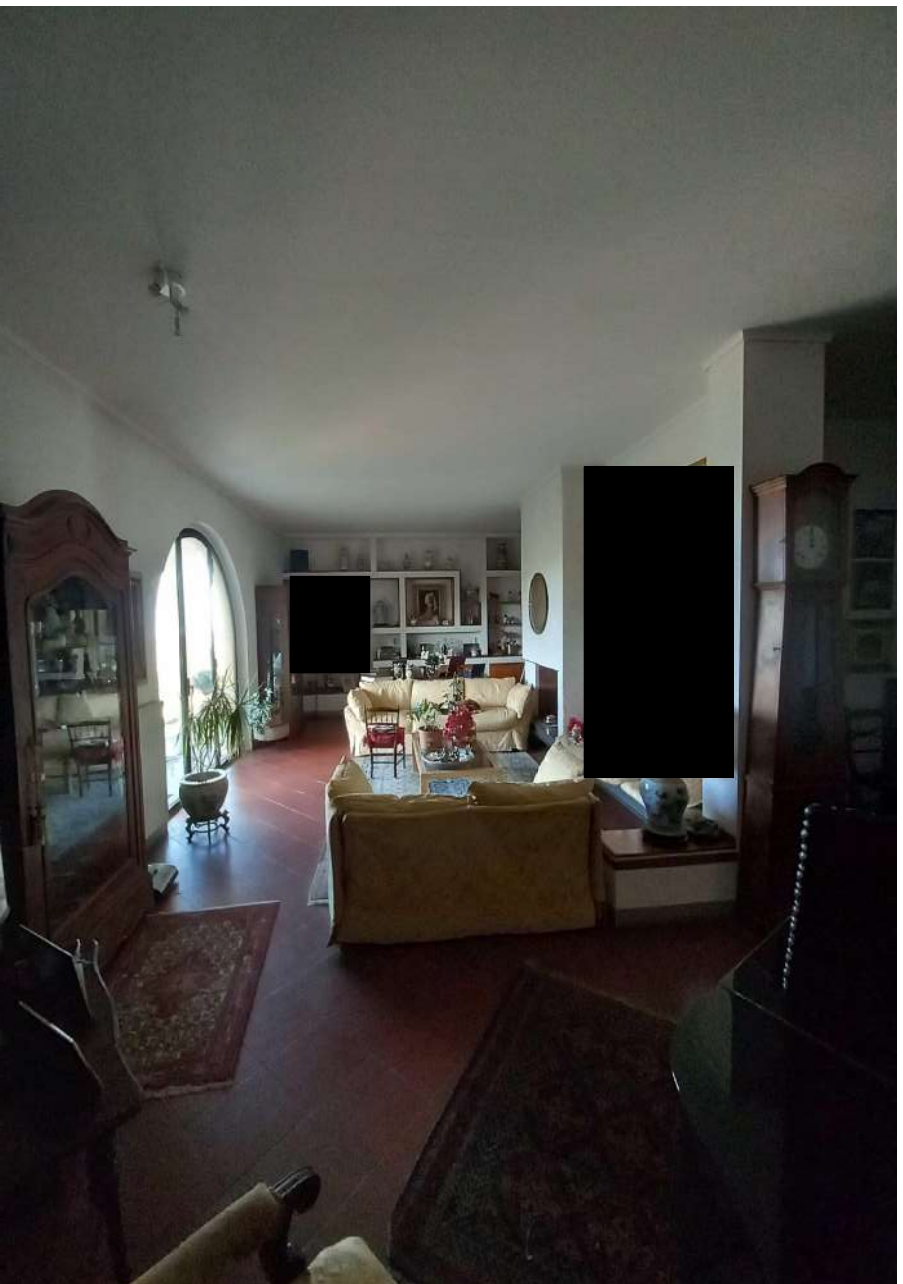

FOTO 50 : piano terra : soggiorno (visione generale)

FOTO 51 : piano terra : salotto



Ctu : Arch. Fabio Braccianti : R.G.E. n. 331/2023 – DOCUMENTAZIONE FOTOGRAFICA : PARTE 2°

FOTO 52 : piano terra : veduta da soggiorno



FOTO 53 : piano terra : salotto

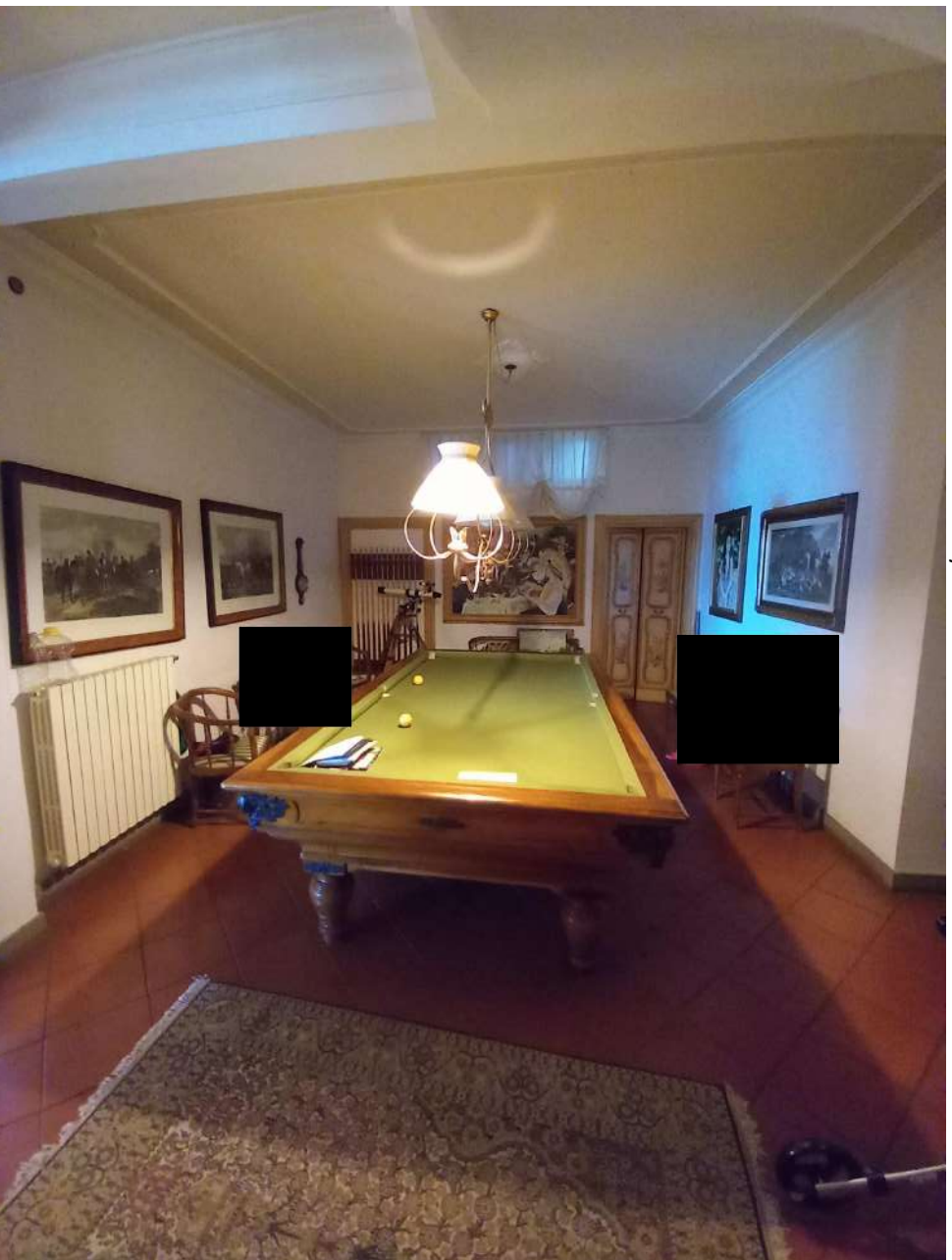

Ctu : Arch. Fabio Braccianti : R.G.E. n. 331/2023 – DOCUMENTAZIONE FOTOGRAFICA : PARTE 2°



FOTO 54 : piano terra : Sala biliardo

FOTO 55 :piano terra : Cantina (con ingresso da sala biliardo)





FOTO 56 : piano terra : studio / libreria



FOTO 57 : piano terra : studio/libreria



FOTO 58: piano terra : bagno attiguo e con accesso dillo studio/libreria



FOTO 59 : piano terra : disimpegno di accesso a rampa scale

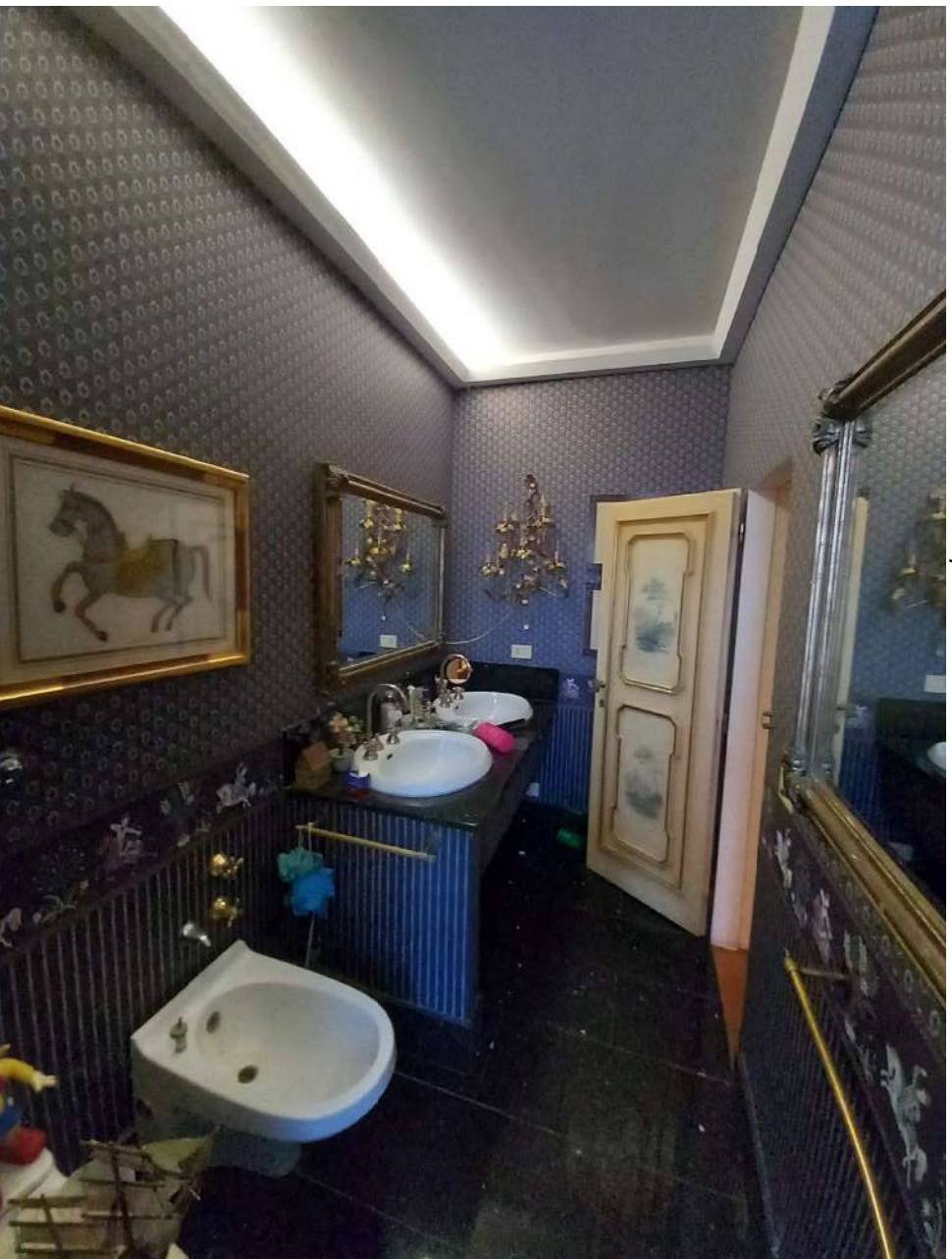

FOTO 60 :piano terra : visione generale della rampa scale



FOTO 61 : piano 1° : ingresso e spazio distributivo per la zona notte (camere e bagno)



FOTO 62 : Piano 1° : ingresso e spazio distributivo ambienti zona notte (camere e bagno)



FOTO 63 : piano 1° : bagno



FOTO 64 :Piano 1° camera matrimoniale lato sud - ovest



FOTO 65 : Piano 1° : camera matrimoniale lato sud - ovest



FOTO 66 : 1° piano : bagno con accesso da camera matrimoniale lato sud- ovest



FOTO 67 : piano 1° : camera matrimoniale lato nord - ovest



FOTO 68 : Piano 1° : camera matrimoniale lato nord – ovest -



Foto 69 : 1° piano : particolare del rimessaggio con accesso interno dalla camera nord - ovest



Foto 70 : visione generale rampa scale dal 1° piano . /

PUNTI DI RIPRESA FOTOGRAFICA - 1

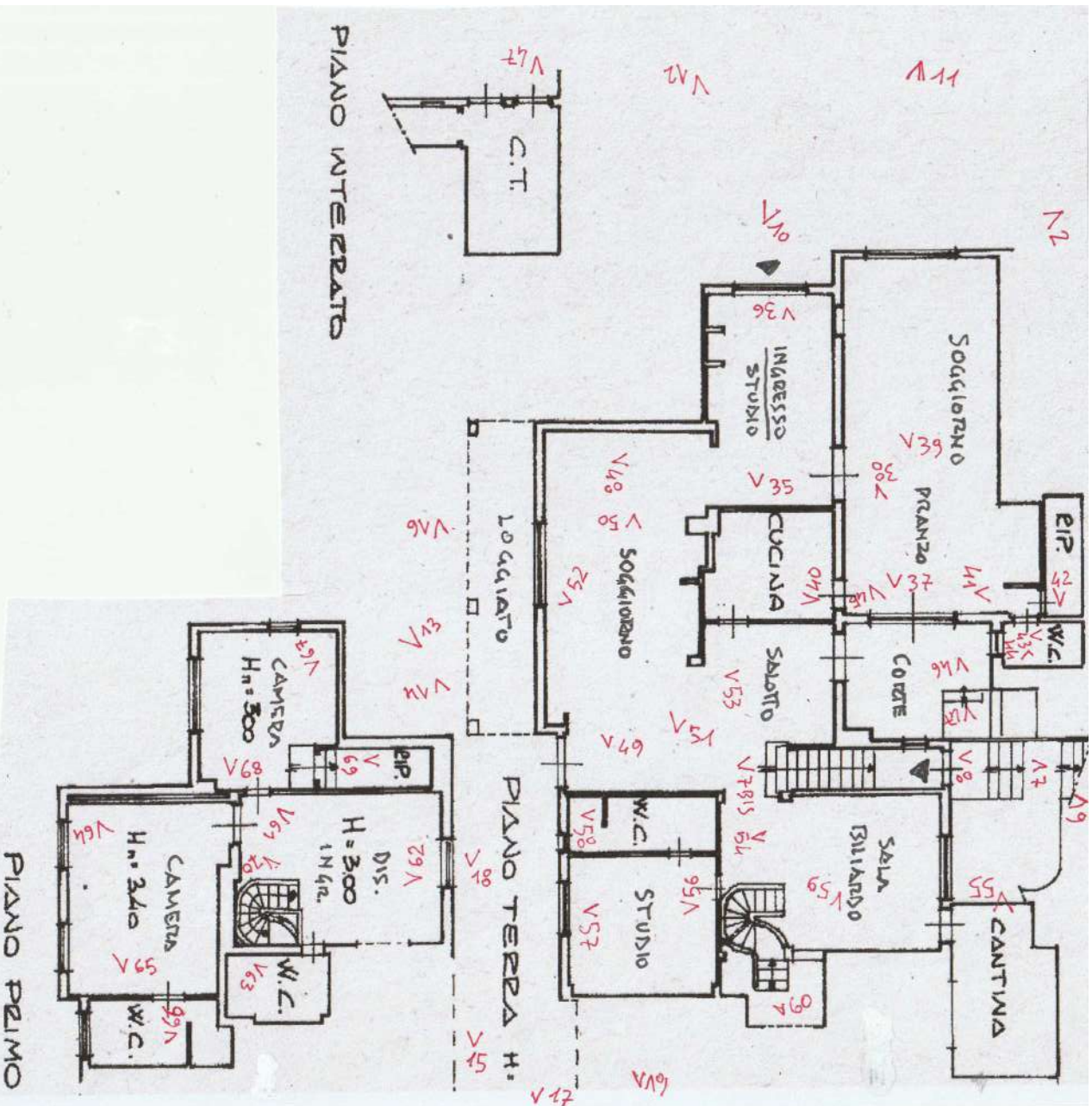

PUNTI DI RIPRESA FOTOGRAFICA - 2

