

**Agenzia del Territorio
CATASTO FABBRICATI
Ufficio Provinciale di
Prato**

Dichiarazione protocollo n. PO0089080 del 02/08/2007

Planimetria di u.i.u. in Comune di Prato

Nuova Strada Di Prg

civ. SNC

Identificativi Catastali:

Sezione:

Foglio: 37

Particella: 433

Subalterno: 23

Compilata da:

Calamai Andrea

Iscritto all'albo:

Geometri

Prov. Prato

N. 531

Scheda n. 1

Scala 1:200

PIANO TERZO

h 270

LATO
VIA BOLOGNA

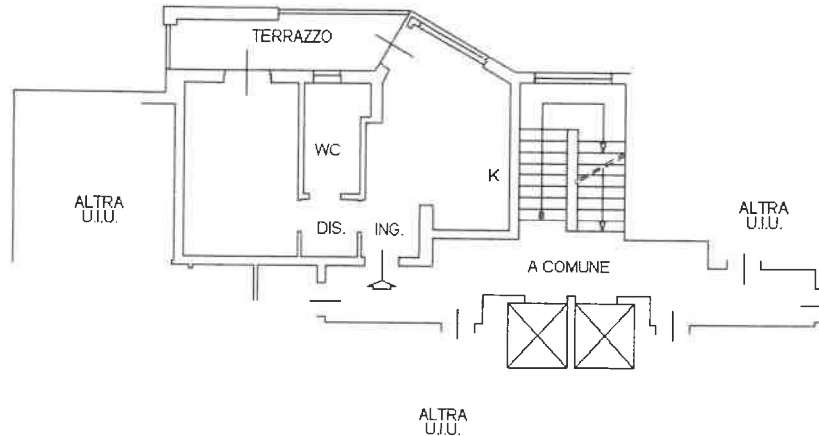

LATO
PIAZZA DEL MERCATO NUOVO

Ultima planimetria in atti

Data: 22/10/2021 - n. T35043 - Richiedente: CPPLRD50L26G999G

Totale schede: 1 - Formato di acquisizione: A4(210x297) - Formato stampa richiesto: A4(210x297)

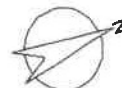

**Agenzia del Territorio
CATASTO FABBRICATI
Ufficio Provinciale di
Prato**

Dichiarazione protocollo n. PO0089080 del 02/08/2007

Planimetria di u.i.u. in Comune di Prato

Nuova Strada Di Prg

civ. SNC

Identificativi Catastali:

Sezione:
Foglio: 37
Particella: 433
Subalterno: 81

Compilata da:
Calamai Andrea

Iscritto all'albo:
Geometri

Prov. Prato

N. 531

Scheda n. 1

Scala 1:200

PIANO SECONDO INTERRATO

h 250

LATO
VIA BOLOGNA

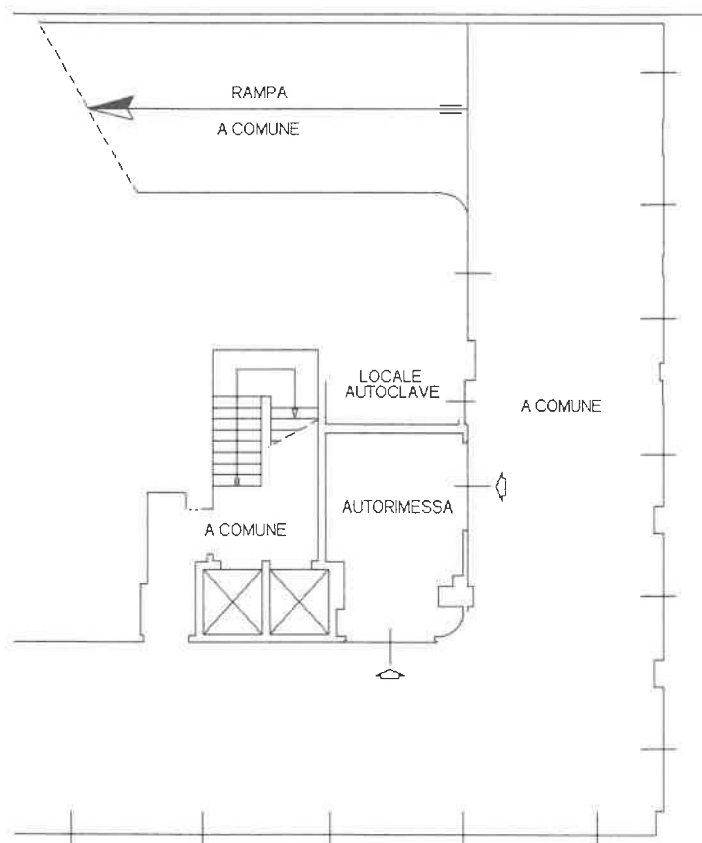

LATO
PIAZZA DEL MERCATO NUOVO

Ultima planimetria in atti

Catasto dei Fabbricati - Situazione al 01/05/2022 - Comune di PRATO(G999) - < Foglio 37 - Particella 433 - Subalterno 81 >
Firmato Da: COPPI LEONARDO Entesso Dà: ARUBAPEC S.P.A. NG CA 3 Serial#: fbb401162e98d1ab118802c2eb22ffe

