

**Dott. Arch. Mariangela Sirena**  
Iscritto all'Albo degli Architetti della Provincia di Milano al n. 9388  
Iscritto all'Albo del Tribunale al n. 11523  
C.F. SRNMNG66S51F205S – P.IVA 12054360156

con studio in Milano – Largo V Alpini n. 1  
Telefono 02 4120786 - Cellulare +39 335 5470992  
e-mail: mariangela.sirena@pct.pecopen.it – arch.sirena@libero.it

## Tribunale di Milano

### PROCEDURA DI ESECUZIONE IMMOBILIARE

**RG. 693/2025**

Giudice delle Esecuzioni: **Dott.ssa Caterina Trentini**

#### DOCUMENTAZIONE FOTOGRAFICA

**LOTTO UNICO:** unità immobiliare in Milano

Via Voghera n. 9/A



Fotografia n. 1 – Vista del fabbricato di Via Voghera n. 9A - Milano





Fotografie n. 2/3 – Vista delle grate presenti nel cortile comune (foto sopra), in corrispondenza della bocca di lupo (foto sotto) su cui affacciano al piano seminterrato il locale contatori comune (privo di serramento) e il primo locale del vano cantina oggetto della procedura (con serramento)





Fotografie n. 4/5 – Vista dei serramenti dei vani al piano seminterrato (foto sopra), con particolare del serramento del secondo locale del vano cantina oggetto della procedura

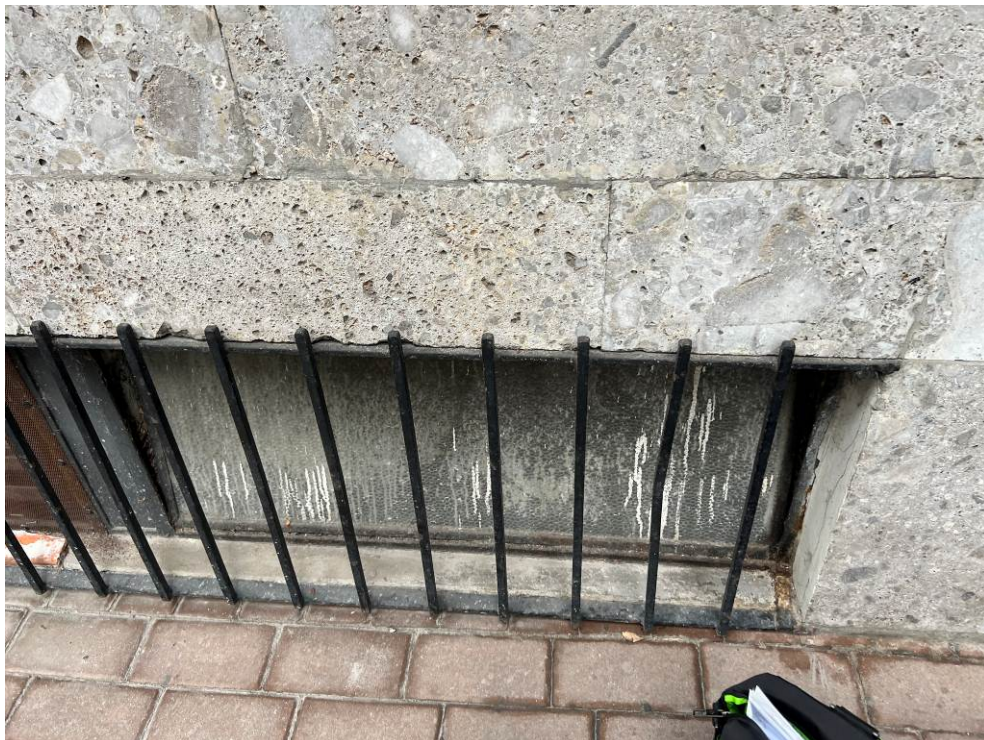



Fotografia n. 6 – Vista del passaggio coperto che conduce al portone di accesso all'immobile oggetto della procedura al piano seminterrato



Fotografia n. 7 – Vista del portone di accesso Scala E, che conduce all'immobile oggetto della procedura





Fotografie n. 8/9 – Viste dell'atrio di ingresso Scala E





Fotografie n. 10/11 – Viste della porta di accesso e della scala che conducono al piano seminterrato

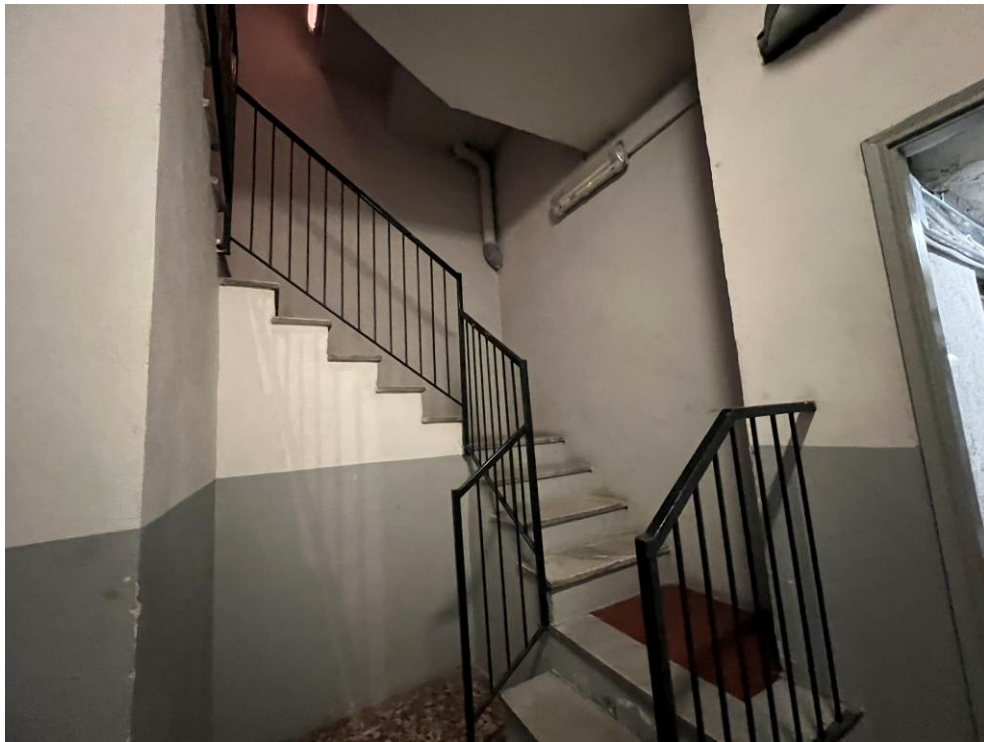



Fotografie n. 12/13 – Viste dei corridoi comuni al piano seminterrato





Fotografie n. 14/15 – Vista del locale contatori comune (di fronte) e della porta di accesso al vano cantina oggetto della procedura (a destra), con particolare del gradino (h. cm. 10) e della grata di scolo delle acque all'interno del primo locale

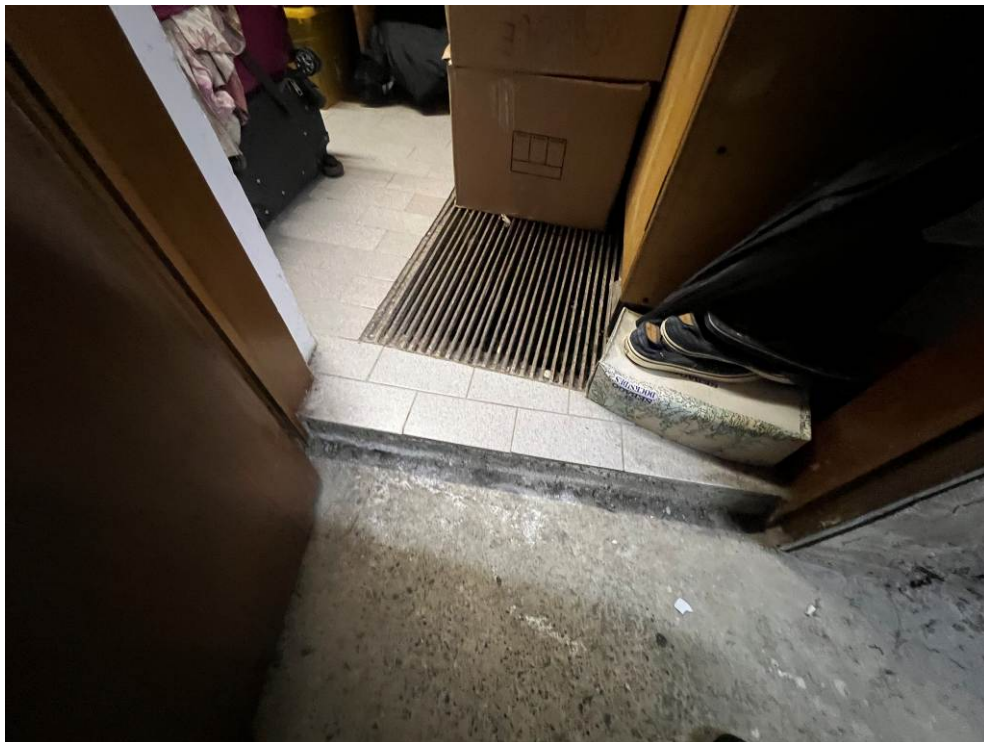



Fotografie n. 16/17 – Viste del primo locale del vano cantina oggetto della procedura





Fotografia n. 18 – Particolare del serramento del primo locale, che affaccia nella bocca di lupo

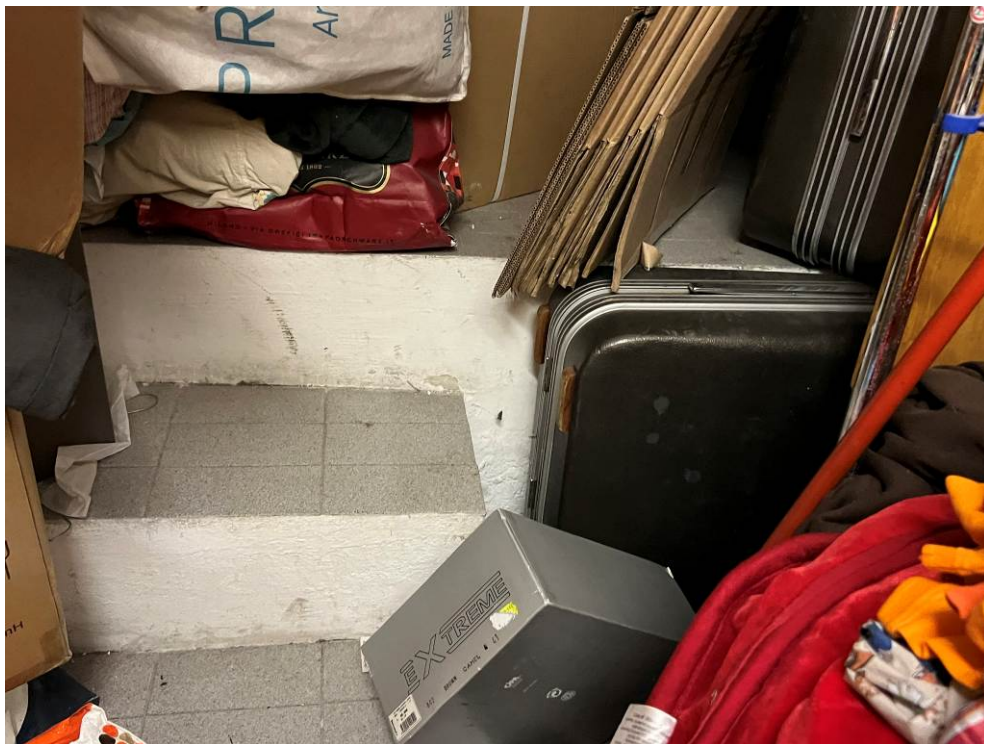

Fotografia n. 19 – Particolare dei gradini che conducono al secondo locale





Fotografie n. 20/21 – Viste del secondo locale, con particolare del serramento che affaccia sul cortile comune





Fotografie n. 22/23 – Particolari del serramento del secondo locale e delle tubazioni condominiali presenti all'interno





Fotografie n. 24/25 – Vista del secondo locale, con particolare della tubazione che attraversa e ostruisce il passaggio (foto sopra) e a pavimento verosimilmente di due pilette di scarico delle acque (foto sotto)

