

**Agenzia del Territorio  
CATASTO FABBRICATI  
Ufficio Provinciale di  
Prato**

Dichiarazione protocollo n. PO0089080 del 02/08/2007

Planimetria di u.i.u. in Comune di Prato

Nuova Strada Di Prg

civ. SNC

Identificativi Catastali:

Sezione:

Foglio: 37

Particella: 433

Subalterno: 37

Compilata da:  
Calamai Andrea

Iscritto all'albo:  
Geometri

Prov. Prato

N. 531

Scheda n. 1

Scala 1:200

**PIANO SESTO**  
h 270

LATO  
VIA BOLOGNA

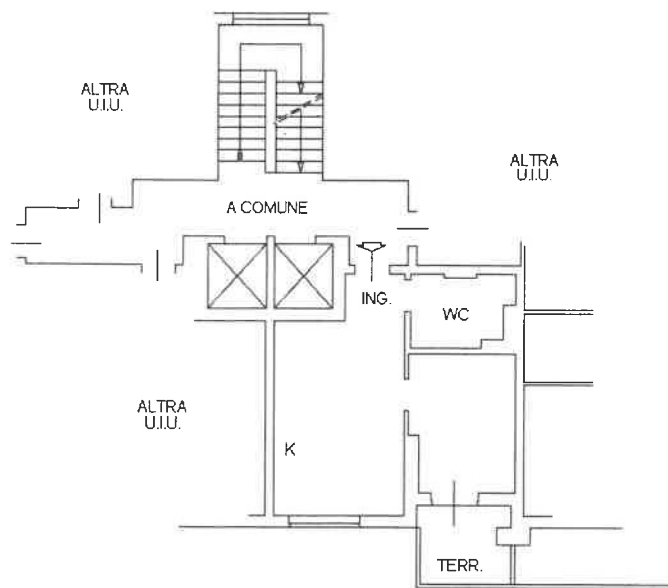

LATO  
PIAZZA DEL MERCATO NUOVO

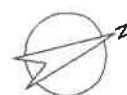

Ultima planimetria in atti

Data: 22/10/2021 - n. T35047 - Richiedente: CPPLRD50L26G999G

Scale schede: 1 - Formato di acquisizione: A4(210x297) - Formato stampa richiesto: A4(210x297)

Dichiarazione protocollo n. PO0089080 del 02/08/2007

**Agenzia del Territorio  
CATASTO FABBRICATI  
Ufficio Provinciale di  
Prato**

Planimetria di u.i.u. in Comune di Prato

civ. SNC

Nuova Strada Di Prg

Identificativi Catastali:

Sezione:  
Foglio: 37  
Particella: 433  
Subalterno: 49

Compilata da:  
Calamai Andrea

Iscritto all'albo:  
Geometri

Prov. Prato

N. 531

Scheda n. 1

Scala 1:200

# PIANO PRIMO INTERRATO

h 250

LATO  
VIA BOLOGNA

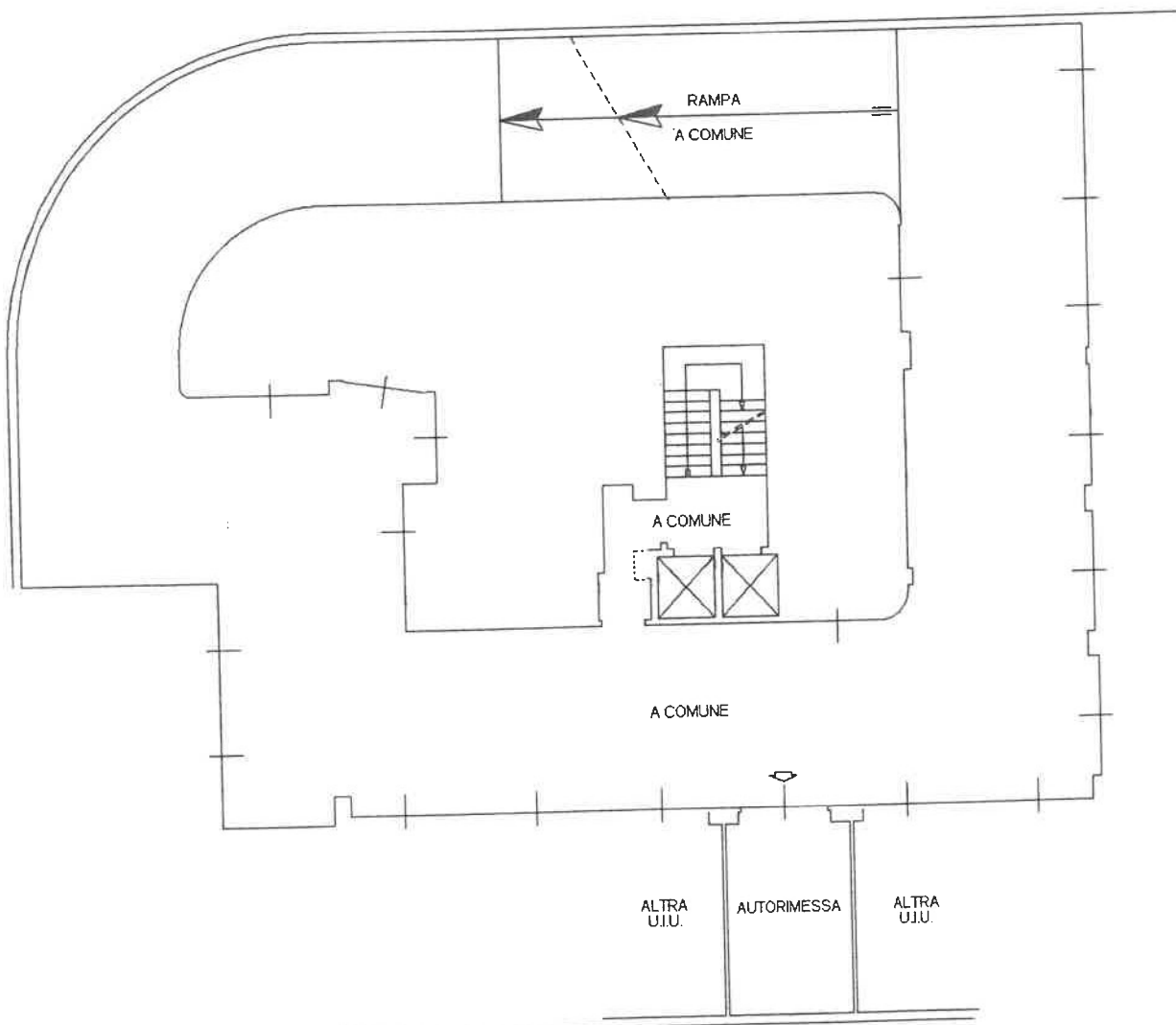

LATO  
PIAZZA DEL MERCATO NUOVO

Ultima planimetria in atti

Data: 22/10/2021 - n. T306208 - Richiedente: CPPLRD50L26G999G

Totale schede: 1 - Formato di acquisizione: A4(210x297) - Formato stampa richiesto: A4(210x297)

