

COTTO 6 - SUB 101

Data: 21/06/2023 - n - Richiedente.

**Agenzia del Territorio  
CATASTO FABBRICATI  
Ufficio Provinciale di  
Teramo**

|   |                    |
|---|--------------------|
| Dichiarazione protocollo n. <b>I 08/09/2011</b> |                    |
| Planimetria di u.i.u. in Comune di Giulianova   |                    |
| Viale Orsini                                    | civ. SN            |
| Identificativi Catastali:                       | Compilata da:      |
| Sezione:  | Iscritto all'albo: |
| Foglio: 3                                       | Geometri           |
| Particella: 1658                                | Prov. Teramo       |
| Subalterno: 101                                 | N. 1372            |

Scheda n. 1      Scala 1:200

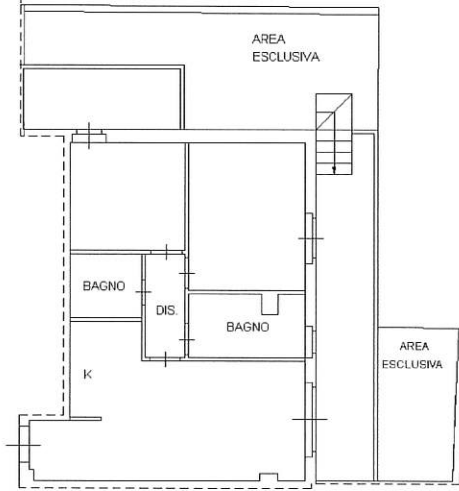

PIANO TERRA H = 2,75

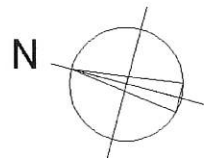

Ultima planimetria in atti

Data: 21/06/2023 - n      Richiedente: l

Totale schede: 1 - Formato di acquisizione: A4(210x297) - Formato stampa richiesto: A4(210x297)

Catasto dei Fabbricati - Situazione al 21/06/2023 - Comune di GIULIANOVA(E058) - < Foglio 3 - Particella 1658 - Subalterno 101 >  
VIA DONIZETTI n. 4 Piano T

LOTTO 6 - SUB 102

Data: 21/06/2023 - n. T.

Richiedente:

**Agenzia del Territorio  
CATASTO FABBRICATI  
Ufficio Provinciale di  
Teramo**

|   |                    |
|---|--------------------|
| Dichiarazione protocollo n. 3/09/2011         |                    |
| Planimetria di u.i.u. in Comune di Giulianova |                    |
| Viale Orsini                                  | civ. SN            |
| Identificativi Catastali:                     | Compilata da:      |
| Sezione:                                      | Iscritto all'albo: |
| Foglio: 3                                     | Geometri           |
| Particella: 1658                              | Prov. Teramo       |
| Subalterno: 102                               | N. 1372            |

Scheda n. 1      Scala 1:200

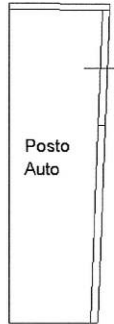

PIANO TERRA

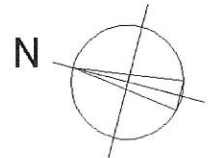

Ultima planimetria in atti

Data: 21/06/2023 - n.

Richiedente

Totale schede: 1 - Formato di acquisizione: A4(210x297) - Formato stampa richiesto: A4(210x297)

Catasto dei Fabbricati - Situazione al 21/06/2023 - Comune di GIULIANOVA(E058) - < Foglio 3 - Particella 1658 - Subalterno 102 >  
VIA DONIZETTI n. 2 Piano T