

COTTO S - SUB - 40

Data: 21/06/2023 - n. chiedente:

**Agenzia del Territorio
CATASTO FABBRICATI
Ufficio Provinciale di
Teramo**

Dichiarazione protocollo n. 04/05/2011	
Planimetria di u.i.u. in Comune di Giulianova	
Viale Orsini civ. SN	
Identificativi Catastali:	Compilata da:
Sezione:	Iscritto all'albo:
Foglio: 3	Geometri
Particella: 1658	Prov. Teramo
Subalterno: 40	N. 1372

Scheda n. 1 Scala 1:200



PIANO PRIMO SOTTOSTRADA H = 2,40

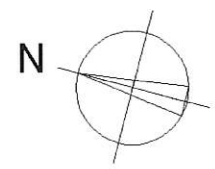

Ultima planimetria in atti

Data: 21/06/2023 - n. chiedente:

Totale schede: 1 - Formato di acquisizione: A4(210x297) - Formato stampa richiesto: A4(210x297)

Catasto dei Fabbricati - Situazione al 21/06/2023 - Comune di GIULIANOVA(E058) - < Foglio 3 - Particella 1658 - Subalterno 40 >
VIA DONIZETTI n. 4 Piano S1

LOTTO 5 - SUB. 25

**Agenzia del Territorio
CATASTO FABBRICATI
Ufficio Provinciale di
Teramo**

Dichiarazione protocollo n. del 04/05/2011

Planimetria di u.i.u. in Comune di Giulianova

Viale Orsini

civ. SN

Identificativi Catastali:

Sezione:

Foglio: 3

Particella: 1658

Subalterno: 25

Compilata da:

Iscritto all'albo:
Geometri

Prov. Teramo

N. 1372

Scheda n. 1

Scala 1:200

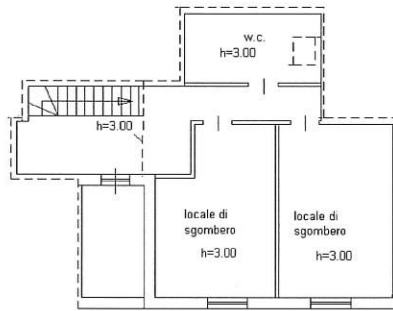

PIANO QUARTO SOTTOTETTO

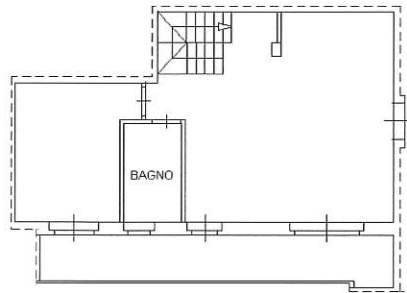

PIANO TERZO H = 2,97

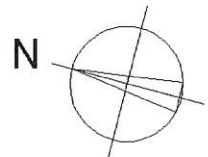

Ultima planimetria in atti

Data: 21/06/2023 - n. 133 - Richiedente:

Totale schede: 1 - Formato di acquisizione: A4(210x297) - Formato stampa richiesto: A4(210x297)