

COTTO 4 sub 29

**Agenzia del Territorio
CATASTO FABBRICATI
Ufficio Provinciale di
Teramo**

Dichiarazione protocollo n. 04/05/2011	
Planimetria di u.i.u. in Comune di Giulianova	
Viale Orsini	civ. SN
Identificativi Catastali:	Compilata da:
Sezione:	Isritto all'albo: Geometri
Foglio: 3	Prov. Teramo
Particella: 1658	N. 1372
Subalterno: 24	

Scheda n. 1 Scala 1:200

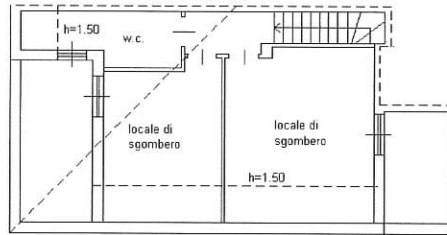

PIANO QUARTO SOTTOTETTO

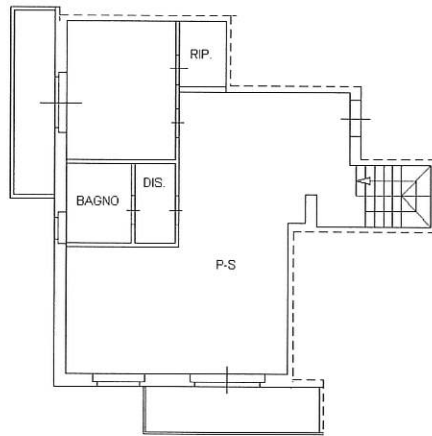

PIANO TERZO H = 2,97

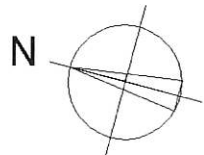

Ultima planimetria in atti

LOTTO 4 - SUB 35

Data: 21/06/2023 -

Richiedente:

**Agenzia del Territorio
CATASTO FABBRICATI
Ufficio Provinciale di
Teramo**

Dichiarazione protocollo n° 04/05/2011

Planimetria di u.i.u. in Comune di Giulianova

Viale Orsini

civ. SN

Identificativi Catastali:

Sezione:

Foglio: 3

Particella: 1658

Subalterno: 35

Compilata da:

Iscritto all'albo:
Geometri

Prov. Teramo

N. 1372

Scheda n. 1

Scala 1:200

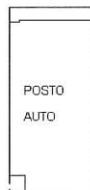

PIANO PRIMO SOTTOSTRADA H = 2,40



Ultima planimetria in atti

Data: 21/06/2023 - n. 1

Richiedente:

Totale schede: 1 - Formato di acquisizione: A4(210x297) - Formato stampa richiesto: A4(210x297)

Catasto dei Fabbricati - Situazione al 21/06/2023 - Comune di GIULIANOVA (E058) - < Foglio 3 - Particella 1658 - Subalterno 35 >
VIA DONIZETTI n. 4 Piano S1