

**Agenzia del Territorio
CATASTO FABBRICATI
Ufficio Provinciale di
Teramo**

Dichiarazione protocollo n. 04/05/2011	
Planimetria di u.i.u. in Comune di Giulianova	
Viale Orsini	civ. SN
Identificativi Catastali:	Compilata da:
Sezione:	Iscritto all'albo:
Foglio: 3	Geometri
Particella: 1658	Prov. Teramo
Subalterno: 10	N. 1372

Scheda n. 1 Scala 1:200

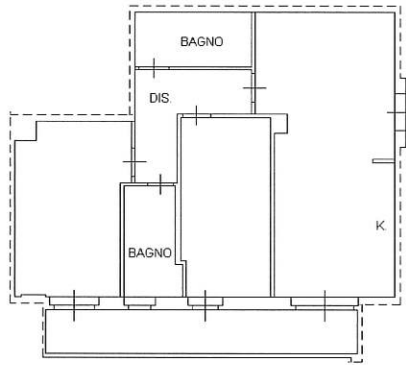

PIANO TERRA H = 2,75

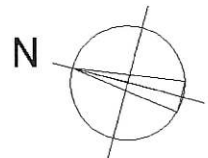

Ultima planimetria in atti

Data: 3 - n Richiedente: E

Totale schede: 1 - Formato di acquisizione: A4(210x297) - Formato stampa richiesto: A4(210x297)

LOTTO 1 - SUB 26

Data: 21/06/2023 - 1

Richiedente:

**Agenzia del Territorio
CATASTO FABBRICATI
Ufficio Provinciale di
Teramo**

Dichiarazione protocollo n. _____ del _____	
Planimetria di u.i.u. in Comune di Giulianova	
Viale Orsini	civ. SN
Identificativi Catastali:	Compilata da:
Sezione:	Iscritto all'albo:
Foglio: 3	Geometri
Particella: 1658	Prov. Teramo
Subalterno: 26	N. 1372

Scheda n. 1 Scala 1:200

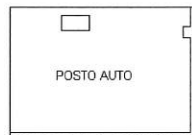

PIANO PRIMO SOTTOSTRADA H = 2,40

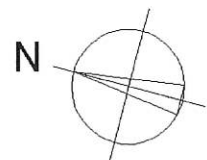

Ultima planimetria in atti

Data: 21/06/2023 - n. T397134 - Richiedente:

Totale schede: 1 - Formato di acquisizione: A4(210x297) - Formato stampa richiesto: A4(210x297)

Catasto dei Fabbricati - Situazione al 21/06/2023 - Comune di GIULIANOVA (E058) - < Foglio 3 - Particella 1658 - Subalterno 26 >
VIA DONIZETTI n. 4 Piano S1