

**Agenzia del Territorio  
CATASTO FABBRICATI  
Ufficio Provinciale di  
Prato**

Dichiarazione protocollo n. PO0089080 del 02/08/2007

Planimetria di u.i.u. in Comune di Prato

Nuova Strada Di Prg

civ. SNC

Identificativi Catastali:

Sezione:

Foglio: 37

Particella: 433

Subalterno: 71

Compilata da:  
Calamai Andrea

Iscritto all'albo:  
Geometri

Prov. Prato

N. 531

Scheda n. 1

Scala 1:200

## PIANO SECONDO INTERRATO h 250

LATO  
VIA BOLOGNA

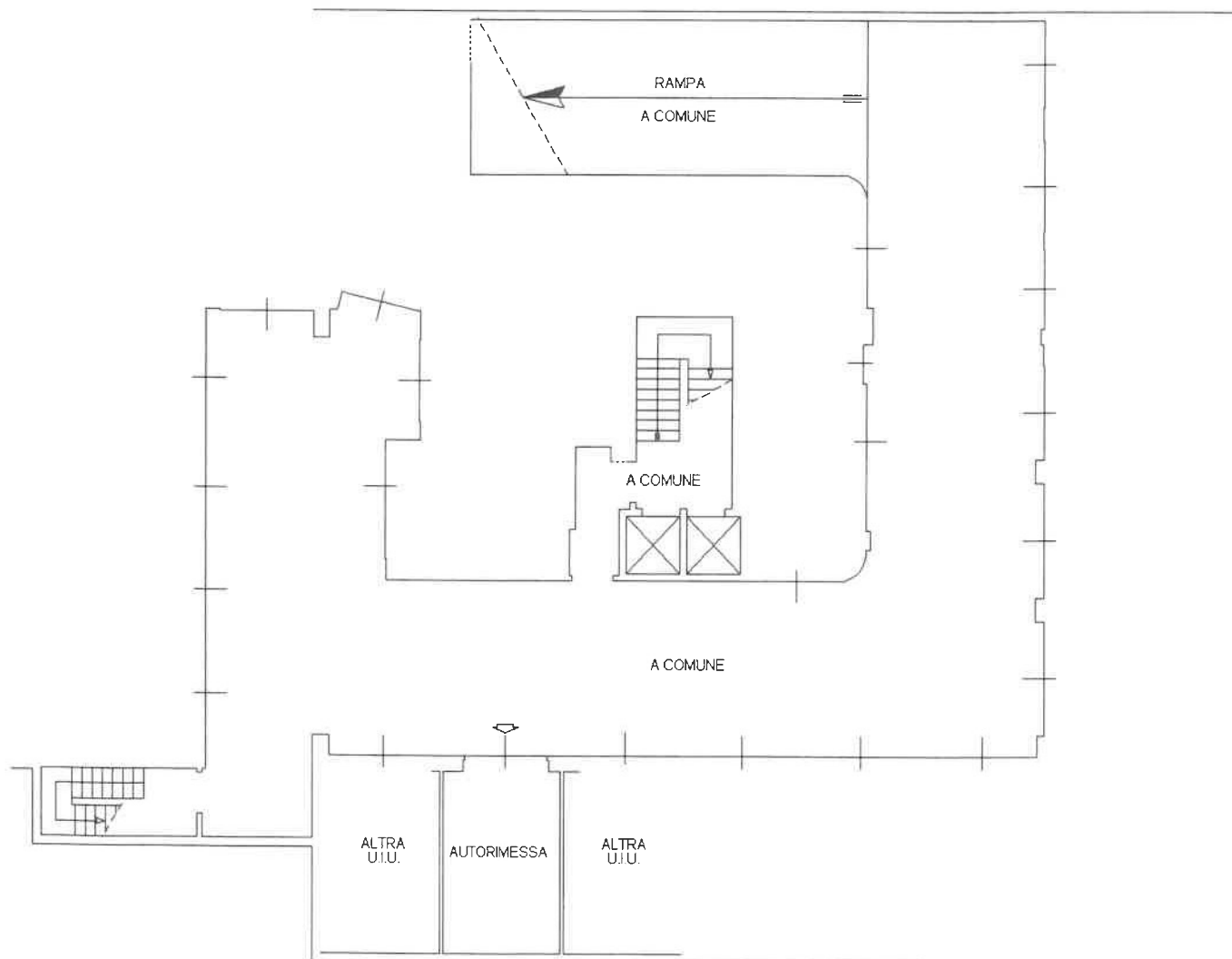

LATO  
PIAZZA DEL MERCATO NUOVO

Ultima planimetria in atti

Data: 01/05/2022 - n. T30245 - Richiedente: CPPLRD50L26G999G

Totale schede: 1 - Formato di acquisizione: A4(210x297) - Formato stampa richiesto: A4(210x297)

Catasto dei Fabbricati - Situazione al 01/05/2022 - Comune di PRATO(G999) - < Foglio 37 - Particella 433 - Subalterno 71 >  
Firmato Da: COPPIEONARDO Emesso Da: ARUBAPEC S.P.A. NG CA 3 Serial#: fbb401162e98d1ab118802c2eb22ffe

