

MODULARO  
F. n. 497



MINISTERO DELLE FINANZE  
DIREZIONE GENERALE DEL CATASTO E DEI SS.TT.EE.  
**CATASTO EDILIZIO URBANO** (RDL 13-4-1939, n. 652)

MOD. BN (CFU)

LIRE  
**250**

Pianimetria di u.i.u. in Comune di GIUSSANO via PREALPI civ. 13

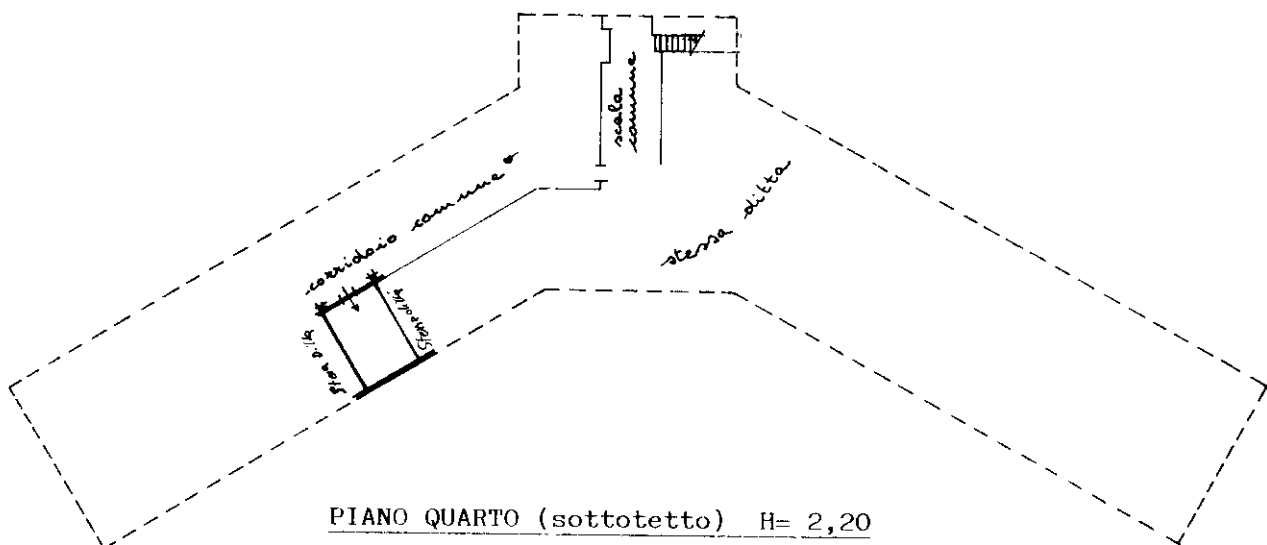

ORIENTAMENTO

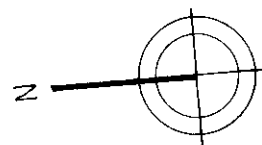

SCALA DI 1:500

Roma - Istituto Poligrafico e Zecca dello Stato - P.V.

Catasto dei Fabbricati - Situazione al 13/12/2025 - Comune di GIUSSANO(E063) - Foglio 18 - Particella 7 - Subalterno 37 >  
VIA PREALPI n. 13 - Scata A Piano 4

Dichiarazione di N.C.   
Denuncia di variazione   
Ultima pianimetria in atti

Compilata dal .....  
(Titolo cognome e nome)

RISERVATO ALL'UFFICIO

Data presentazione: 09/08/1990 - Data: 13/12/2025 - n. T24490 - Richiedente: BSLVTR74B22F205V

Totale schede: 1 - Formato di acquisizione: A4(210x297) - Formato di stampa: A4(210x297) - n. 7 - sub. 2

Identificativo catastale: ..... della provincia di MILANO n. 8323

..... data ..... Firma [Signature]

Denominazione BP