

**Agenzia del Territorio
CATASTO FABBRICATI
Ufficio Provinciale di
Prato**

Dichiarazione protocollo n. PO0089080 del 02/08/2007

Planimetria di u.i.u. in Comune di Prato

Nuova Strada Di Prg

civ. SNC

Identificativi Catastali:

Sezione:

Foglio: 37

Particella: 433

Subalterno: 80

Compilata da:

Calamai Andrea

Iscritto all'albo:

Geometri

Prov. Prato

N. 531

Scheda n. 1

Scala 1:200

PIANO SECONDO INTERRATO

h 250

LATO
VIA BOLOGNA

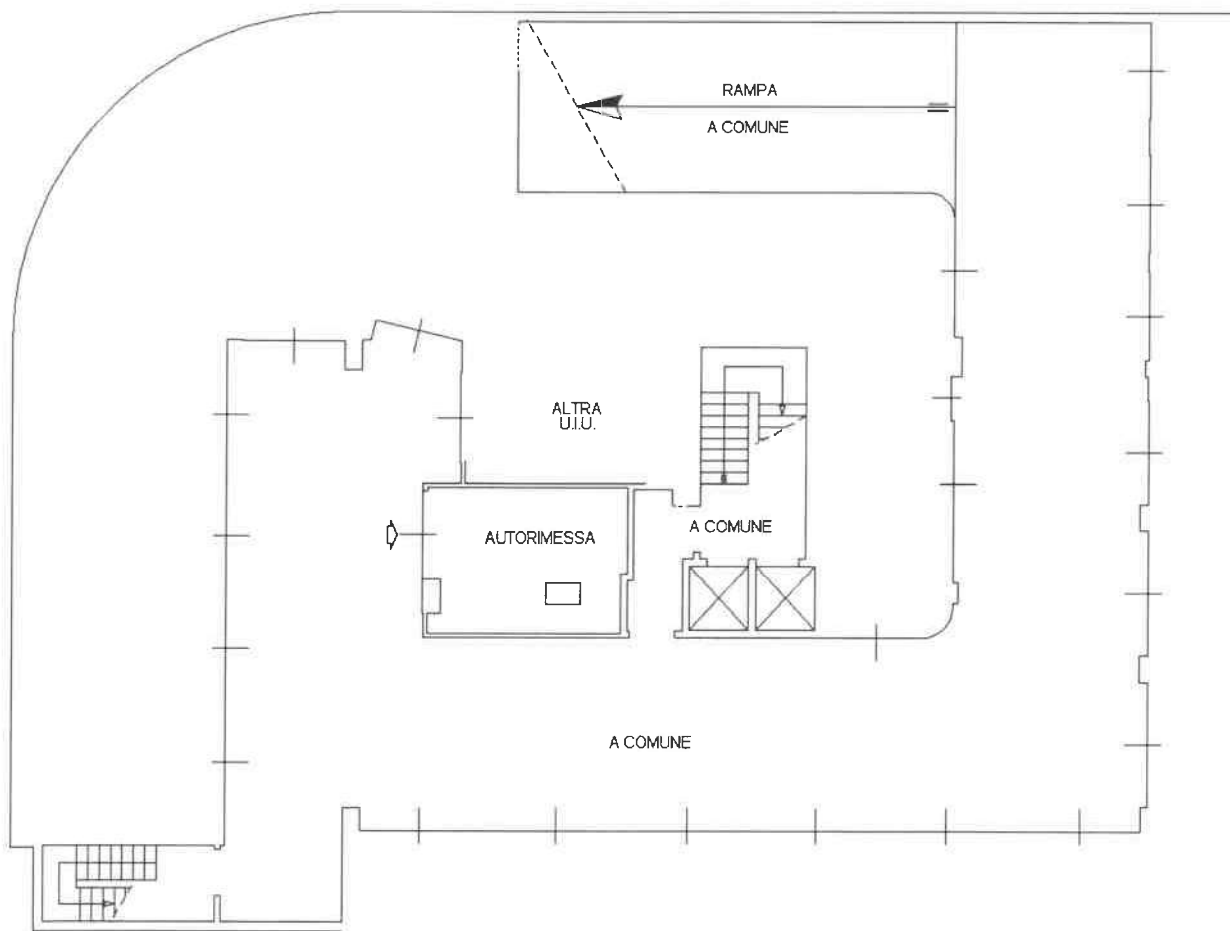

LATO
PIAZZA DEL MERCATO NUOVO



Ultima planimetria in atti

Data: 30/08/2021 - n. T142862 - Richiedente: CPPLRD50L26G999G

Totale schede: 1 - Formato di acquisizione: A4(210x297) - Formato stampa richiesto: A4(210x297)

Catasto dei Fabbricati - Situazione al 30/08/2021 - Comune di PRATO (G999) - < Foglio: 37 - Particella: 433 - Subalterno: 80 >

Firmato Da: COPPI LEONARDO Emesso Da: ARUBAPEC S.P.A. NG CA 3 Serial#: f8b401162e98d1ab118802cc2eb22ffe

