

MODULARIO
R.F. n. 497



MINISTERO DELLE FINANZE
DIPARTIMENTO DEL TERRITORIO

CATASTO EDILIZIO URBANO (RDL 13-4-1939, n. 652)

MOD. BN (CEU)

LIRE
200

Planimetria di u.i.u. in Comune di VITTORIO VENETO viale VITTORIO EMANUELE II° civ. 152

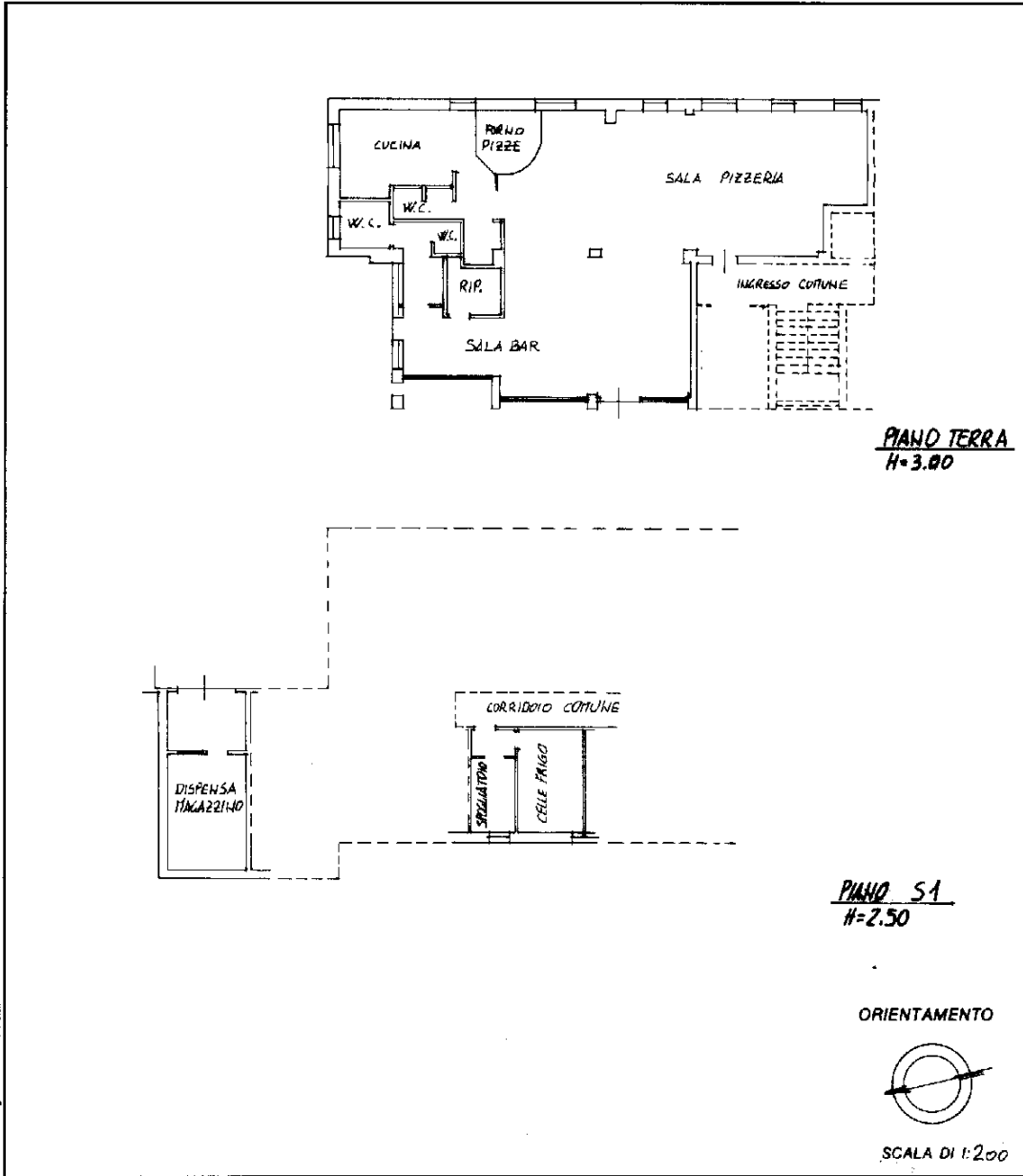

PIANO TERRA
H=3.00

PIANO S1
H=2.50

ORIENTAMENTO



SCALA DI 1:200

Nome: Istituto Poligrafico e Zecca dello Stato - PV

Dichiarazione di N.C.
 Denuncia di variazione

Identificativi catastali
 F. C/10
 n. 412 sub. 23

Compilate dal GEOM. DA RE PIETRO
 (Titolo, cognome e nome)

Isritto all'albo dei GEOMETRI
 della provincia di TREVISO n. 1065
 data 5 APR. 2001 Firma [Signature]

Geom. Pietro De Re
 Albo Geometri
 Prov. Treviso
 n. 1065

RISERVATO ALL'UFFICIO