

**Agenzia delle Entrate**  
**CATASTO FABBRICATI**  
Ufficio provinciale di Venezia

Dichiarazione protocollo n. VE0112428 del 19/12/2018  
Planimetria di u.i.u. in Comune di Venezia  
Piazzale Leonardo Da Vinci (mestre) civ. 8

Identificativi Catastali:  
Sezione: 139  
Foglio: 139  
Particella: 1911  
Subalterno: 167

Compilata da:  
Mandel Mattia  
Iscritto all'albo:  
Geometri  
Prov. Venezia N. 2601

Scheda 1: 200

**PIANO TERRA**  
H = 2.50

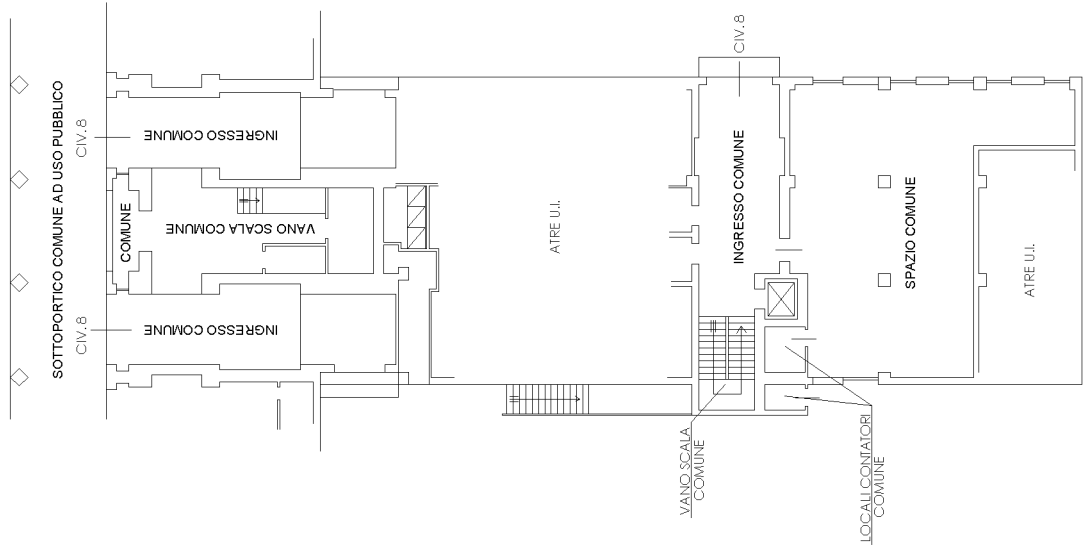

**PIANO PRIMO SOTTOSTRADA**  
H = 2.40

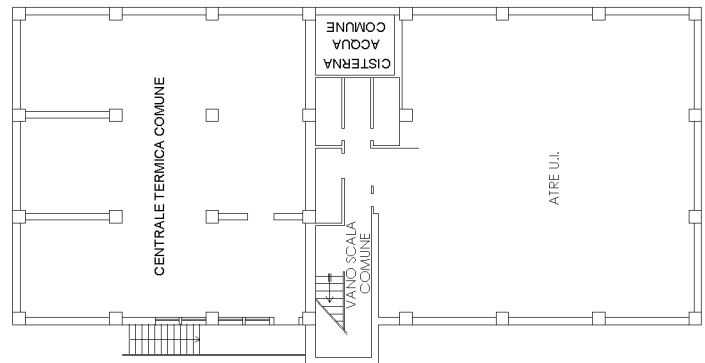

**PIANO PRIMO**  
H = 2.80

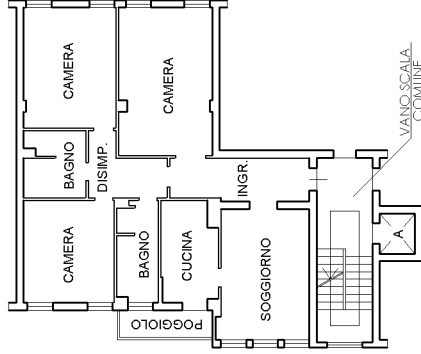

**PIANO 2° - 3° - 4° - 5° - 6° - 7°**

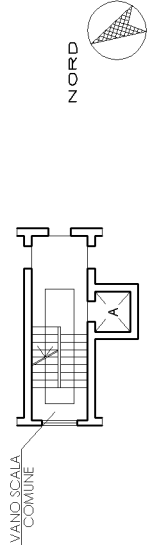

**Agenzia delle Entrate**  
**CATASTO FABBRICATI**  
**Ufficio Provinciale di**  
**Venezia**

Dichiarazione protocollo n. VE0112428 del 19/12/2018

Planimetria di u.i.u. in Comune di Venezia

Piazzale Leonardo Da Vinci (mestre)

civ. 8

Identificativi Catastali:

Sezione:

Foglio: 139

Particella: 1911

Subalterno: 167

Compilata da:

Mandel Mattia

Iscritto all'albo:  
Geometri

Prov. Venezia

N. 2601

Scheda n. 2

Scala 1:500

# PIANO TERRA

MAPP. 328

PIAZZALE LEONARDO DA VINCI

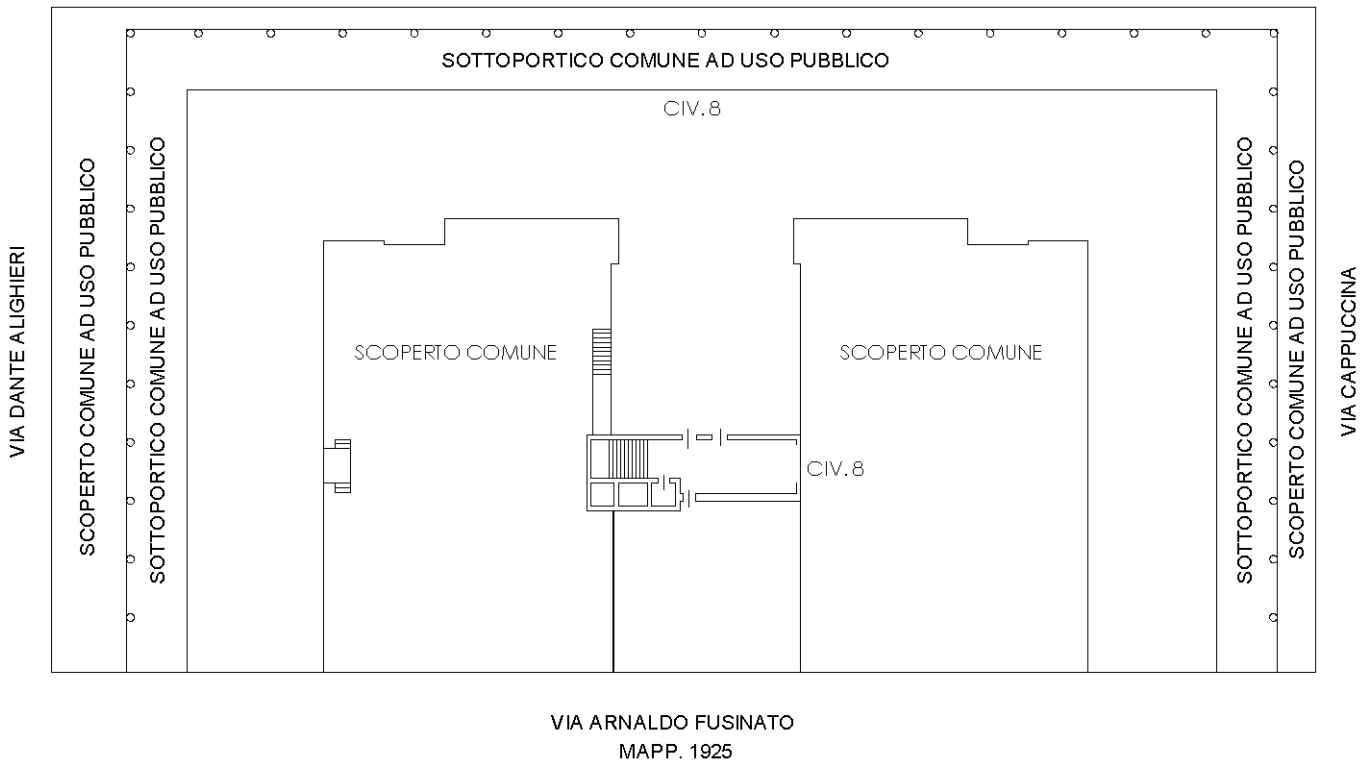

Catasto dei Fabbricati - Situazione al 16/10/2025 - Comune di VENEZIA (L736) - < Foglio 139 - Particella 1911 - Subalterno 167 >  
PIAZZALE LEONARDO DA VINCI n. 8 Piano I

Ultima planimetria in atti