

RELAZIONE FOTOGRAFICA (Settembre 2025)

Causa Civile n° 20/2025 R.g.E Immobiliare

Immobile sito nel Comune di Galtelli(NU),censiti in catasto come segue: NCEU fg 20,part.308,

Lotto 1



FOTO 1-Vista del fronte dell'edificio, su Via Tuttavista .



FOTO 2- ingresso al seminterrato.

Piano Seminterrato



FOTO 3 - Vista dall'interno del garage al seminterrato.



FOTO 4 – Il retro del seminterrato ed i servizi



FOTO 5-6- Il wc e la scala di accesso al piano del locale.

Piano Terra



FOTO 7- 8-. Ingresso al piano terra e la sala pranzo

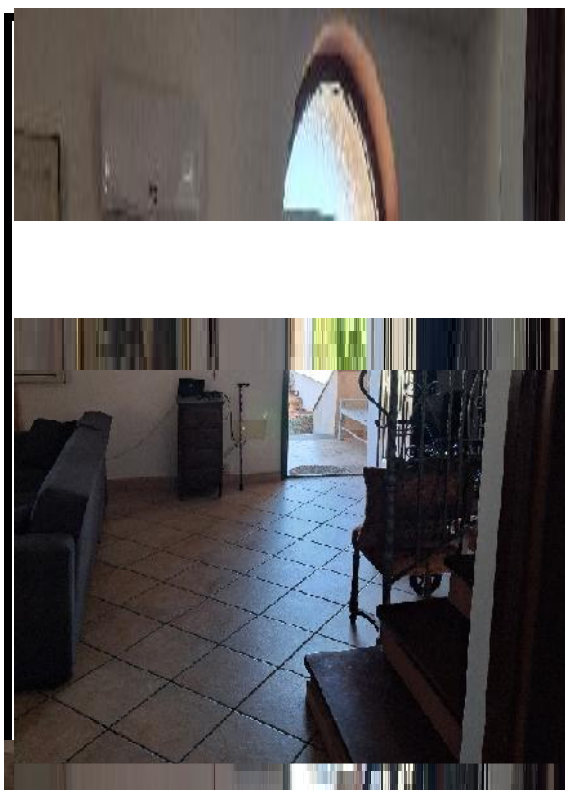



FOTO 10- 11-. La scala ai piani a vista sul Pranzo soggiorno. Particolare del camino



FOTO 12 13-. Il bagno al piano terra-Particolare di infissi e pavimentazione

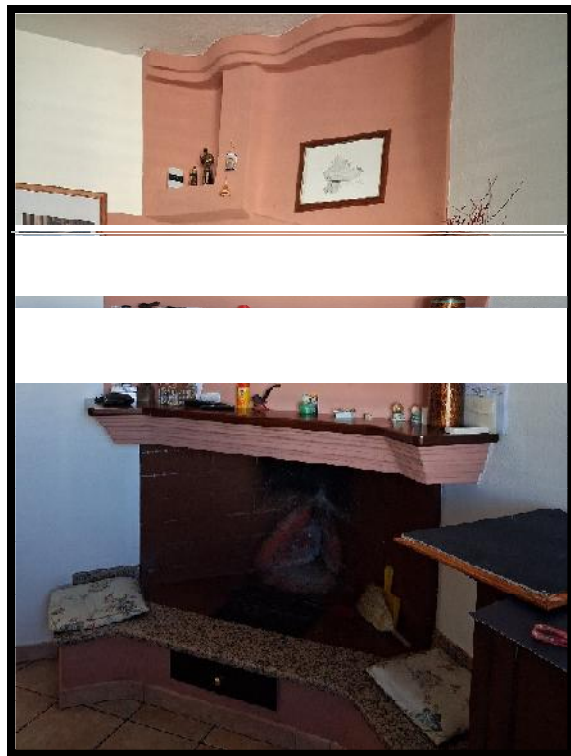
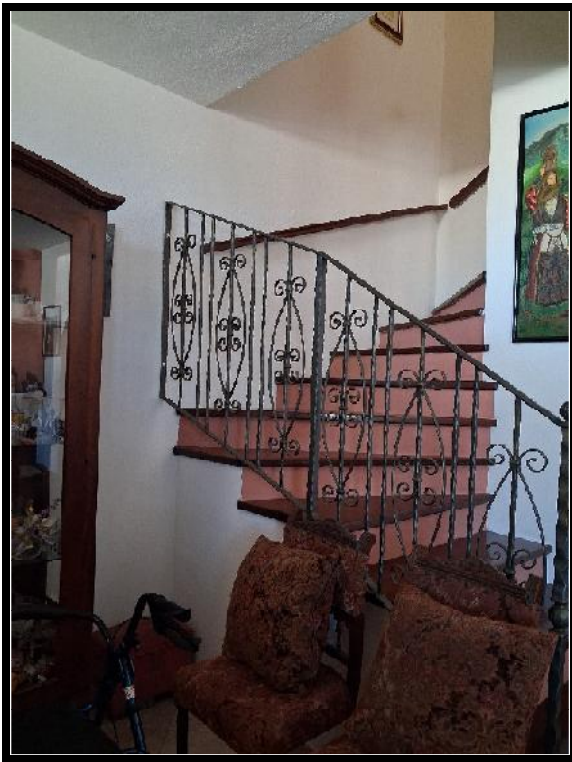

FOTO 14-15-. La terrazza al piano terra

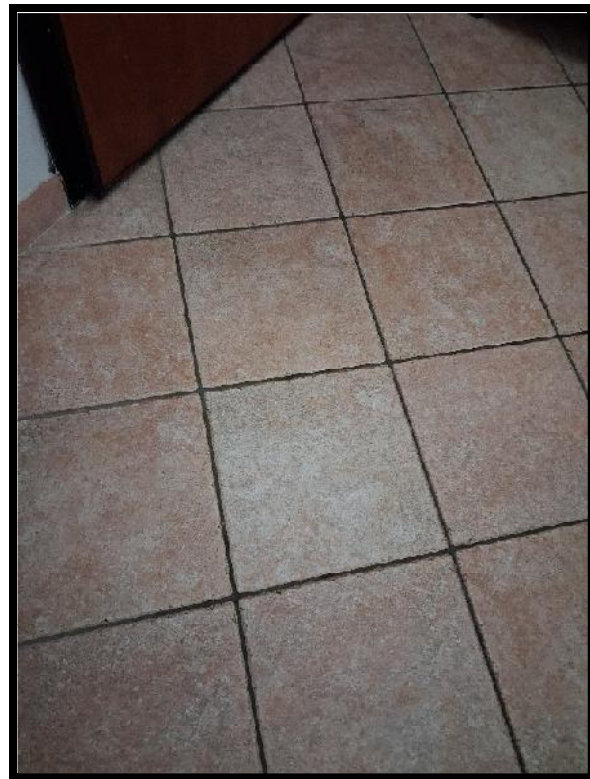
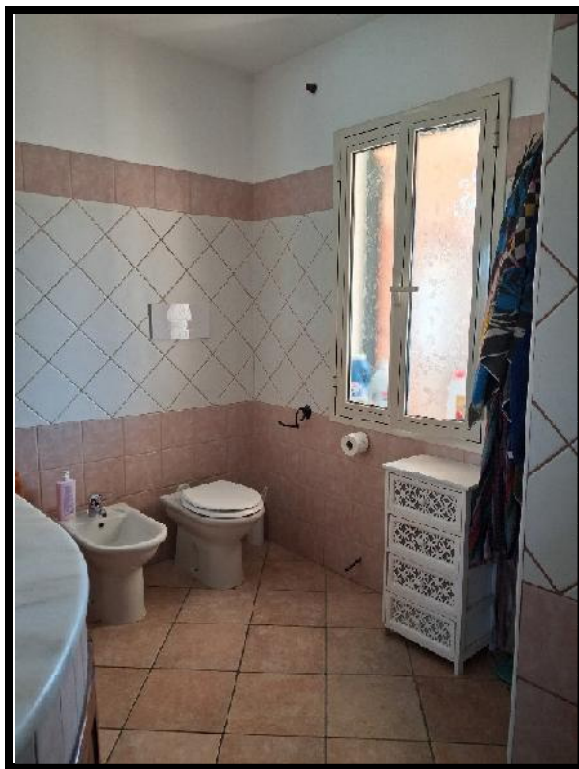

FOTO 16. La corte esterna sul lato posteriore della casa

Piano primo

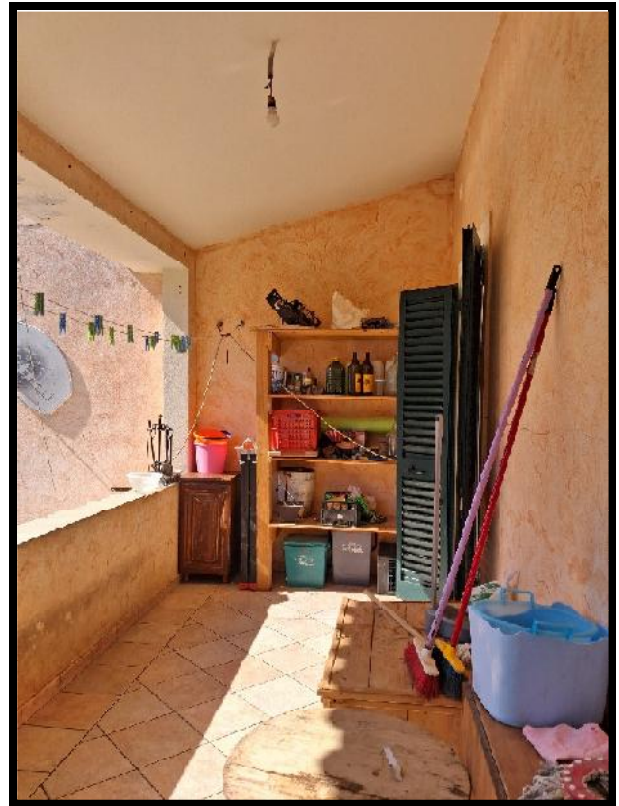
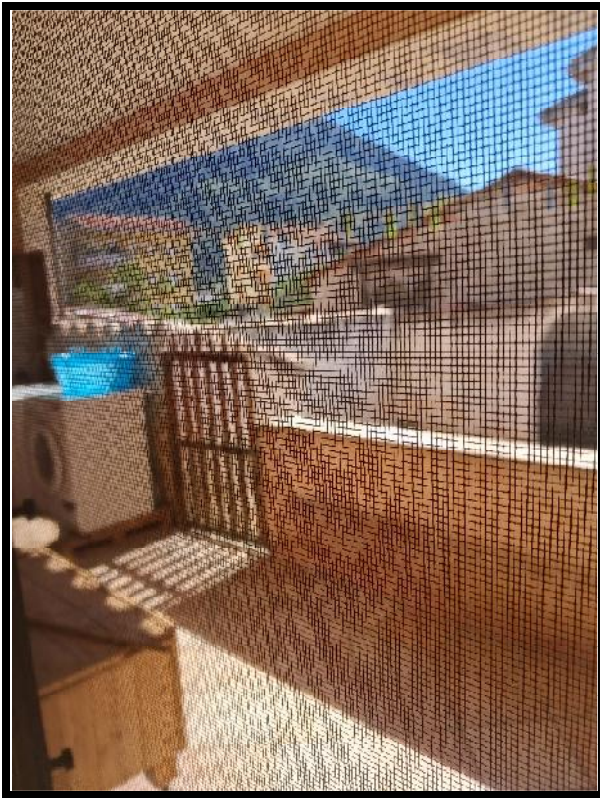

FOTO 17-18. Disimpegno e scala che porta al piano Primo- botola che porta al sottotetto



FOTO 19- 20- camera matrimoniale e bagno al piano

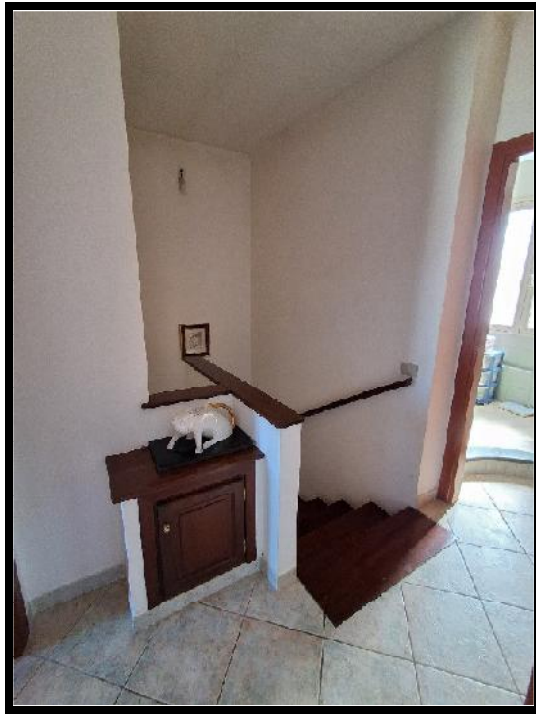

FOTO 21-22 - Le due camere singole della zona notte

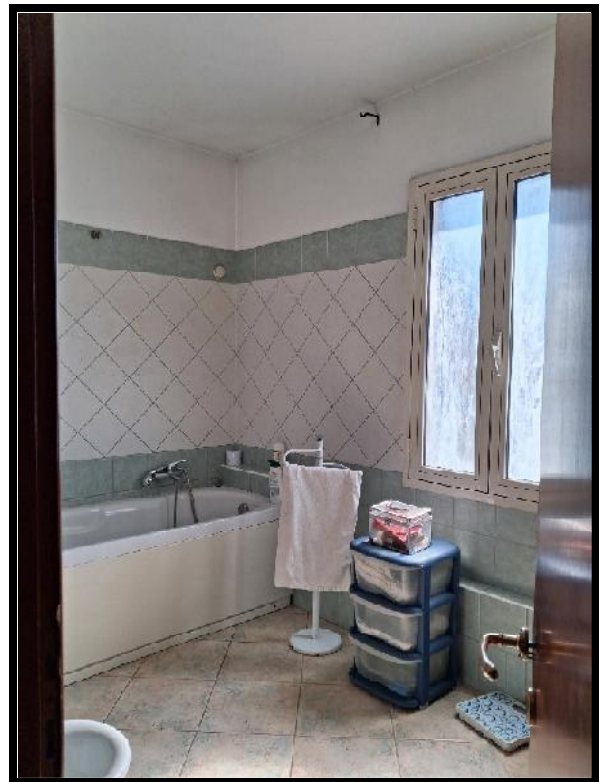

FOTO 23 – particolare della del balcone al piano primo



FOTO 24-25 – Particolare e vista del sottotetto