



COMUNE DI ALESSANDRIA

UFFICIO TECNICO

ESECUZIONE DI LAVORI EDILIZI PRIVATI

(Rilascio di NULLA OSTA da consegnare all'Archivio)

IL SINDACO

Vista la dichiarazione in data (1) 22 aprile 1968 19
 presentata dal Sig. (2) [redacted]
 di voler eseguire nella sua proprietà (3) Via De Giorgi
 al civico numero (4) il seguente lavoro:
 (5) - costruzione fabbricato -

Visti i relativi disegni controfirmati dall'autore del progetto, Signor
 (6) [redacted]

Visti i regolamenti Edilizio, di Polizia Urbana e d'Igiene;

Visto il parere dell'Ufficio Tecnico e sentito l'avviso espresso dalla
 Commissione Edilizia in sua adunanza (7) 26 aprile 1968

Esclusa ogni responsabilità circa i reclami che potessero elevare i pro-
 prietari delle case circostanti e fronteggianti a condizione che il Comune
 venga tenuto rilevato ed indenne da qualsiasi eccezione od azione di terzi;

DICHIA RA

Nulla ostare a che il signor Dichiarante eseguisca l'accennato lavoro, su-
 bordinatamente all'osservanza delle consentite condizioni generali trascritte a
 tergo del presente foglio, nonchè dell'eventuale sequent. e condizion. e special. :

(8) - prima dell'abitabilità sia sistemata non solo
 la strada ma anche le aree cortilive interne ed
 esterne al fabbricato.-

Alessandria, addì 13 MAG. 1968 19

L'ASSESSORE AI LL.PP.

IL SINDACO

[redacted signature area]

VIA PALESTRO

VIA DE GIORGIS

VICOLO ORFANELLE

VIA LUMELLI

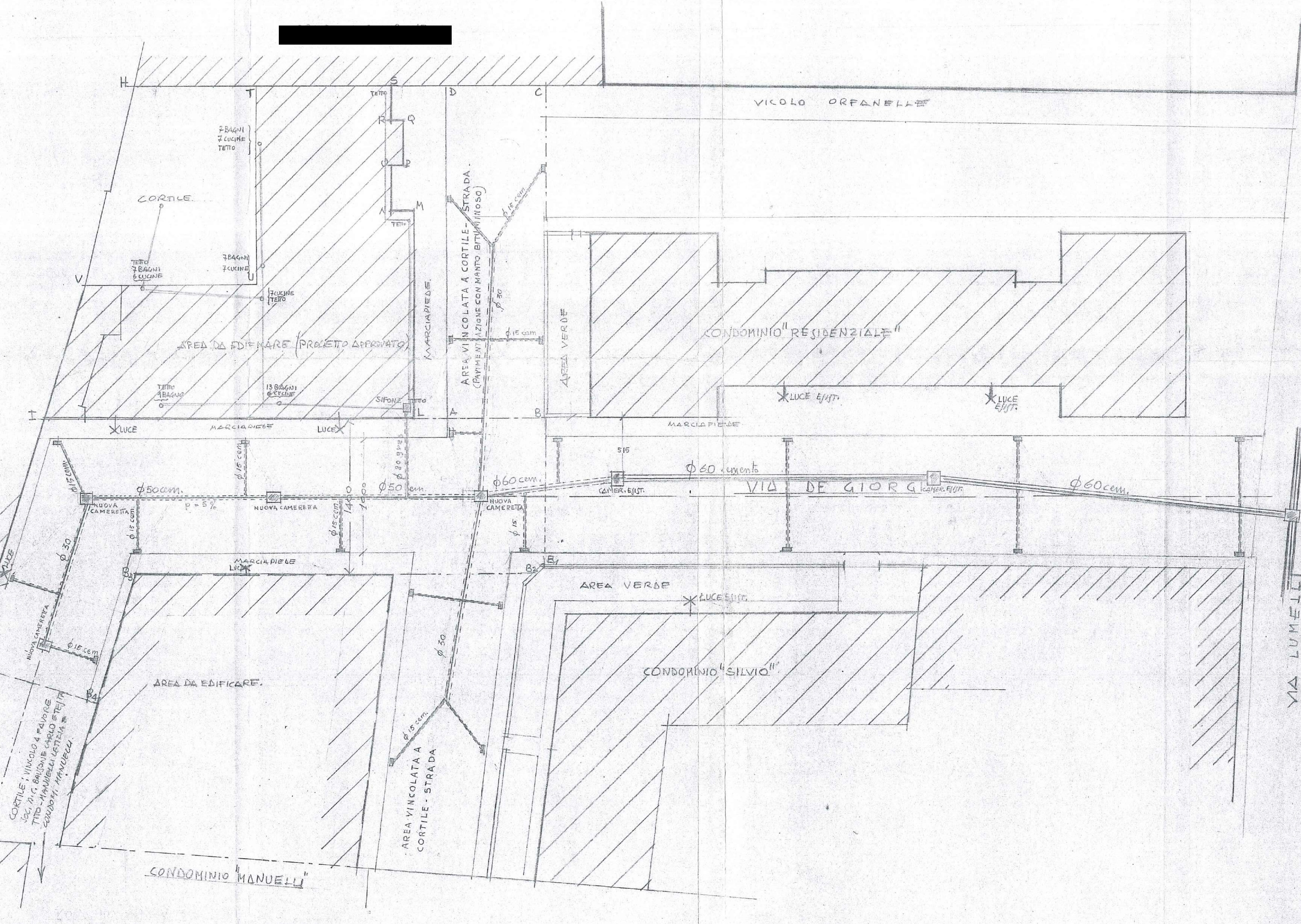

ORIGINALE ALLEGATO ALLA DELIBERAZIONE
 IN 23-2-67 N. 536
 DEL 6

FOGNATURA PRIVATA
 FOGNATURA ESISTENTE
 V IN PROGETTO
 SECONDI STRABALI

13 IL TRATTO DI STRADA I B₁ B₂ B₃ B₄ B₅ I SARA' MUNITO DI MARCIAPIEDI E PAVIMENTATO CON MANTO BITUMINOSO. AVRA' UNA PAVIMENTAZIONE SECONDO LE DISPOSIZIONI IMPARTITE DALL'UFFICIO COMPETENTE COMUNALE. ANCHE IL TRATTO DI VIA DE GIORGIS VERSO LA VIA LUMELLI SARA' PAVIMENTATO CON MANTO BITUMINOSO.

data NOVEM. 67
 denominazione: COSTR. INT. IN V. LUMELLI
 TRACCIATO DELLA V. DE GIORGIS
 FOGNATURA E ILLUMINAZIONE
 scala 1:200
 OIBI
 COMMITTEO

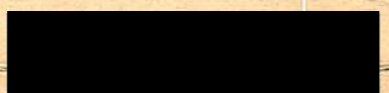

VIA PALESTRO

CORTILE

R Q
O P
N M

VICOLO ORFAHELLE

I

L

VIA DE GIORGIS

E

F



CORTILE MIRABELLI
CORTILE VINCOLATO

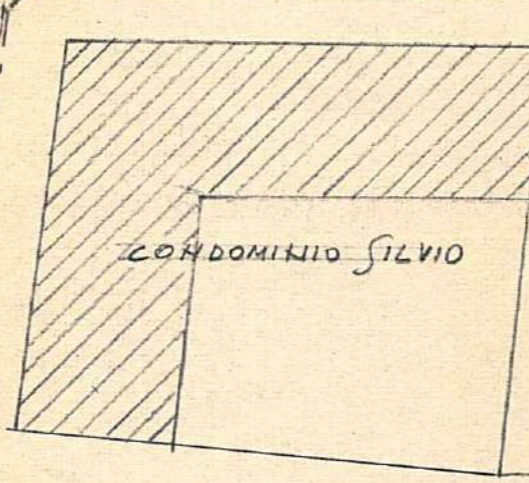
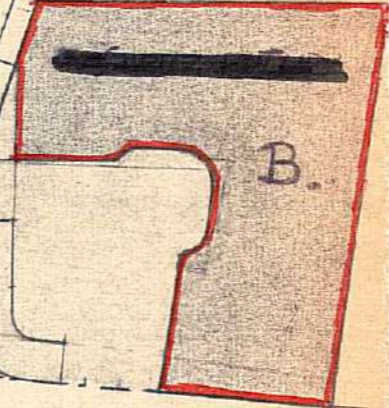

VIA LUMELLI

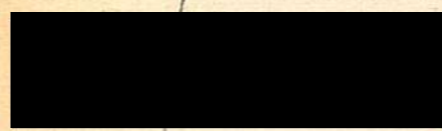
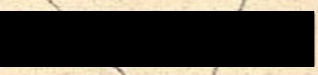

SPALTO

COND. MAHVELLI

BORGOGNIO

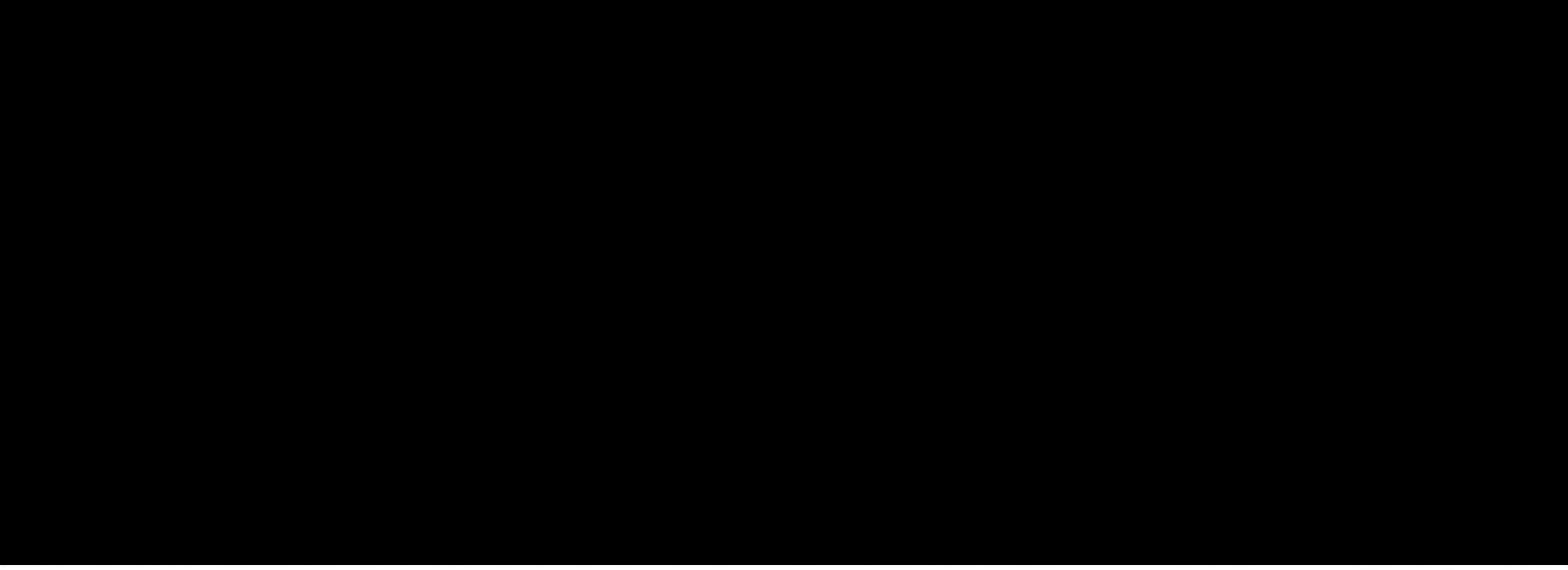

APPROVATO
li. 26 APR. 1968
In Commissione Edilizia

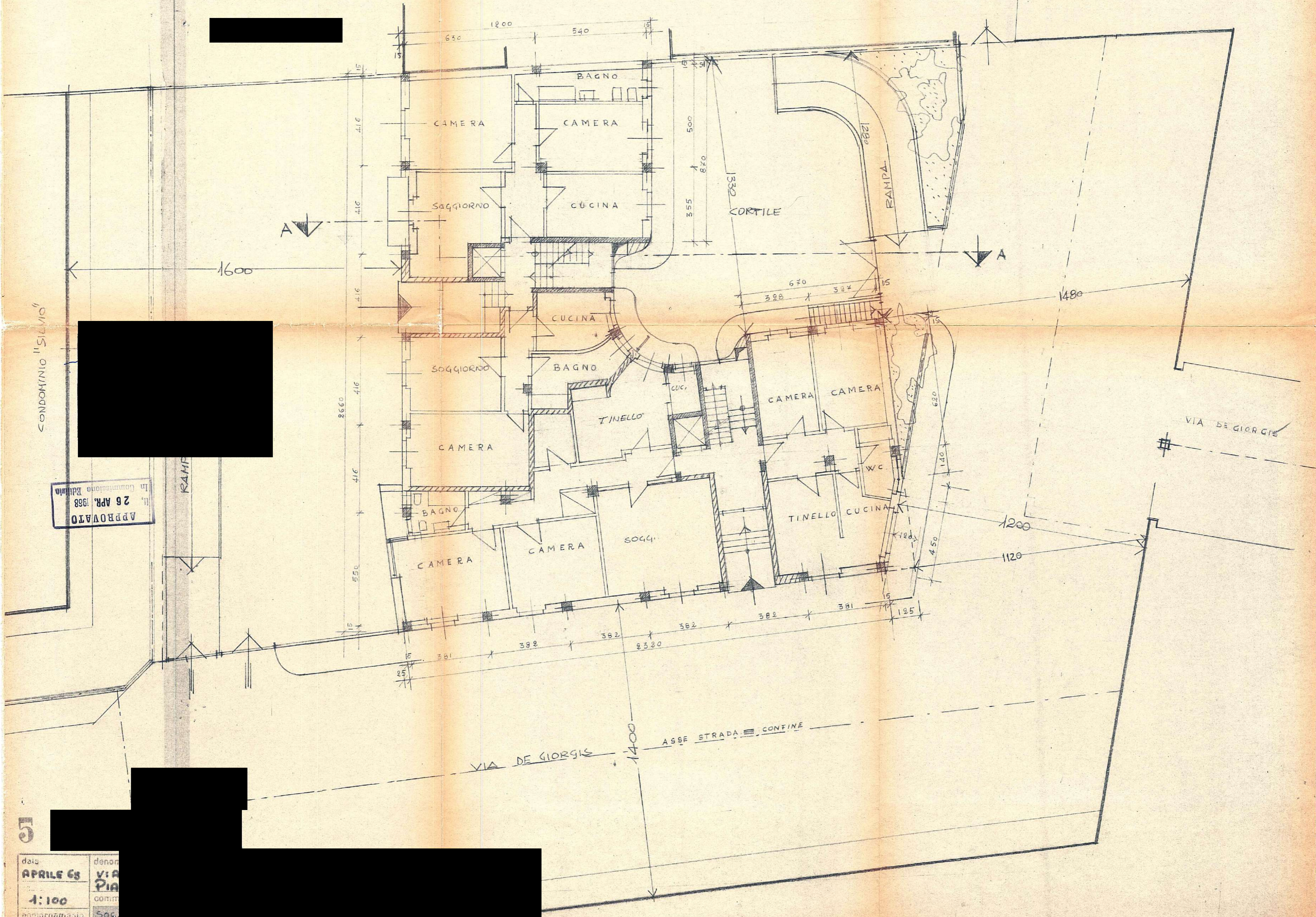

CONDOMINIO "SILVIO"

APPROVATO
il 26 APR. 1988
In Commissione Edilizia

5

data	denom.
APRILE 63	VIA
4:100	PIA
aggiornamento	Soc.

④ Camera abitabile 12 m²/m
from I.T. 4

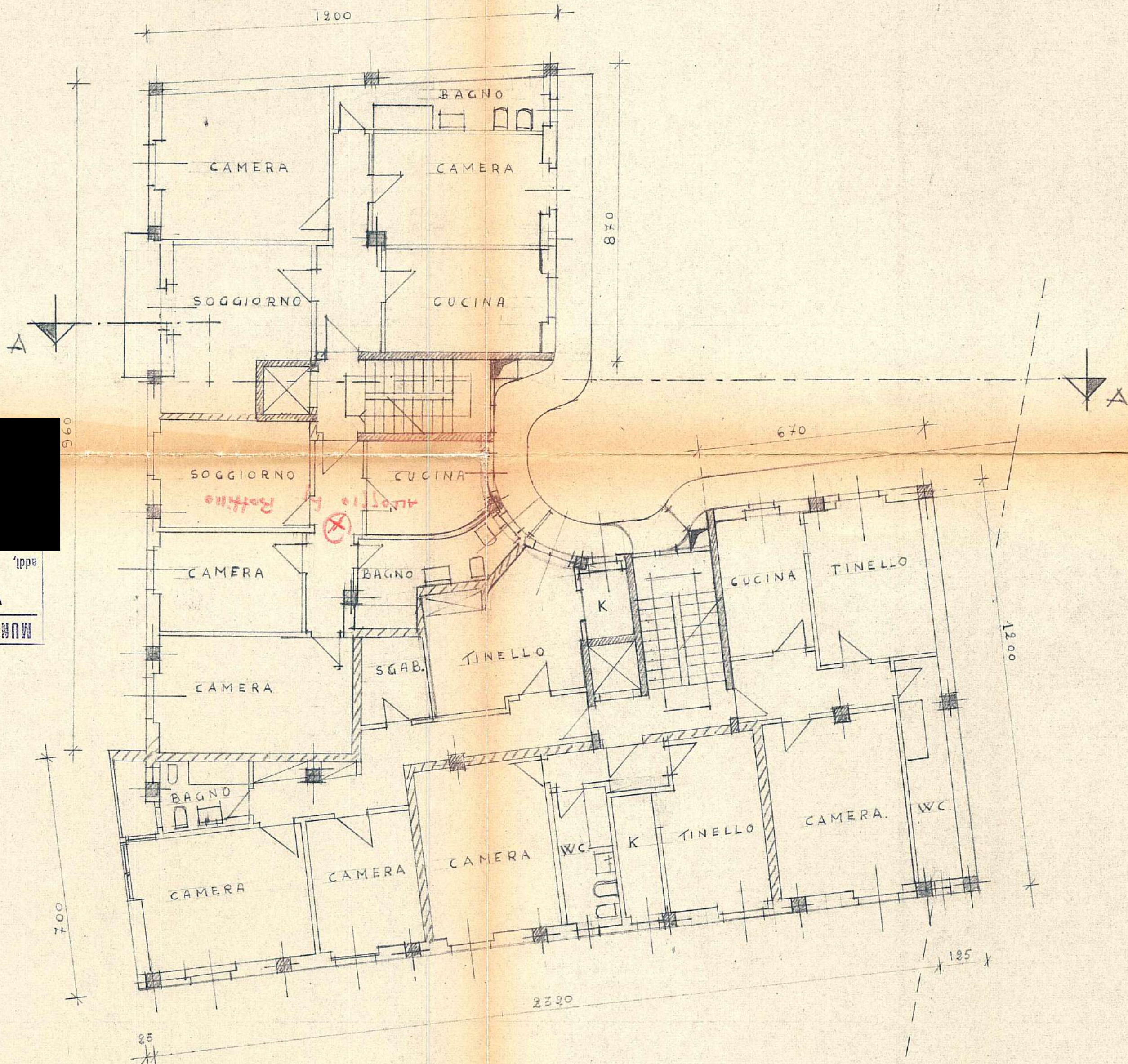

MUNICIPALITÀ DI ALESSANDRIA
VISTO NE VARIETUR
13 MAR 1938

In Commissione Edilizia
li. 26 APR. 1938

6
data
APRILE 60
scala
1:100
aggiornamento

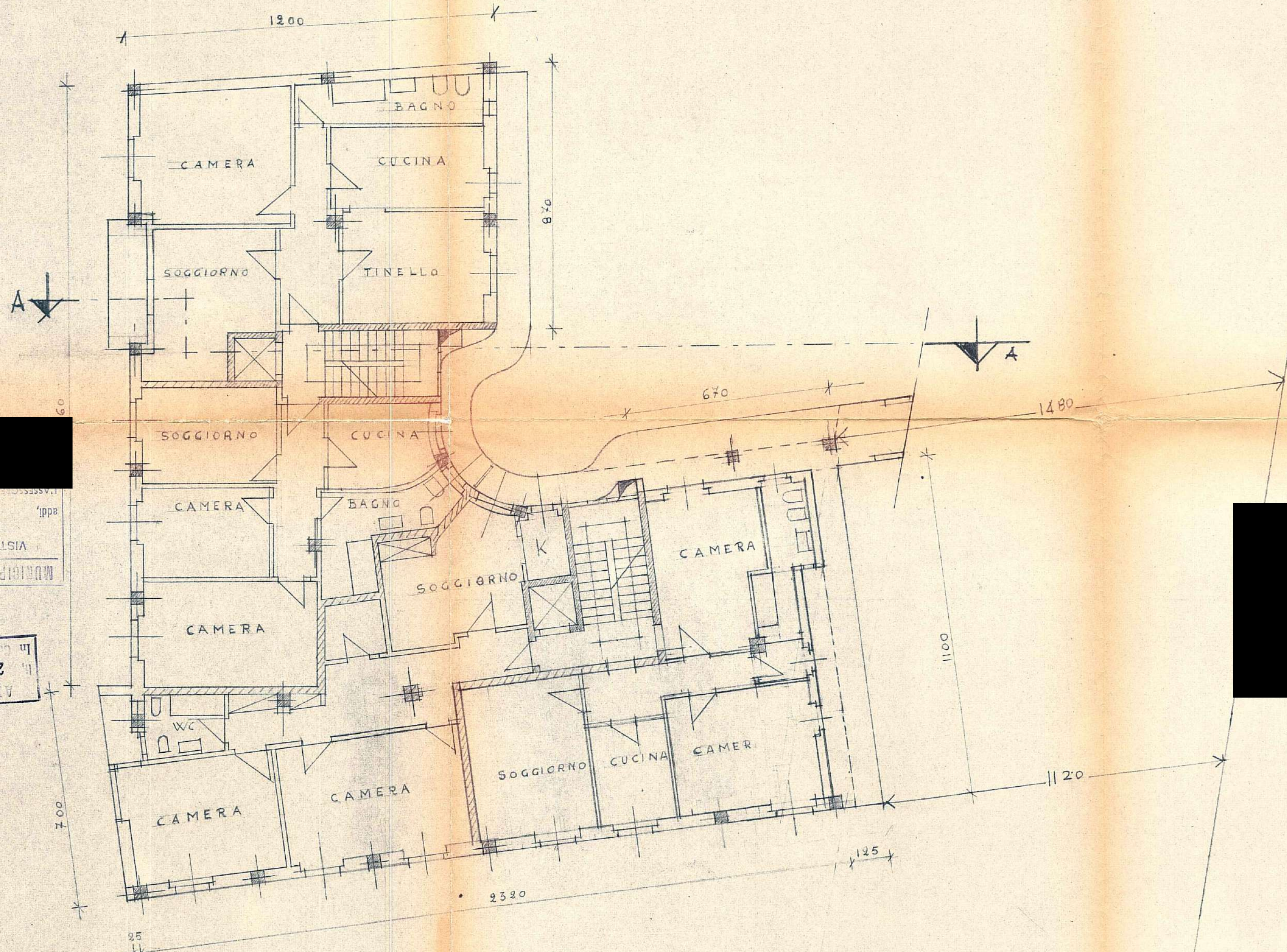

MUNICIPALITÀ DI ALESSANDRIA
 VISTO NEI VANTUORI
 13 MAR 1968
 add.

APPROVATO
 IL 26 APR. 1968
 In Commissione Edilizia

7
 data APRILE 68
 scala 1:100
 aggiornamento

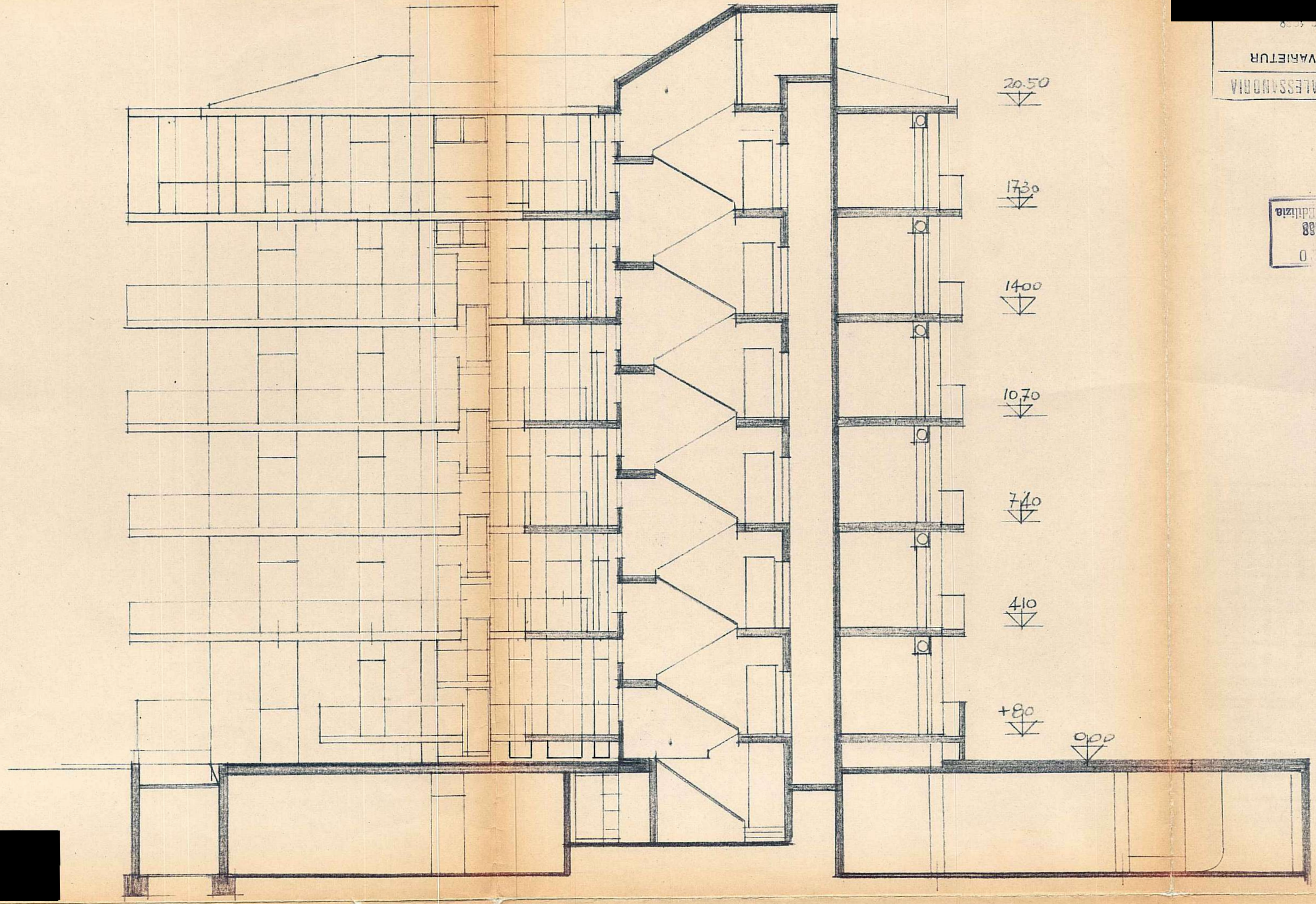

MUNICIPIO DI ALESSANDRIA
 VISTO NE VARIETUR

APPR. 20
 L. 26 APR. 1988
 In Commissione Edilizia

data
 APRILE 68
 scala
 1:100
 aggiornamento

0508
TASSESSORE
Al. L. P.
13 MAG. 1968
Addi.

MUNICIPIO DI ALESSANDRIA
VISTO NE VARIETUR

APPROVATO
li. 26 APR. 1968
In Commissione Edilizia

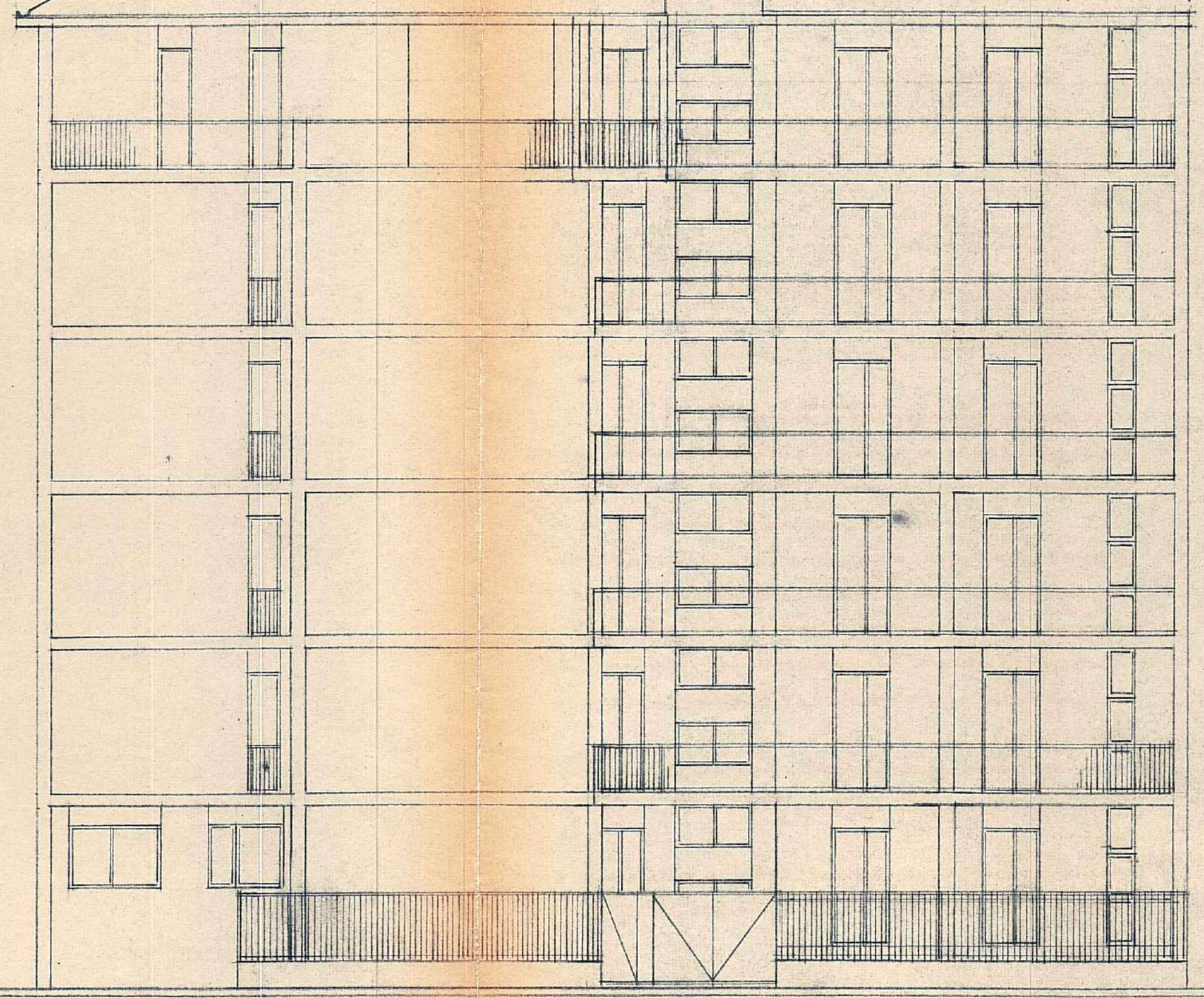

000
↓

9

data
APRILE 68
scala
1:100
aggiornamenti

MUNICIPIO DI ALESSANDRIA
VISTO NE VARIETUR
addl. 13 MAG. 1968

APPROVATO
h. 26 APR. 1968
In Commissione Edilizia

+2.050

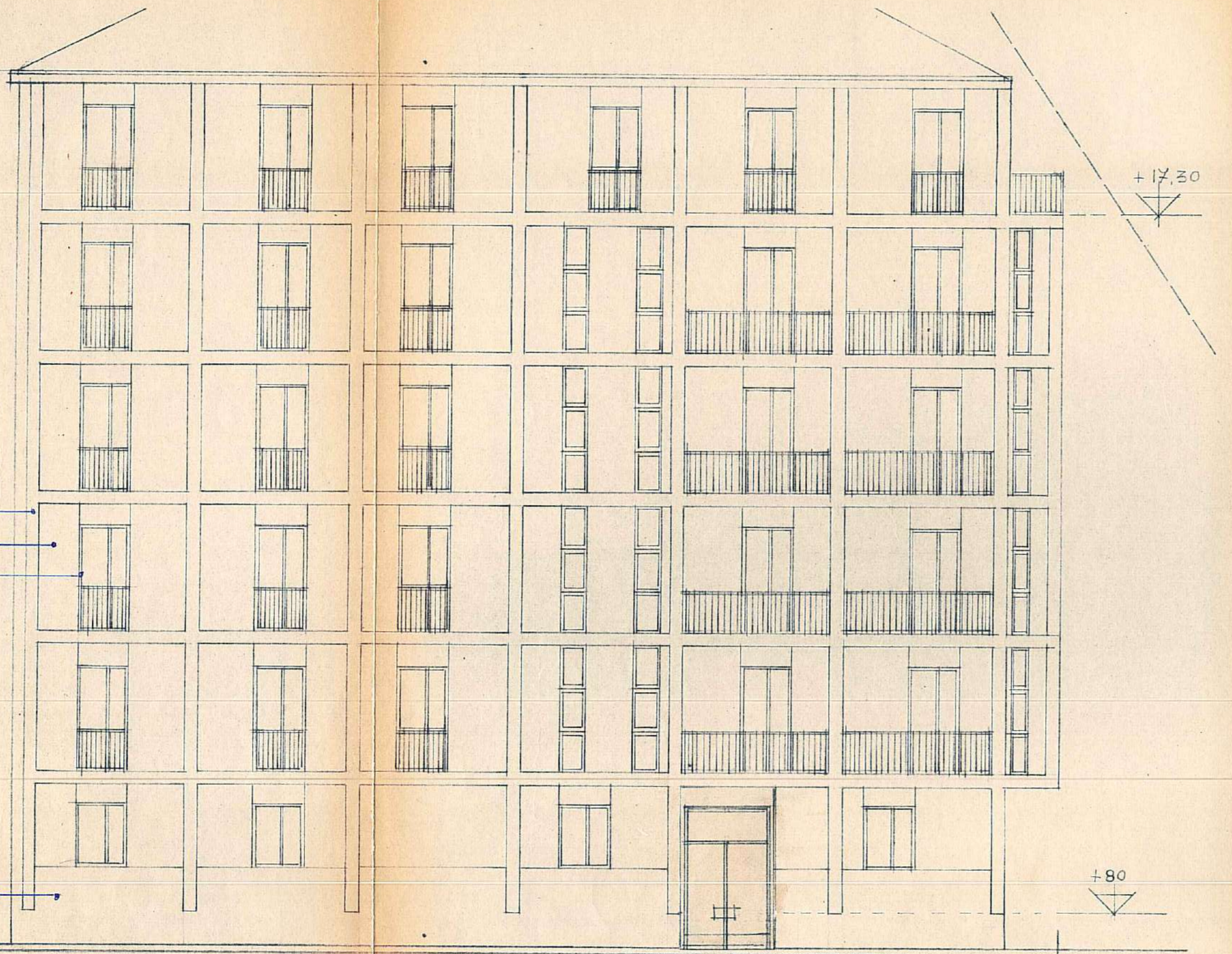

C.A. VISTA
PANNELLI IN COTTO
SERRAM. IN BOUGLAI

ZOCOLO IN PIETRA
0.00

+1.80

1300

DISTANZA MEDIA DALLA PROP. MANUELLI

C.A. VISTA
PANNELLI IN COTTO
SERRAM. BOUGLAI

ZOCOLO IN PIETRA

PARAPETTO IN GRANITICA

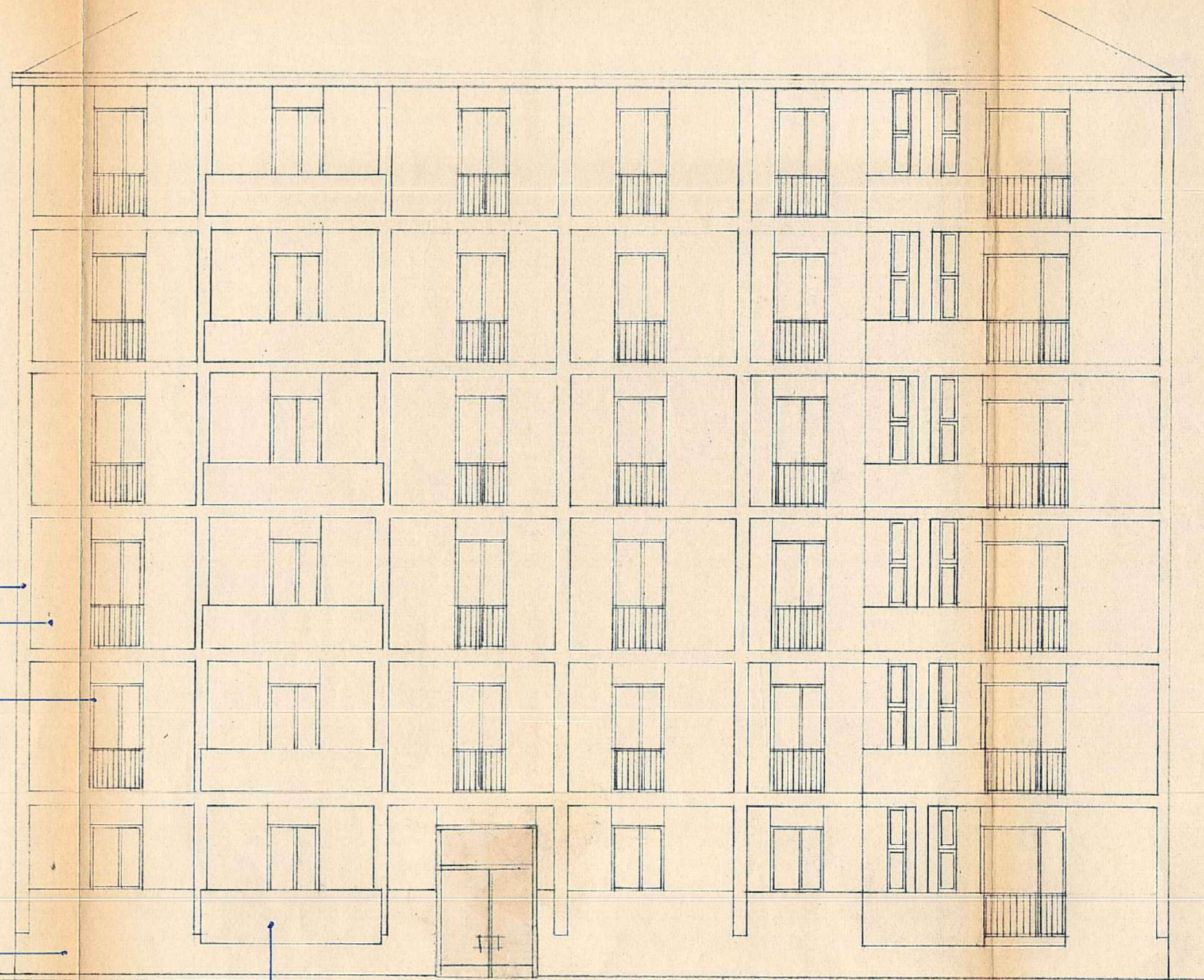

10
data APRILE 68
denominazione: FABBRICATO B.
VIA DE GIORGIS.
PROSPETTI
1
protoc. 0121/2
aggiornamenti



Ill.mo Sig./Sindaco

di Alessandria

u2

La sottoscritta Impresa [REDACTED]

[REDACTED]
volge rispettosa domanda alla S.V. Ill.ma al fine
di ottenere il permesso per le varianti apportate
al Condominio Raffaella, sito in Alessandria via
De Giorgis.-

All'uopo si allegano disegni dimostrativi.-

Con ossequi.

Alessandria 12/8/70

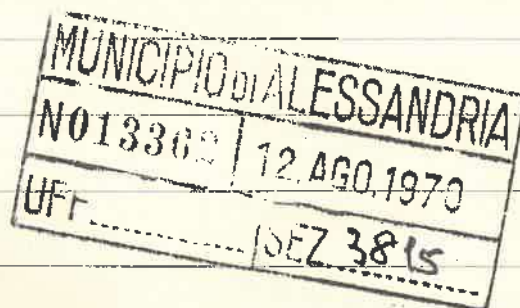

VARIANTI

Veridutti

stato fatto per la esecuzione dei lavori
richiesti con la presente domanda e risult
tutti dal disegno allegato a condizione
che i medesimi siano eseguiti a regola d'ar
tore, siano osservati i Reg. ti Comunali e
salvo ed impregiudicati i diritti del com.

Assessoria 25 AGO. 1970



VERIDUTTI

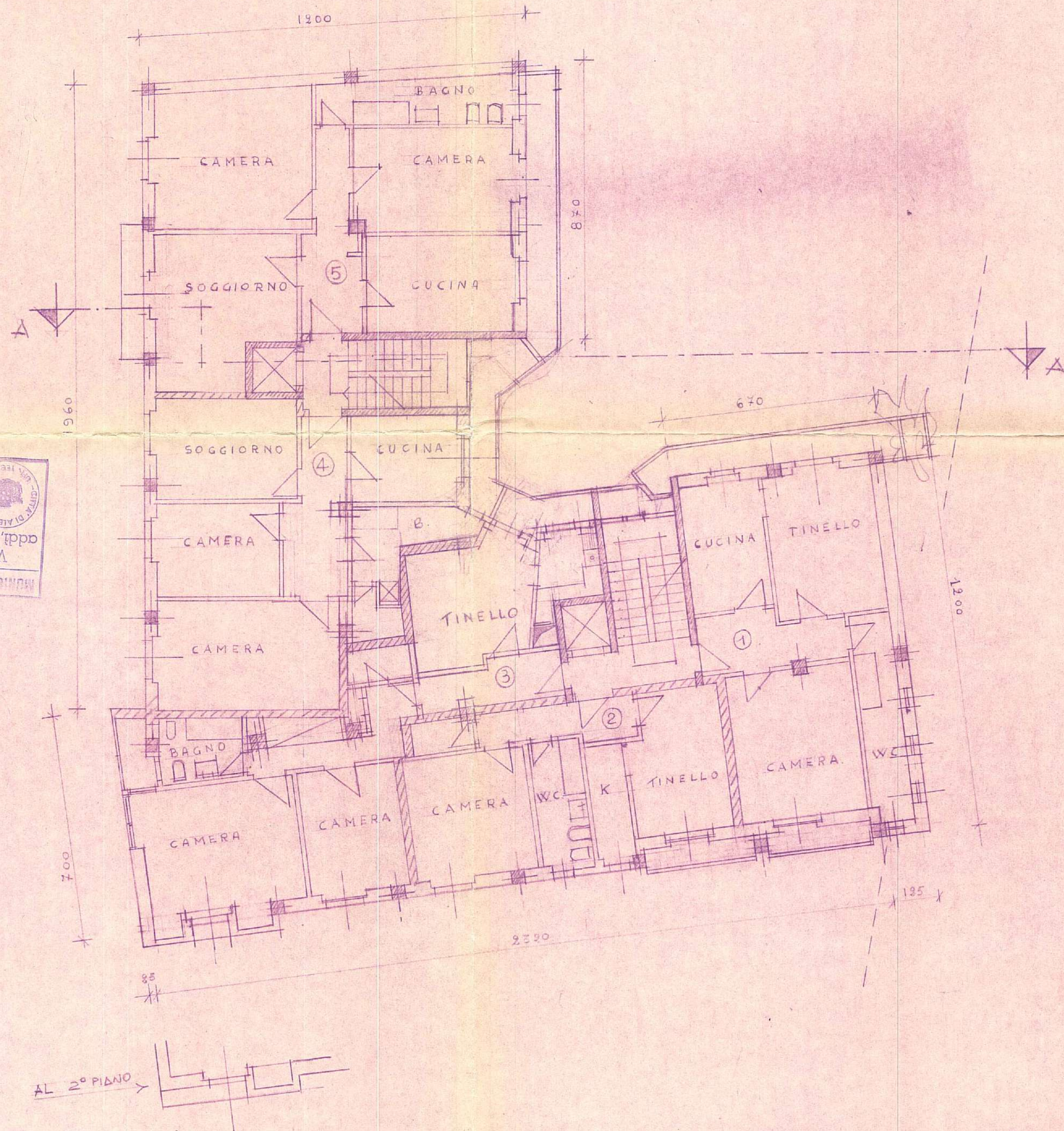

MUNICIPIO DI ALESSANDRIA
 Ufficio di Urbanistica
 Visto ne vultur
 add.
 CITTÀ DI ALESSANDRIA

ALLOGGIO N° 1	= mq	75,56
" "	"	57,68
" "	"	95,68
" "	"	84,17
" "	"	105,40

NB. LE SUPERFICI POTRANNO
 VARIARE IN FASE ESECUTIVA.

6
 data
APRILE 68
 scala
1:100
 aggiornamento
LUGLIO 70

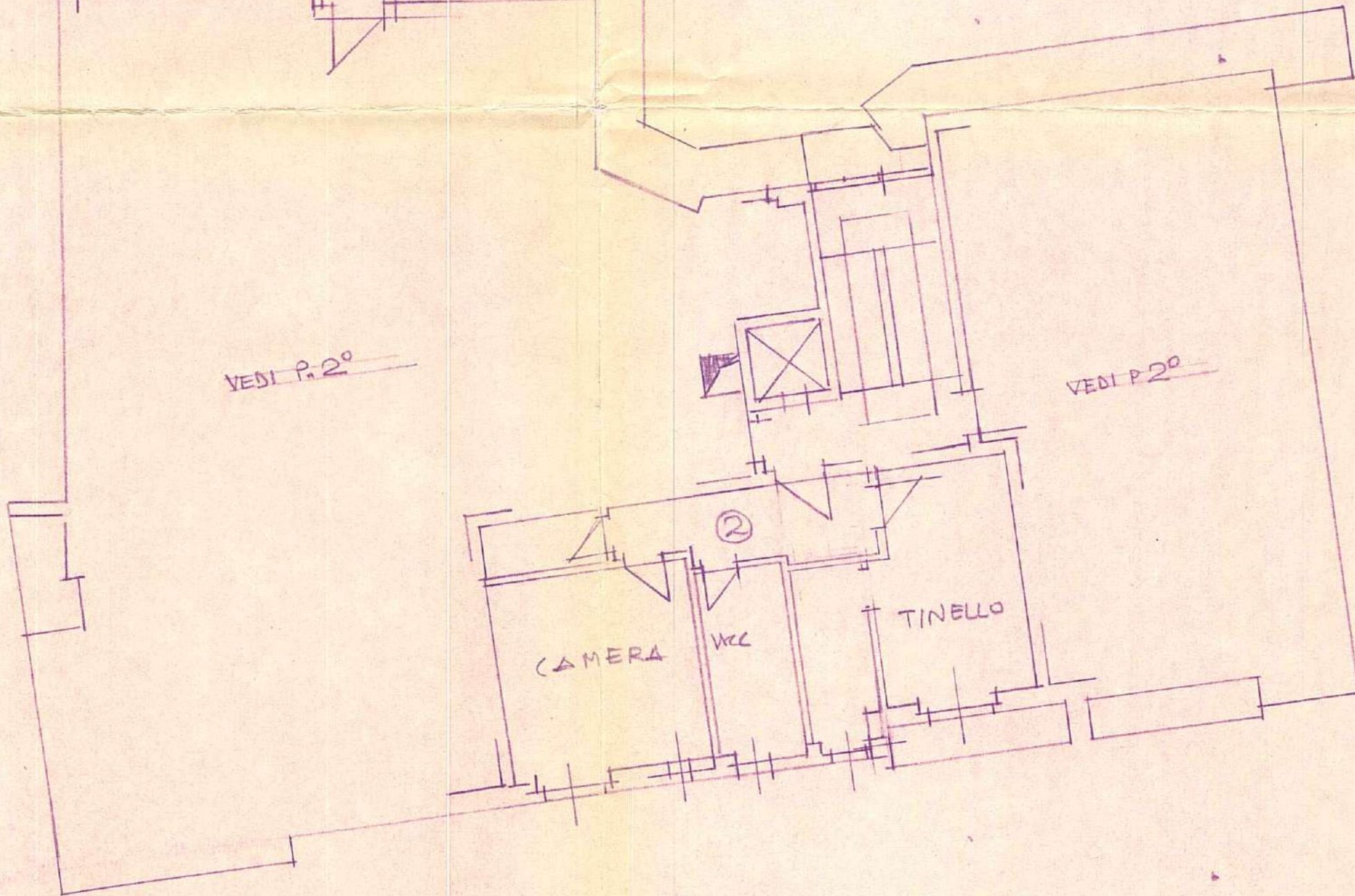
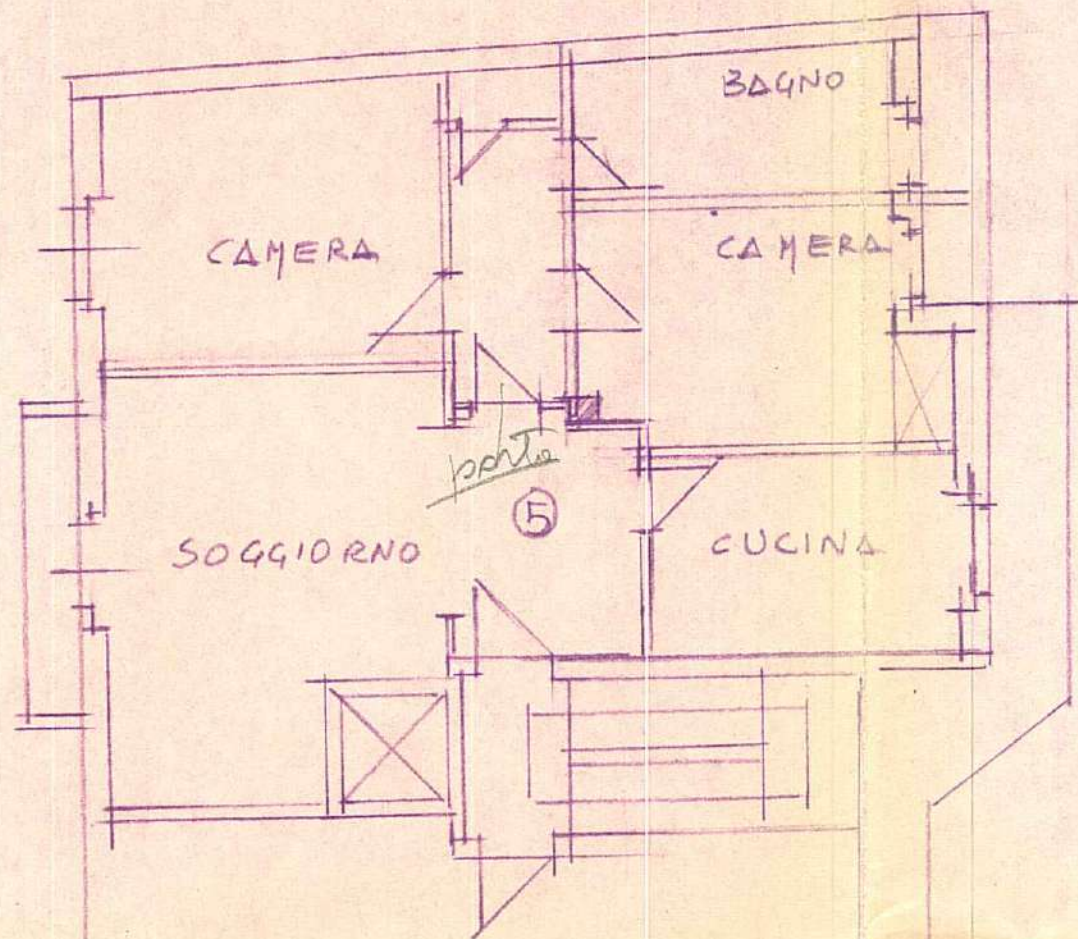



 add. 26 MAR 1970
 Visto e corretto
 MUNICIPIO DI ALESSANDRIA

6 bis

data
 APRILE 68
 scala
 1:100
 aggiornamento
 LUGLIO 70



alloggio
non visto
per chi chiudo

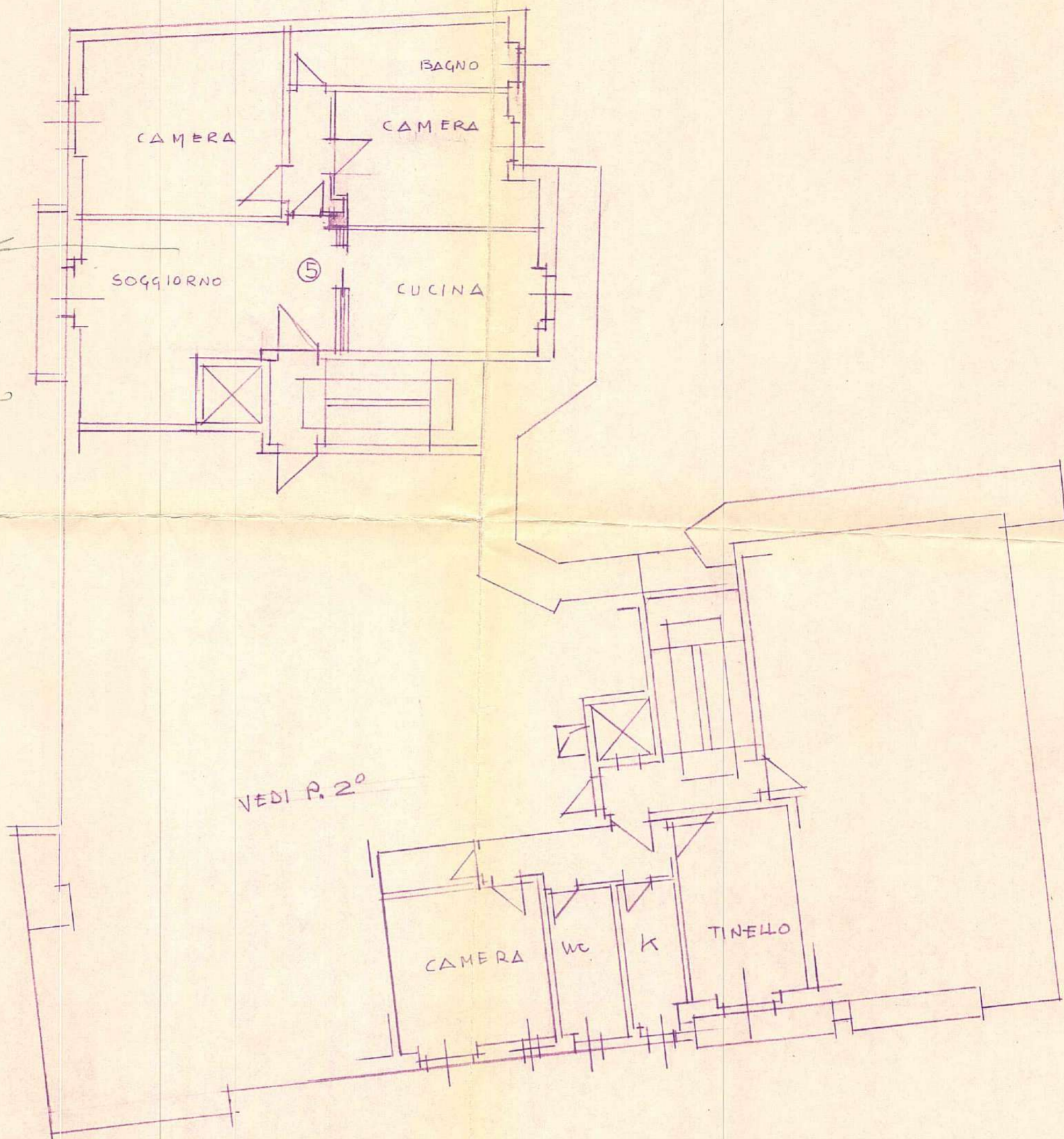

6^{ter}

VARIANTE INTERNA

date
APRILE 68

denominazione: FABBR. B
VIA DEGIORGIS
PIANTA P. TIPO 4°

prolog.
0181/II
architetto

scala
1:100

aggiornamento
LUGLIO 70

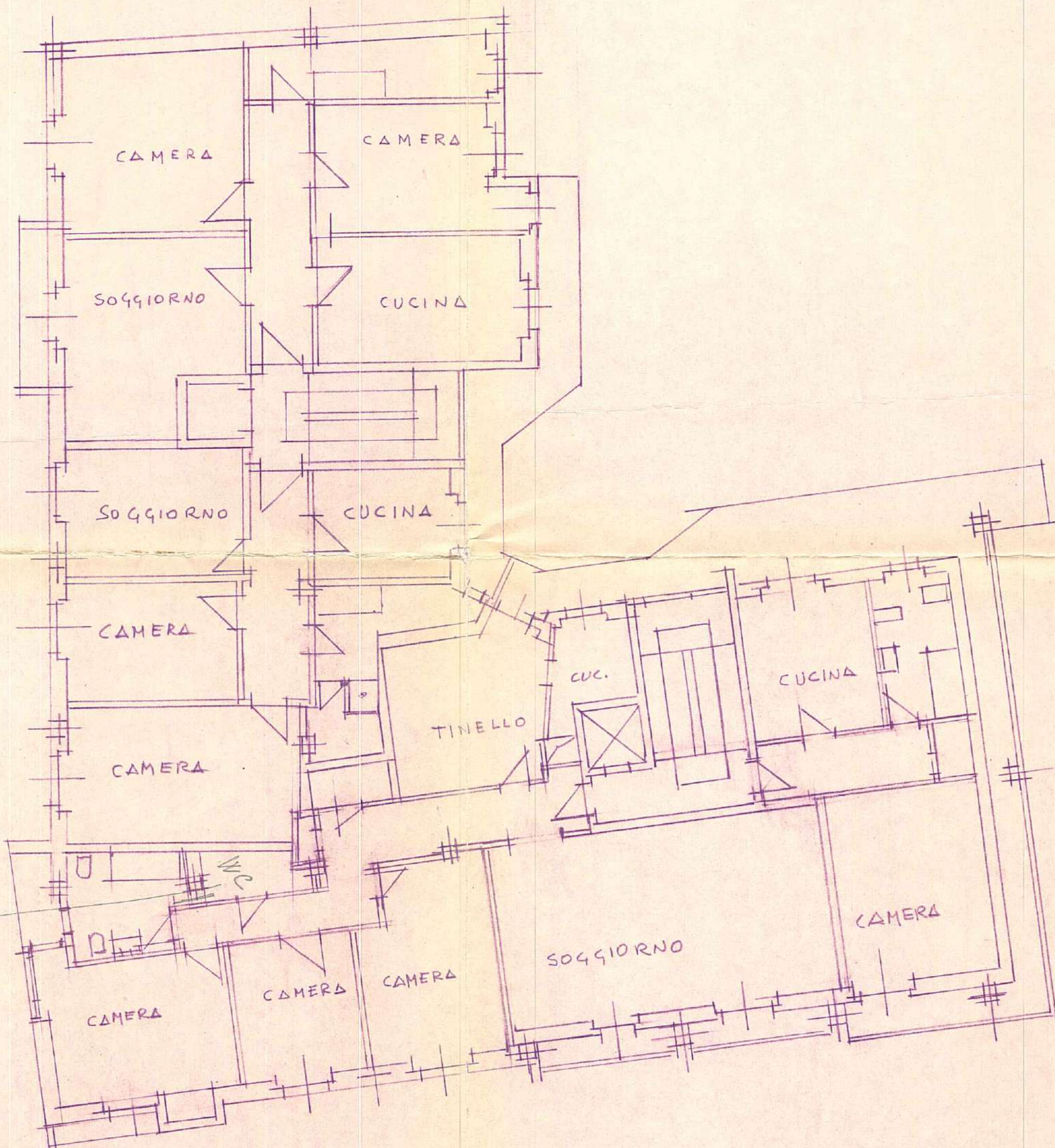

MUNICIPIO DI ALESSANDRIA
 Ufficio di Urbanistica
 Via De Giorgis 10
 10128 Alessandria
 Tel. 0131/211111

W.C. ←
 che comunica con
 finestra al bagno
 principale

7
 CON VARIANTI INTERNE

data APRILE 68	denominazione: FABBR. B. VIA DEGIORGIS PIANTA P. QUINTO	numero 0181/0
scala 1:100	committente:	
aggiornamento LUGLIO 70		

3871

R I A

li 8-7-70

OGGETTO: ABITABILITA' CASA. -

ALL'UFFICIO TECNICO

S E D E



Il Sig. ha presentato a questo Ufficio domanda tendente ad ottenere l'autorizzazione di abitabilità per il fabbricato di "NUOVA COSTRUZIONE sito in Hess - Via Fe Perdonis -

Si prega cotesto Ufficio di voler comunicare con cortese sollecitudine se la costruzione é stata eseguita in conformità al progetto approvato dalla COMMISSIONE EDILIZIA e con l'osservanza di tutte le norme EDILIZIE. -

Si prega pure di voler precisare se per detta costruzione é obbligatoria la "LICENZA D'USO" per le opere in Cemento Armato. -



L'UFFICIALE SANITARIO
Direttore dell'Ufficio d'Igiene

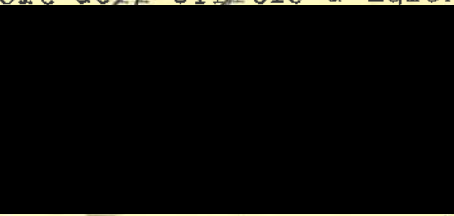

Vit. Liusa
opere Cemento Armato
NB - SCHEDA STATISTICA GIÀ COMPILATA

108

[redacted]
 ALESSANDRIA
 Dicembre 1965
 Camere 7
 Vani 7
 (Alloggi: 1) - più
 un locale servizi
 " " Barandiera
 " " Riparatoria
 " vano servizi
 un Garage

(nuovo)
 Nuova
 Costumi
 24 Agosto 1966 25 Agosto 1966
 Vista la licenza d'uso per
 mento armato rilasciato da
 31688/666/011V

109

[redacted]
 ALESSANDRIA
 1965
 Camere 5
 Vani 2
 (Alloggi: 1)

Nuova
 Costumi
 24 Agosto 1966 25 agosto 1966

110

[redacted]
 ALESSANDRIA
 10/1
 1966
 Camere 5
 Vani 3
 (Alloggi: 1)

Nuova
 Costumi
 24 Agosto 1966 25 agosto 1966

111

Via Guora
 Spinetto
 Alessandria
 Ottobre 1965
 Camere 5
 Vani 2
 (Alloggi: 1)

Nuova
 Costumi
 28 Dicembre 1966 30 Dicembre 1966

112

[redacted]
 [redacted]
 [redacted]
 [redacted]

Nuova
 Costumi
 18 Dicembre 1967 19 Dicembre 1967

113

Via E. Marx Cortis
 Genova
 1967
 Camere 6
 Vani 1
 (Alloggi: 1)

Nuova
 Costumi
 5 Marzo 59 6 Marzo 1969

114

Via Guora, 1000
 Via Decour
 Ott. 1968
 Camere 8
 Vani 5
 (Alloggi: 1)

Nuova
 Costumi
 20 Giugno 1969 21 Giugno 1969

115

[redacted]
 Beraldi
 Marzo 1969
 Camere 10
 Vani 8
 (Alloggi: 3)

Nuova
 Costumi
 30 Dicembre 1969 31 Dicembre 1969

116

Via Cavallotti
 N. 15
 Alessandria
 1969
 Camere 6
 Vani 11
 (Alloggi: 2)

Nuova
 Costumi
 7 Aprile 1970 8 Aprile 1970

117

Via De Giorgi
 Alessandria
 Camere N. 110
 Vani N. 93
 Alloggi N. 30
 Box N. 10

Nuova
 Costumi
 2 Maggio 1970 e Maggio 1970
 Vista la licenza
 menis armato
 Alessandria in
 N. 31688/666/011V

N. d'ordine	COGNOME E NOME del proprietario della casa	Ubicazione della casa	Data di copertura della casa o della ultimazione delle opere	NUMERO DEI VANI		DATA DELLA VISITA	DATA DELL' ABITABILITÀ	Annotazioni
				per abitazione	uso esercizio ecc.			
118		Via Pe. Giorgi Alessandria	1969	108 Vani 85 all. 28		21 Luglio 1970	22 Luglio 1970	Nuove Costruzioni Vista la licenza d'uso per la mente arretrata V. n. 20403/1 Alessandria in data 13-20-70
119				N1 Base usolau dantele				
120		C. C. Marco Cristo	1969	12 Vani 11 uso Alber		22 Agosto 1970	22 Agosto 1970	Nuove Cost. us Vista la licenza d'uso per la mente arretrata V. n. 52703/1054/1 Alessandria in data 6-10-70
121				90- N1 Solau Bar Rist N1 C. N1 C.				
122		Via Dante Alighieri Alessandria	1968	232 Vani 236 all. 60		30 Ottobre 1970	30 Ottobre 1970	Nuove Cost. us Vista la licenza d'uso per la mente arretrata V. n. 44836/954/1 Alessandria in data 30-10-70
123		Via S. Barbara Valli S. Bartolomeo	1969	7 Vani 4 all. 2		18-19 Novembre 1970	19-19 Novembre 1970	Nuove Costruzioni Vista la licenza d'uso per mente arretrata V. n. 44836/954/1 Alessandria in data N.
124		Via Fossati Alessandria	1969	102 Vani 77 all. 24				Nuove Costruzioni