

Geom. **ALBERTO GIORGINI**
c.f. GRG LRT 84R04 E783F – P.I. 01618640435 – Ufficio: Via Mazenta n° 14 – 62100 MACERATA – Tel/Fax
0733/30310
E-mail albertogiorgini@hotmail.it

TRIBUNALE DI MACERATA
ESPROPRIAZIONE IMMOBILIARE N° **95/2024**
PROMOSSA DA
CERVED CREDIT MANAGEMENT SPA

CORRIDONIA (MC)

TERRENO EDIFICABILE ubicato in Corridonia Via Beato Pietro da Montolmo e distinto al foglio 28 p.lle 407-408-412
FOTO N° 1 – vista dall'alto

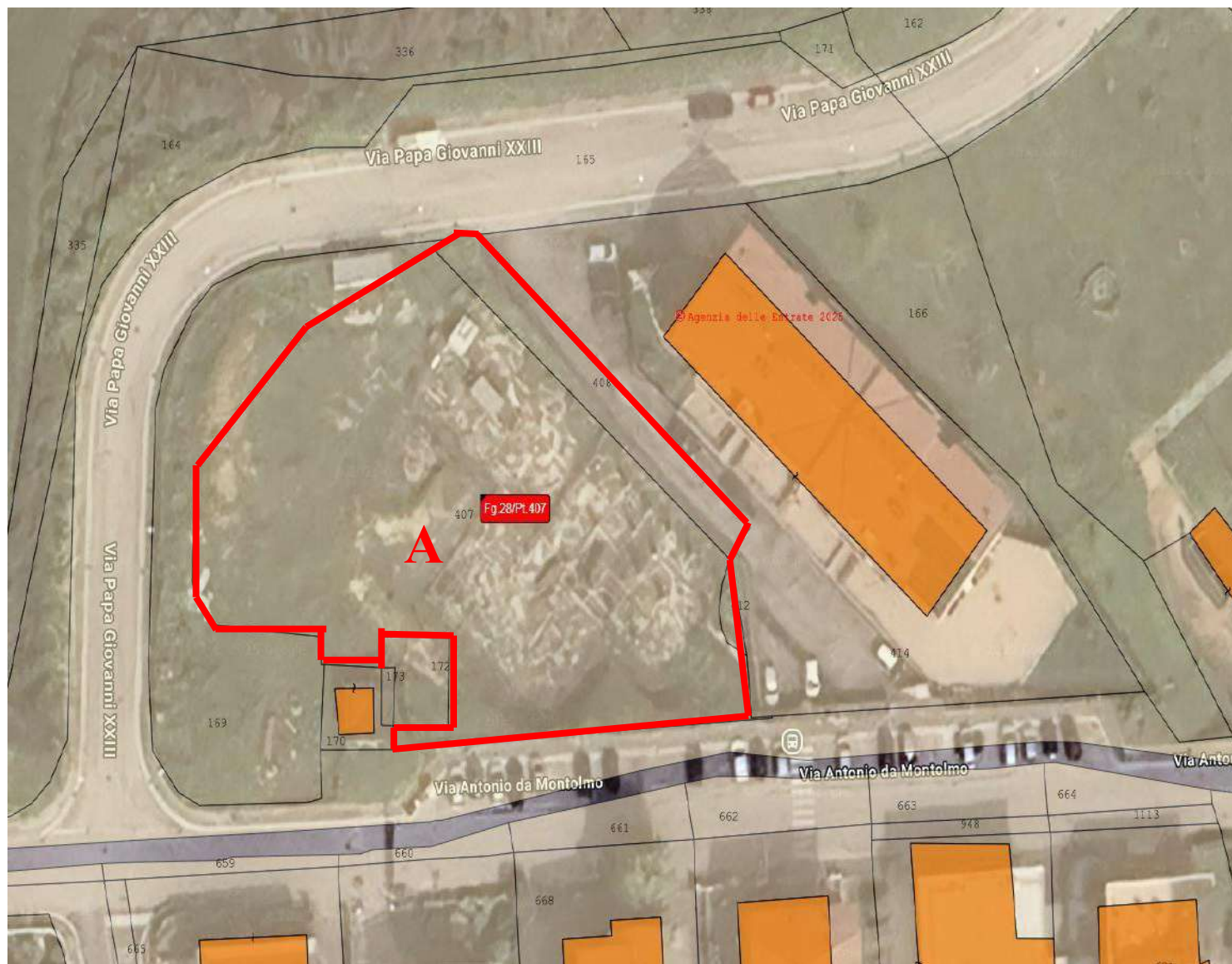

A frustolo di terreno pignorato

TERRENO EDIFICABILE ubicato in Corridonia Via Beato Pietro da Montolmo e distinto al foglio 28 p.lle 407-408-412
FOTO N° 2 – vista dall'alto



A frustolo di terreno pignorato

FOTO N° 3 –



FOTO N° 4 –



FOTO N° 5 –



FOTO N° 6-



FOTO N° 7 –



FOTO N° 8 –



FOTO N° 9 –



FOTO N° 10 –



FOTO N° 11 –



FOTO N° 12 –



FOTO N° 12 –



Geom. **ALBERTO GIORGINI**
c.f. GRG LRT 84R04 E783F – P.I. 01618640435 – Ufficio: Via Mazenta n° 14 – 62100 MACERATA – Tel/Fax
0733/30310
E-mail albertogiorgini@hotmail.it

TRIBUNALE DI MACERATA
ESPROPRIAZIONE IMMOBILIARE N° **95/2024**
PROMOSSA DA
CERVED CREDIT MANAGEMENT SPA

CIVITANOVA MARCHE (MC)

TERRENO EDIFICABILE facente parte della Lottizzazione «San Marone» Progetto Norma P.N. 1,4 ubicato in Civitanova Marche Via Giuseppe Sacconi e distinto alla sezione Porto foglio 10 p.lla 300
FOTO N° 1 – vista dall’alto

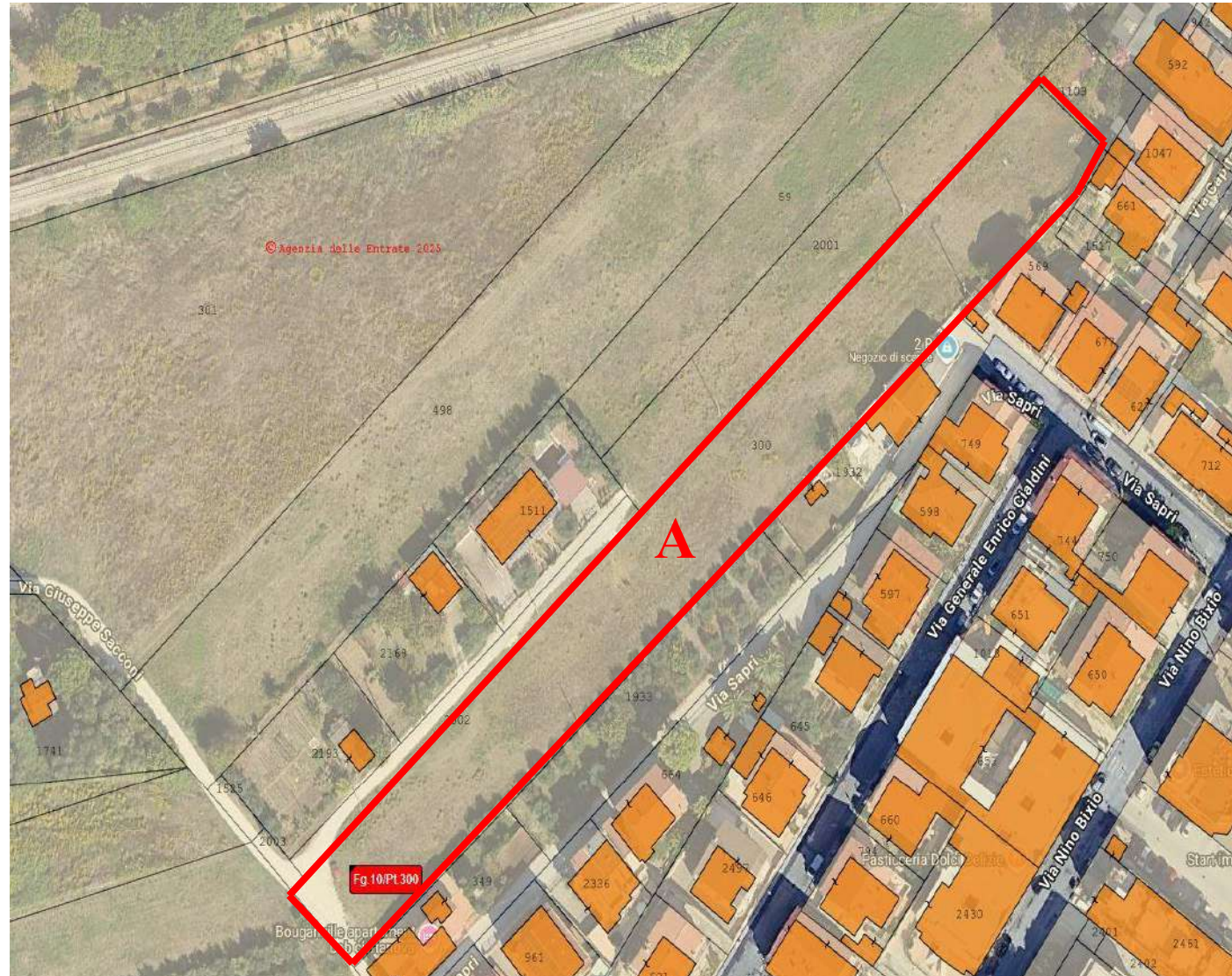

A frustolo di terreno pignorato

TERRENO EDIFICABILE facente parte della Lottizzazione «San Marone» Progetto Norma P.N. 1,4 ubicato in Civitanova Marche Via Giuseppe Sacconi e distinto alla sezione Porto foglio 10 p.la 300
FOTO N° 2 – vista dall’alto



A frustolo di terreno pignorato

FOTO N° 3 –



FOTO N° 4 –



FOTO N° 5 –

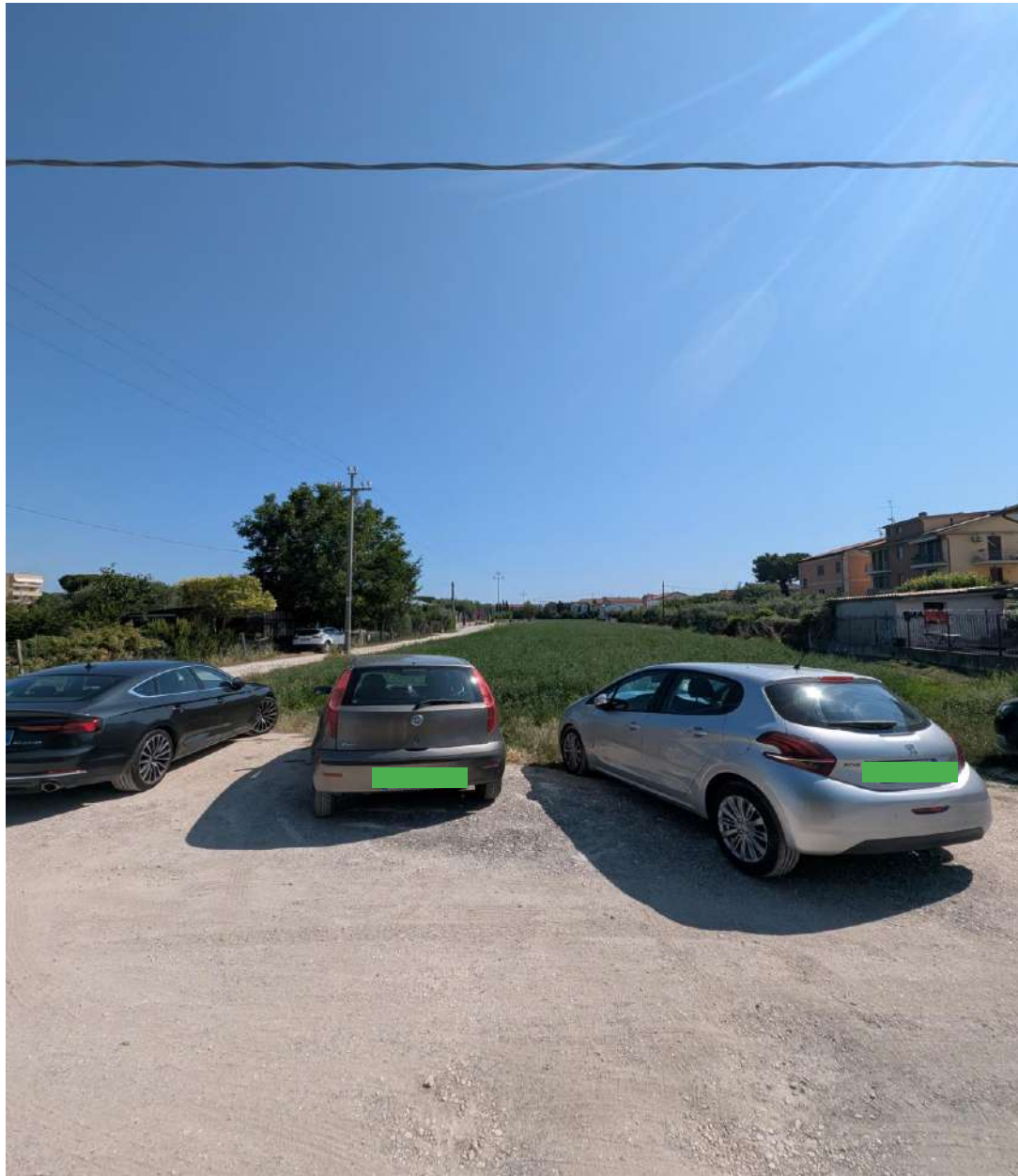

FOTO N° 6 –



FOTO N° 7 –



FOTO N° 8 –



FOTO N° 9 –



FOTO N° 10 –



FOTO N° 11 –



FOTO N° 12 –

