

**Agenzia del Territorio
CATASTO FABBRICATI
Ufficio Provinciale di
Teramo**

Dichiarazione protocollo n. TE0233075 del 29/10/2008	
Planimetria di u.i.u. in Comune di Tortoreto	
Via Nazionale civ.	
Identificativi Catastali: Sezione: Foglio: 32 Particella: 828 Subalterno: 14	Compilata da: Lepore Roberto Iscritto all'albo: Geometri Prov. Teramo N. 1385

Scheda n. 1 Scala 1:200



PIANO PRIMO

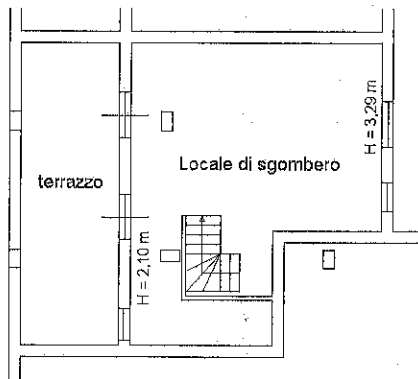

PIANO SECONDO (sottotetto) Hm = 2,69 m

Catasto Fabbricati - Situazione al 03/03/2026 - Comune di TORTORETO (L.307) - Foglio 32 Particella 828 Subalterno 14 - VIA NAZIONALE n. 186-188-190 Piano 1-2

NORD