

**Agenzia delle Entrate
CATASTO FABBRICATI
Ufficio Provinciale di
Roma**

Dichiarazione protocollo n. RM0634510 del 08/11/2024

Comune di Velletri

Via Eduardo De Filippo

civ. 207

Identificativi Catastali:

Sezione:

Foglio: 67

Particella: 1081

Subalterno: 166

Compilata da:
Viburno Daniele

Iscritto all'albo:
Geometri

Prov. Roma

N. 10557

Planimetria

Scheda n. 1

Scala 1:200

NEGOZIO Int.1

Piano Terra

Edificio DB

H = 3.25ml

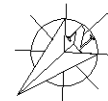
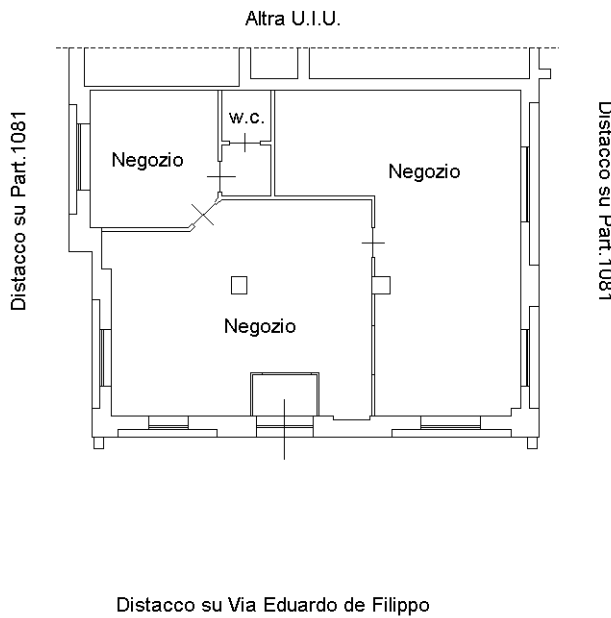

Ultima planimetria in atti

