

MOD. L. 110
P. 110
1961



MINISTERO DELLE FINANZE **ACCETTABILE**

Mod. B (Nuovo Catasto Edilizio Urbano)

DIREZIONE GENERALE DEL CATASTO E DEI SERVIZI TECNICI ERARIALI

NUOVO CATASTO EDILIZIO URBANO

(R. DECRETO LEGGE 13 APRILE 1939, N. 652)

Planimetria dell'immobile situato nel Comune di Carsoli Via Tiburtina Valeria

Ditta INA - CASA

Allegata alla dichiarazione presentata all'Ufficio (*) Tecnico Erariale di L'Aquila

(*) Tecnico Erariale o del Comune

F-318884

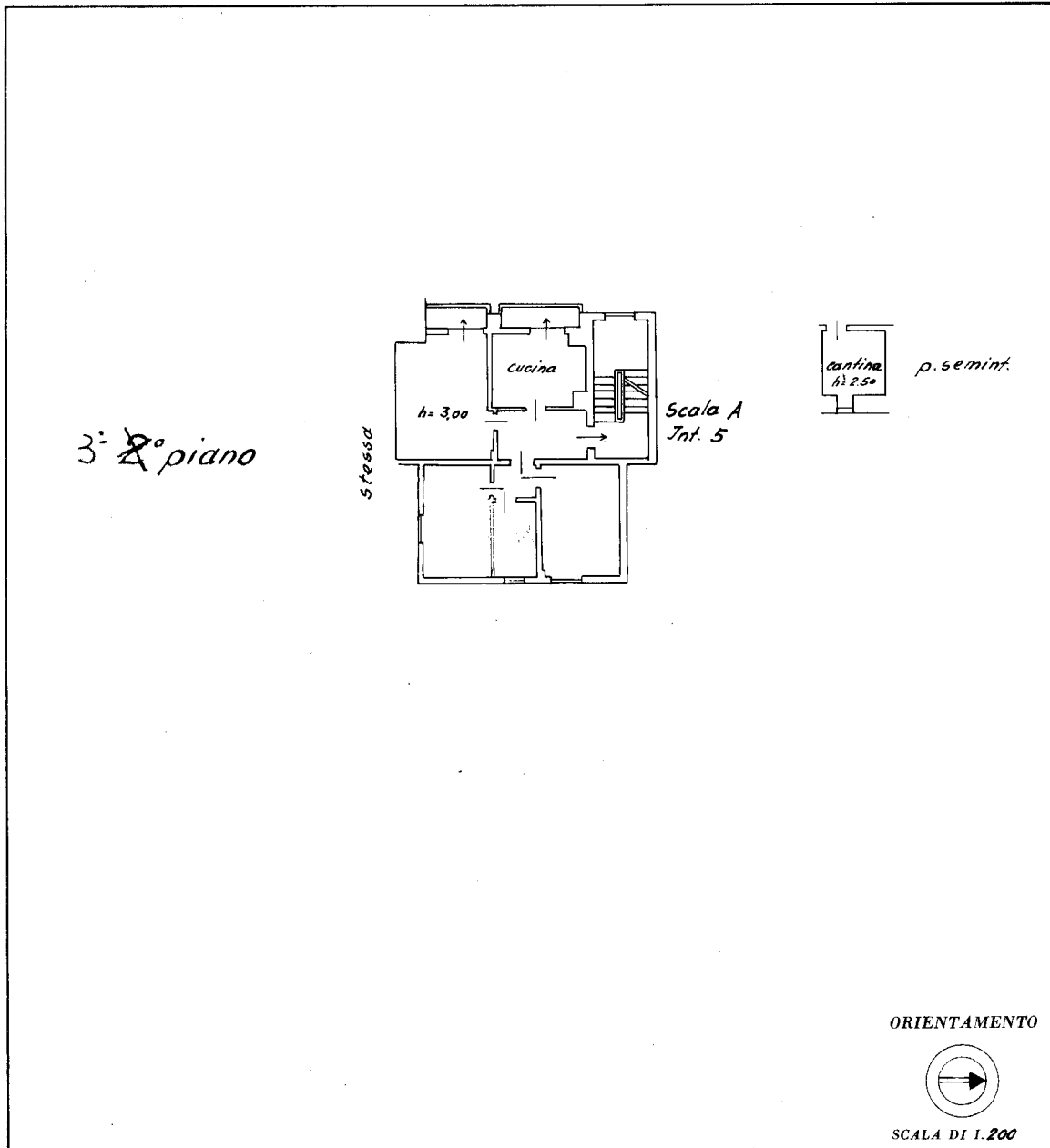

SPAZIO RISERVATO PER LE ANNOTAZIONI D'UFFICIO

DATA
PROT. N°

Compilata dall' Ing. Aldo Meloni
(Titolo, nome e cognome del tecnico)

Iscritto all' Albo degli Ingegneri
della Provincia di Rieti

DATA 9-4-1960

Firma: ing. Aldo Meloni

1/5111/10 FORNITORE DELLO STATO

10
Catasto dei Fabbricati - Situazione al 27/06/2025 - Comune di CARSOLO(B842) - < Foglio 61 - Particella 1029 - Subalterno 9 -
VIA MARSICANA Piano P3 - S1

Ultima planimetria in atti