

MODULARIO
F. rig. rend. 497



MINISTERO DELLE FINANZE
DIPARTIMENTO DEL TERRITORIO
CATASTO EDILIZIO URBANO (RDL 13-4-1939, n. 652)

MOD. 3N (CEU)

LIRE
500

Planimetria di u.i.u. in Comune di Potenza Picena via S. Giovanni civ. 55

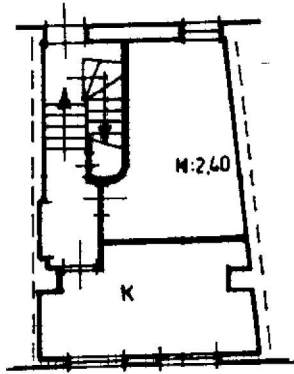

P.T

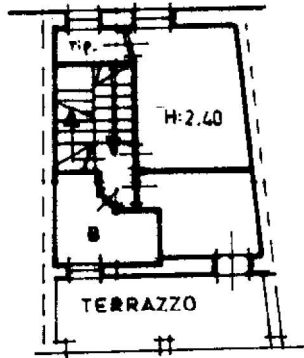

P.1

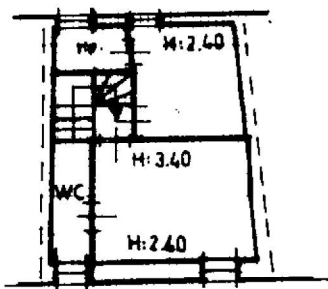

P.2



TIPO MAPPALE N. 144/98
SCALA 1:1000

ORIENTAMENTO

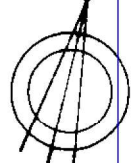

SCALA DI 1:200

ex 612

Dichiarazione di N.C.

Denuncia di variazione
Ultima planimetria in atti

Compilata dal **GEOM. MOSCHETTONI**
(Titolo, cognome e nome)
LUIGI

RISERVATO ALL'UFFICIO

A-556/98

Data presentazione: 16/02/1998 - Data: 17/09/2025 - n. T130978 - Richiedente: SPRCST75T17E388E
Totale schede: 1 - Formato di acquisizione: A4 (210x297) - Formato stampa: A4 (210x297)
n. 612 sub 389

Scritto all'atto di **GEOM. MACERATA**
della provincia di **MACERATA**
data Firma

Catasto di Fabbricati - Situazione al 17/09/2025 - Comune di POTENZA PICENA (F632) - < Foglio 28 - Particella 612 - Subalterno >
Immu. 01
Firmato Dall'Ufficio Catastro