

# DOCUMENTAZIONE FOTOGRAFICA

Procedimento R.G.E. 1/ 2021 + Riunite

G.E. dott. MARCO MANCINI  
C.T.U. geom. SALVATORE DIFRANCESCO  
Custode giudiziario dott. LUCA PAGLIOTTA

**COMUNE DI MERONE (CO)**

**FABBRICATO RESIDENZIALE ISOLATO**  
fronte strada con sedime e cortile interno declive  
con annessi Terreni adiacenti mappali 1484 e 1539  
Località Pontenuovo - via Andrea Appiani n.27

**LOTTO n°13**

oooooooooooo

SINGOLA U.I.U. DI ABITAZIONE a 2°P. e 3°P. sottotetto - Ctg. A/2  
- Mappale 1890 / sub.729 -

oooooooooooo



**LOCALIZZAZIONE DEL FABBRICATO RESIDENZIALE NEL CENTRO ABITATO  
DEL COMUNE DI MERONE ALLA VIA ANDREA APPIANI n°27**



**FABBRICATO RESIDENZIALE ISOLATO CON PROSPETTO IN LATO SUD, EST E OVEST  
INGRESSO CARRABILE da costruire e PEDONALE FRONTE STRADA con rampa di invito declive  
AL VANO SCALA INTERNO COMUNE IN LATO NORD CHE ACCEDE DAL PSI  
E SINGOLA U.I.U. DI NEGOZIO E LOCALI ACCESSORI A P.T.**





4

SHOT ON MI 9  
AI TRIPLE CAMERA

**FABBRICATO RESIDENZIALE ISOLATO CON PROSPETTO IN LATO OVEST CON STATO  
DEL CANCELLO DI INGRESSO CARRABILE FRONTE STRADA IN COSTRUZIONE  
E STATO DEI TERRENI ADIACENTI MAPPALE 1484 e 1539**



5

SHOT ON MI 9  
AI TRIPLE CAMERA

**FABBRICATO RESIDENZIALE ISOLATO CON PROSPETTO IN LATO OVEST E STATO DEI TERRENI ADIACENTI MAPPALE 1484 e 1539 CON I MANUFATTI ESISTENTI DICHIARATI DA DEMOLIRE PER LA VOLUMETRIA DI FATTO ASSERVITA AL PROGETTO DI RISTRUTTURAZIONE E AMPLIAMENTO DEL CORPO DI FABBRICATO ESISTENTE ADIACENTE CENSITO AL MAPPALE 1890**





8

SHOT ON MI 9  
AI TRIPLE CAMERA

**FABBRICATO RESIDENZIALE ISOLATO CON PROSPETTO IN LATO NORD E STATO DELL'AREA CORTILIZIA DECLIVE DALLA QUALE SI ACCEDE AL VANO SCALA COMUNE SERVITO DI ASCENSORE CHE DISIMPEGNA GLI INGRESSI ALLE U.I.U. DEI PIANI SERVITI**



9

10



11



**FABBRICATO RESIDENZIALE CON L'INGRESSO PEDONALE FRONTE STRADA E RAMPA DECLIVE AL VANO SCALA INTERNO COMUNE AL PS1 CON ASCENSORE CHE DISIMPEGNA GLI INGRESSI ALLE UU.II.UU. DEI PIANI SERVITI E L'AREA CORTILIZIA DEVLIVE ANTISTANTE**

12



13



14





**STATO DEI LOCALI INTERNI ALLA SINGOLA U.I.U. DI ABITAZIONE a 2°P. e 3° P. sottotetto  
- MAPPALE 1890 /SUB.729 -**

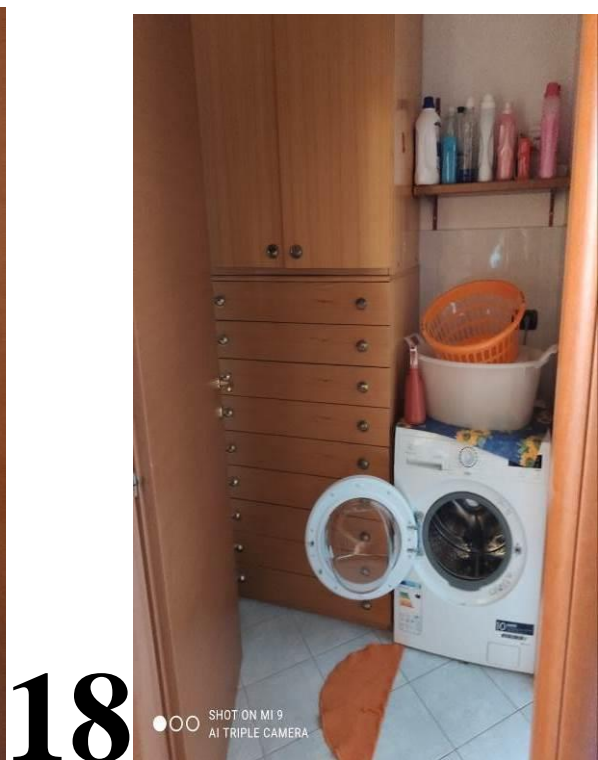

19



**STATO DEI LOCALI INTERNI ALLA SINGOLA U.I.U. DI ABITAZIONE a 2°P. e 3° P. sottotetto  
- MAPPALE 1890 /SUB.729 -**

20



21

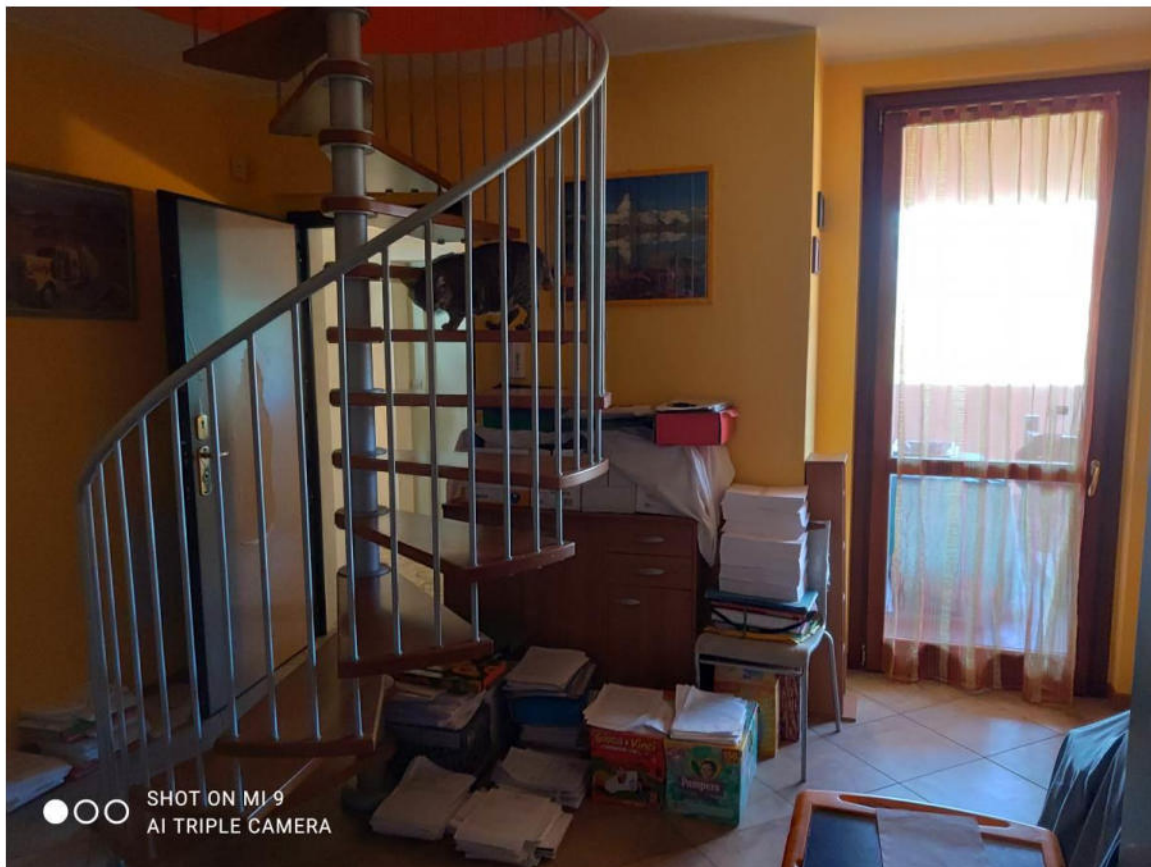

**STATO DEI LOCALI INTERNI ALLA SINGOLA U.I.U. DI ABITAZIONE a 2°P. e 3° P. sottotetto  
- MAPPALE 1890 /SUB.729 -**

22

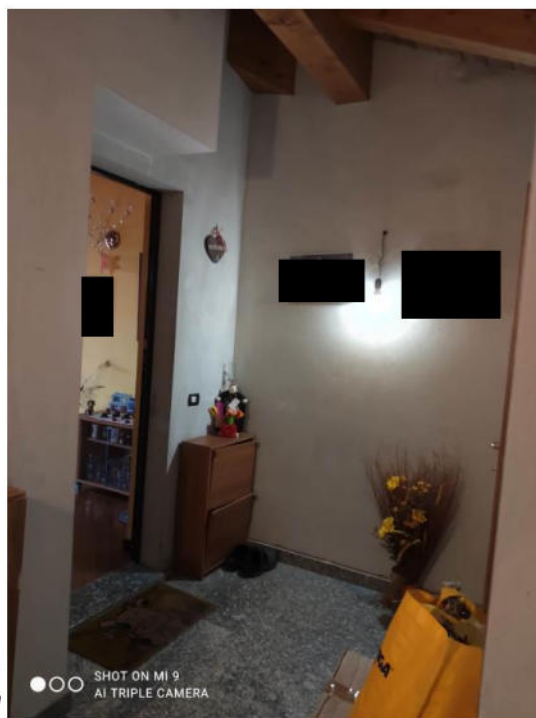

23





24

●○○ SHOT ON MI 9  
AI TRIPLE CAMERA

**STATO DEI LOCALI INTERNI ALLA SINGOLA U.I.U. DI ABITAZIONE a 2°P. e 3° P. sottotetto  
- MAPPALE 1890 /SUB.729 -**

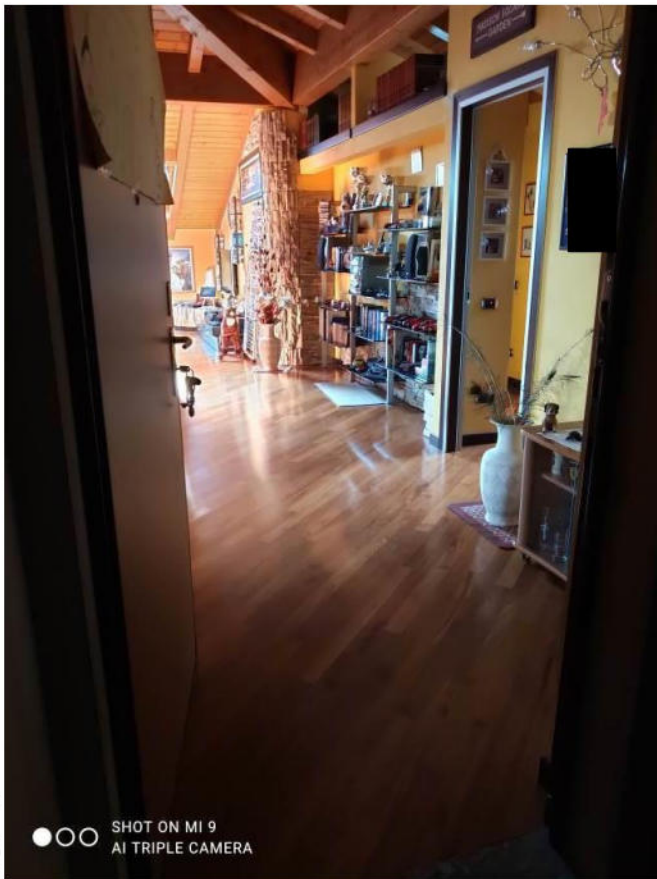

25

●○○ SHOT ON MI 9  
AI TRIPLE CAMERA

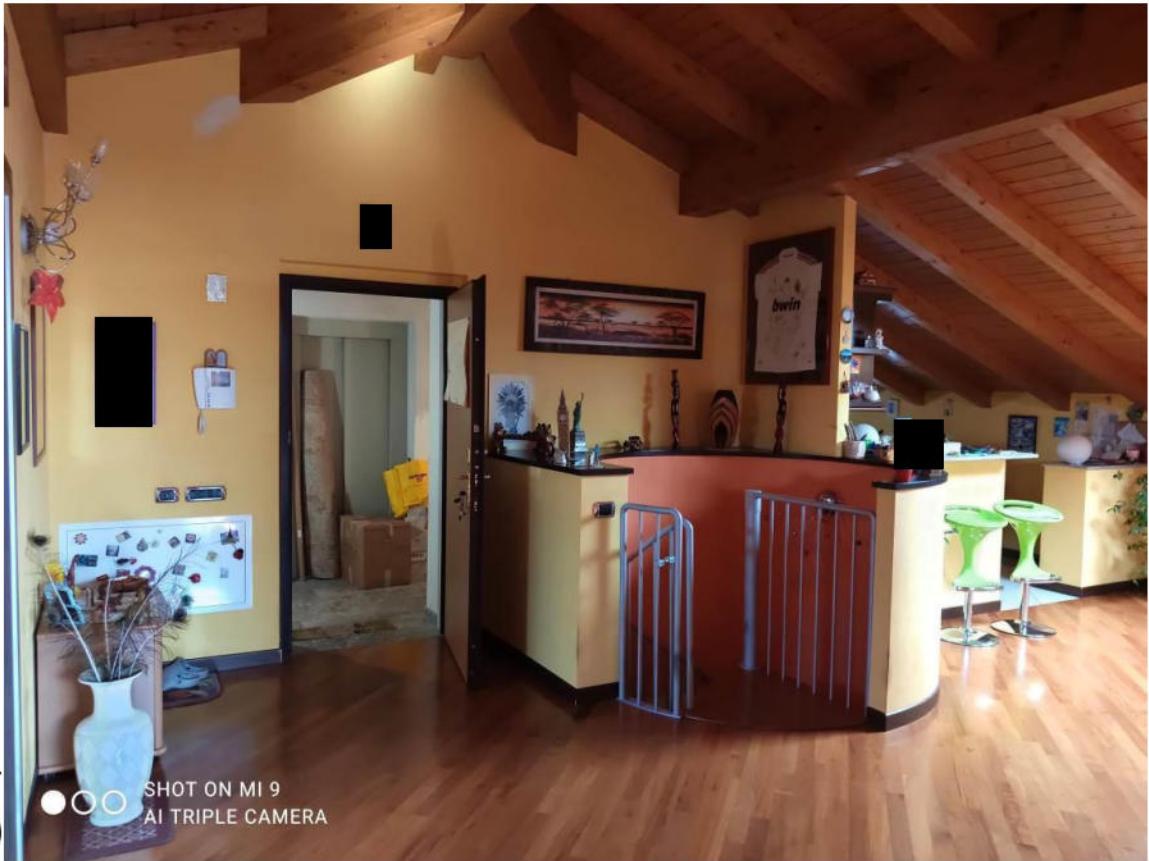

26

SHOT ON MI 9  
AI TRIPLE CAMERA

STATO DEI LOCALI INTERNI ALLA SINGOLA U.I.U. DI ABITAZIONE a 2°P. e 3° P. sottotetto  
- MAPPALE 1890 /SUB.729 -



27

SHOT ON MI 9  
AI TRIPLE CAMERA



28

STATO DEI LOCALI INTERNI ALLA SINGOLA U.I.U. DI ABITAZIONE a 2°P. e 3° P. sottotetto  
- MAPPALE 1890 /SUB.729 -



29



**STATO DEI LOCALI INTERNI ALLA SINGOLA U.I.U. DI ABITAZIONE a 2°P. e 3° P. sottotetto  
- MAPPALE 1890 /SUB.729 -**

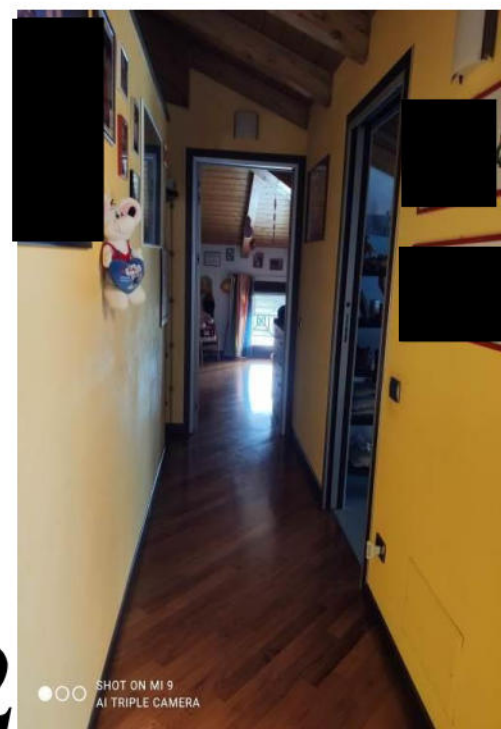



**STATO DEI LOCALI INTERNI ALLA SINGOLA U.I.U. DI ABITAZIONE a 2°P. e 3° P. sottotetto  
- MAPPALE 1890 /SUB.729 -**

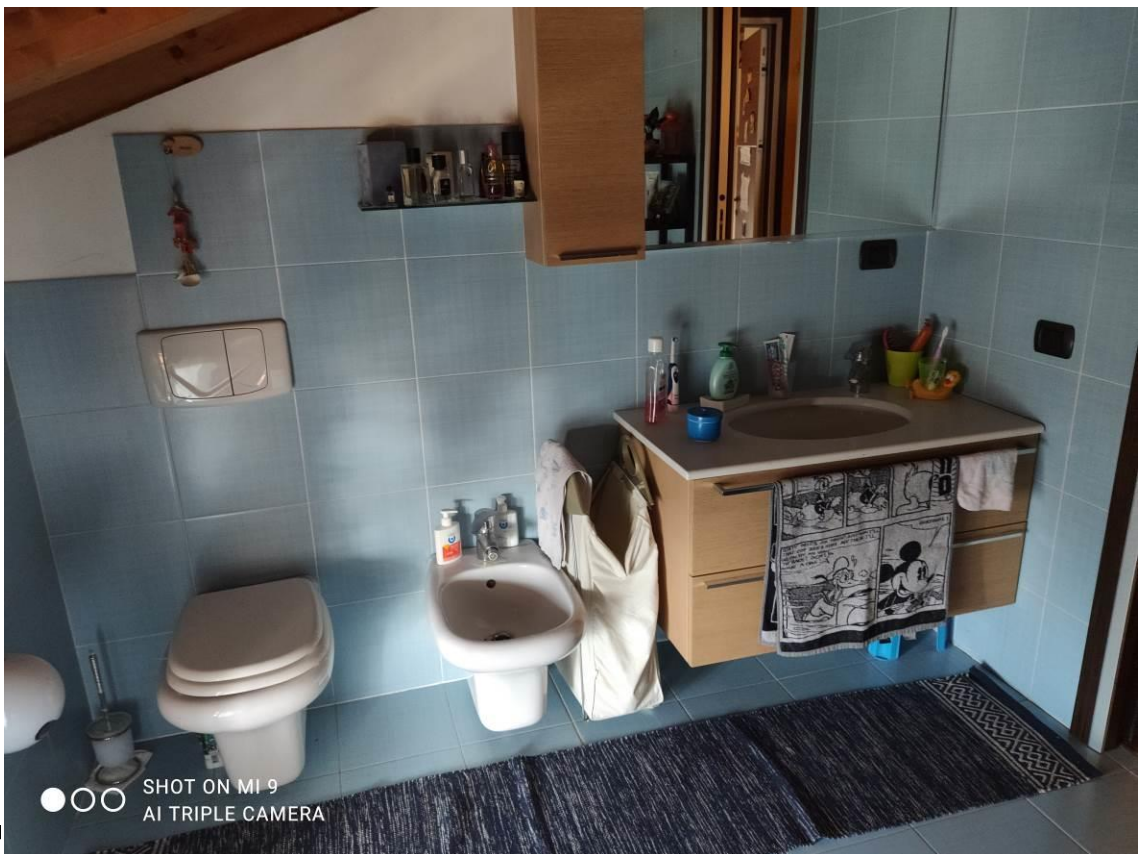

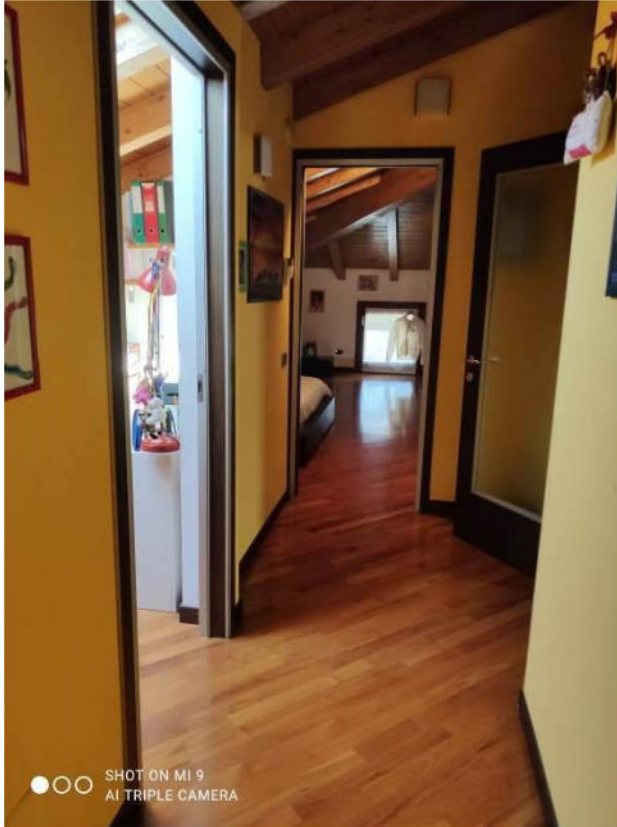

35

SHOT ON MI 9  
AI TRIPLE CAMERA

STATO DEI LOCALI INTERNI ALLA SINGOLA U.I.U. DI ABITAZIONE a 2°P. e 3° P. sottotetto  
- MAPPALE 1890 /SUB.729 -



36

SHOT ON MI 9  
AI TRIPLE CAMERA

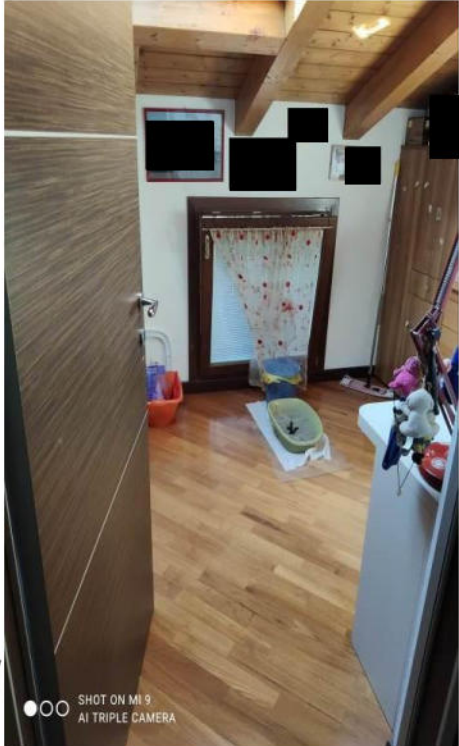

37

SHOT ON MI 9  
AI TRIPLE CAMERA

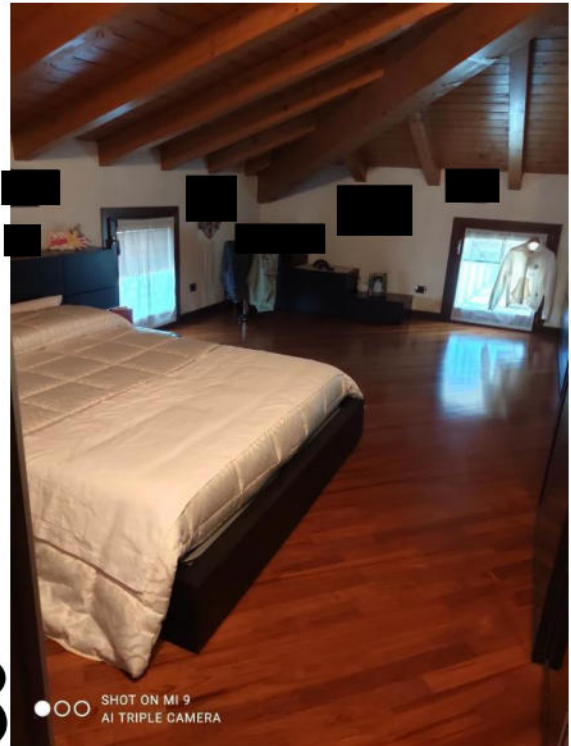

38

SHOT ON MI 9  
AI TRIPLE CAMERA

**STATO DEI LOCALI INTERNI ALLA SINGOLA U.I.U. DI ABITAZIONE a 2°P. e 3° P. sottotetto  
- MAPPALE 1890 /SUB.729 -**

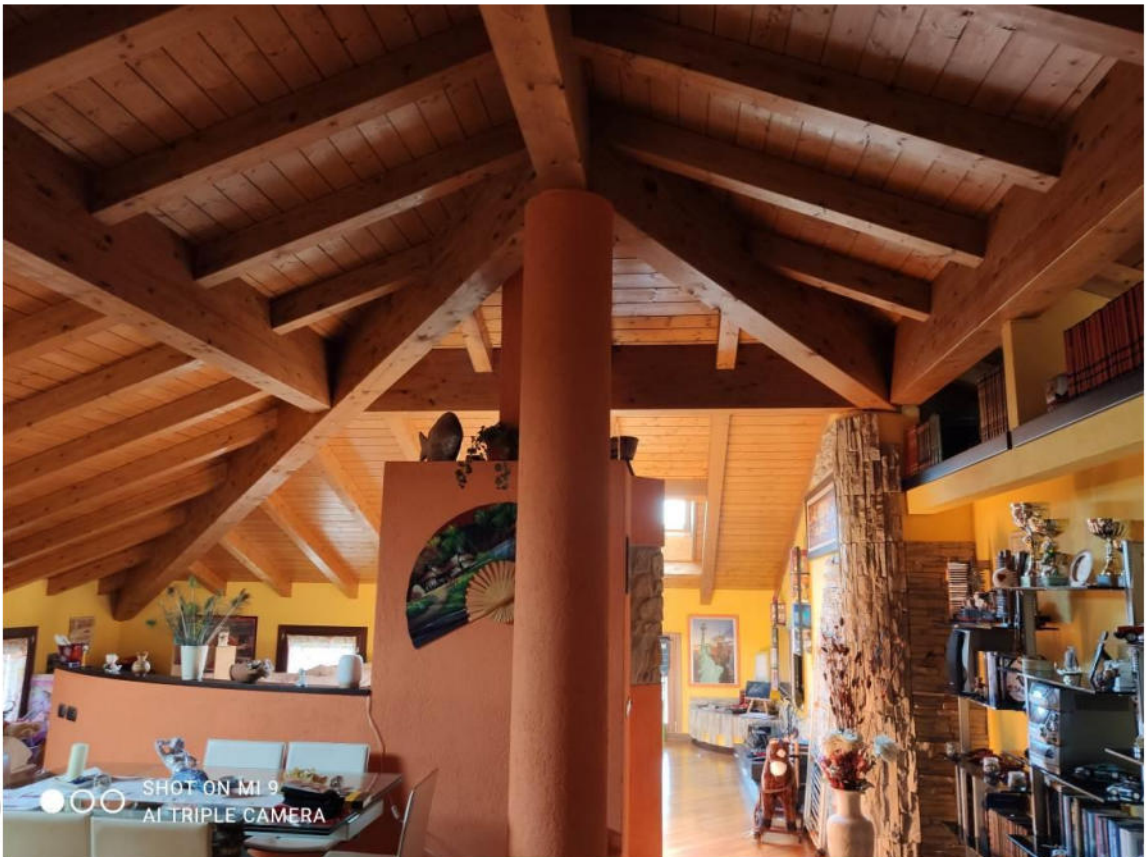

39

SHOT ON MI 9  
AI TRIPLE CAMERA