

# DOCUMENTAZIONE FOTOGRAFICA

Procedimento R.G.E. 1/ 2021 + Riunite

G.E. dott. MARCO MANCINI  
C.T.U. geom. SALVATORE DIFRANCESCO  
Custode giudiziario dott. LUCA PAGLIOTTA

**COMUNE DI MERONE (CO)**

**FABBRICATO RESIDENZIALE ISOLATO**  
fronte strada con sedime e cortile interno declive  
con annessi Terreni adiacenti mappali 1484 e 1539  
Località Pontenuovo - via Andrea Appiani n.27

LOTTO n°12

oooooooooooo

SINGOLA U.I.U. DI ABITAZIONE a 2°P. con cantina a PS1 - Ctg. A/2  
con Box auto (sub.730) e area porticata antistante (sub.723) al PS1  
- Mappale 1890 / sub.728 e Mappali 1890/subb.723 e 730 -

oooooooooooo

1

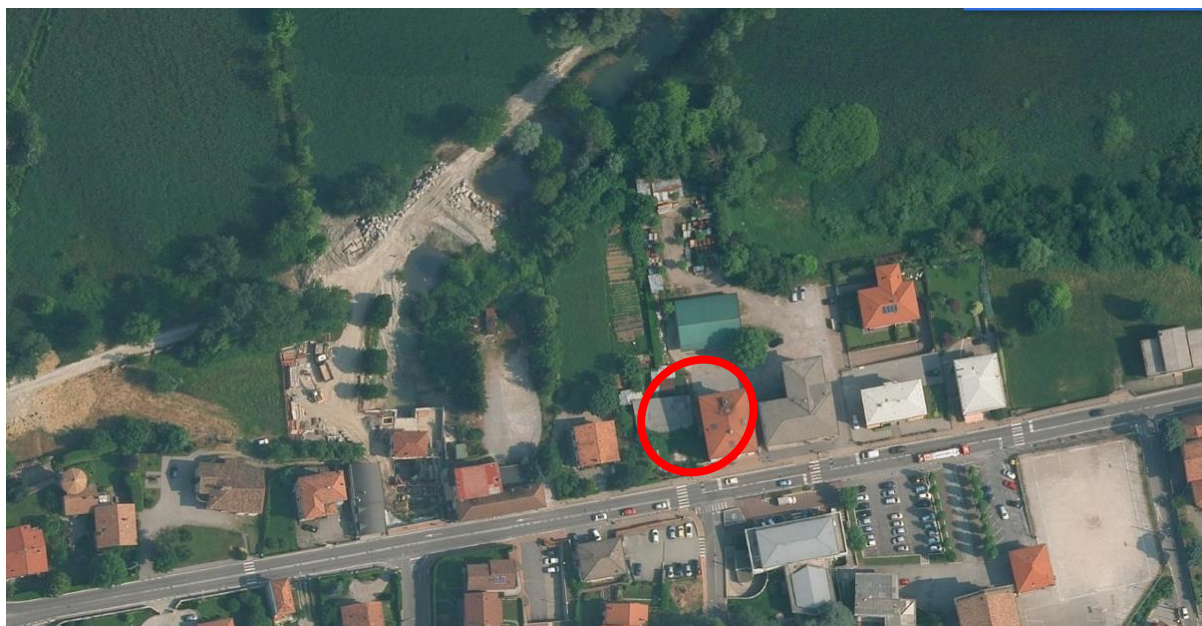

LOCALIZZAZIONE DEL FABBRICATO RESIDENZIALE NEL CENTRO ABITATO  
DEL COMUNE DI MERONE ALLA VIA ANDREA APPIANI n°27



**FABBRICATO RESIDENZIALE ISOLATO CON PROSPETTO IN LATO SUD, EST E OVEST  
INGRESSO CARRABILE da costruire e PEDONALE FRONTE STRADA con rampa di invito declive  
AL VANO SCALA INTERNO COMUNE IN LATO NORD CHE ACCEDE DAL PSI  
E SINGOLA U.I.U. DI NEGOZIO E LOCALI ACCESSORI A P.T.**





4



SHOT ON MI 9  
AI TRIPLE CAMERA

**FABBRICATO RESIDENZIALE ISOLATO CON PROSPETTO IN LATO OVEST CON STATO  
DEL CANCELLO DI INGRESSO CARRABILE FRONTE STRADA IN COSTRUZIONE  
E STATO DEI TERRENI ADIACENTI MAPPALE 1484 e 1539**



5



SHOT ON MI 9  
AI TRIPLE CAMERA

**FABBRICATO RESIDENZIALE ISOLATO CON PROSPETTO IN LATO OVEST E STATO DEI TERRENI ADIACENTI MAPPALE 1484 e 1539 CON I MANUFATTI ESISTENTI DICHIARATI DA DEMOLIRE PER LA VOLUMETRIA DI FATTO ASSERVITA AL PROGETTO DI RISTRUTTURAZIONE E AMPLIAMENTO DEL CORPO DI FABBRICATO ESISTENTE ADIACENTE CENSITO AL MAPPALE 1890**





8

SHOT ON MI 9  
AI TRIPLE CAMERA

**FABBRICATO RESIDENZIALE ISOLATO CON PROSPETTO IN LATO NORD E STATO DELL'AREA CORTILIZIA DECLIVE DALLA QUALE SI ACCEDE AL VANO SCALA COMUNE SERVITO DI ASCENSORE CHE DISIMPEGNA GLI INGRESSI ALLE U.I.U. DEI PIANI SERVITI**



9



10



11

**FABBRICATO RESIDENZIALE CON L'INGRESSO PEDONALE FRONTE STRADA E RAMPA DECLIVE AL VANO SCALA INTERNO COMUNE AL PS1 CON ASCENSORE CHE DISIMPEGNA GLI INGRESSI ALLE UU.II.UU. DEI PIANI SERVITI E L'AREA CORTILIZIA DEVLIVE ANTISTANTE**



12

13



14





15

SHOT ON MI 9  
AI TRIPLE CAMERA

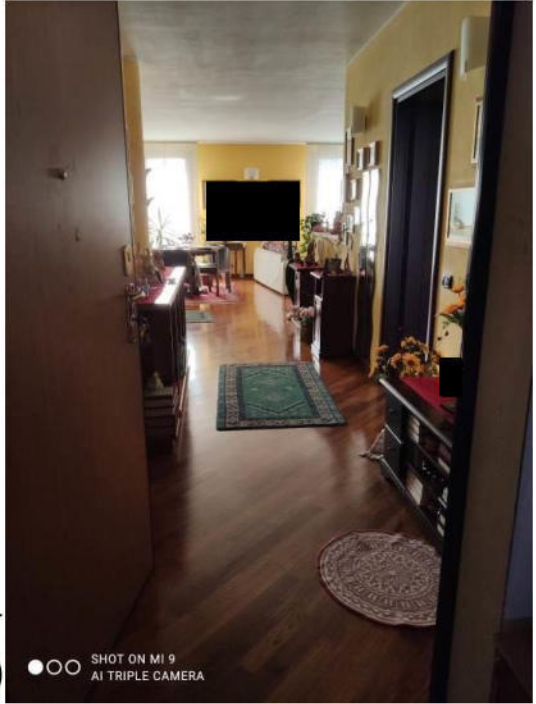

16

SHOT ON MI 9  
AI TRIPLE CAMERA

**STATO DEI LOCALI INTERNI ALLA SINGOLA U.I.U. DI ABITAZIONE a 2°P. con cantina a PS1  
- MAPPALE 1890 /SUB.728 -**



17

SHOT ON MI 9  
AI TRIPLE CAMERA



18

STATO DEI LOCALI INTERNI ALLA SINGOLA U.I.U. DI ABITAZIONE a 2°P. con cantina a PS1  
- MAPPALE 1890 /SUB.728 -



19



20

SHOT ON MI 9  
AI TRIPLE CAMERA

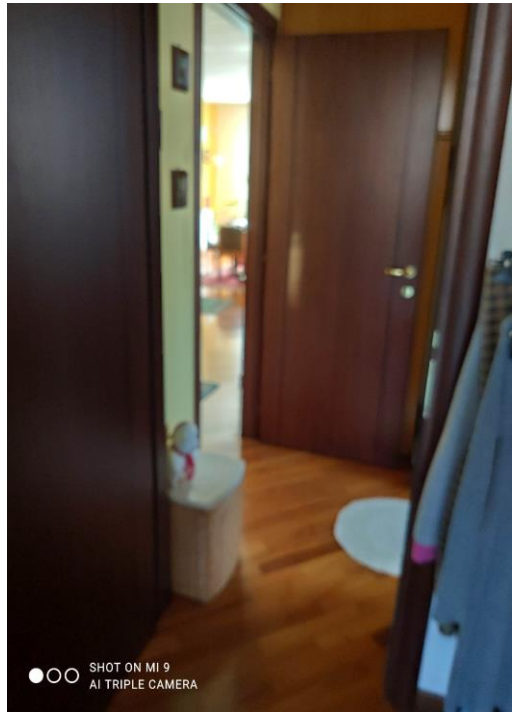

21

SHOT ON MI 9  
AI TRIPLE CAMERA

**STATO DEI LOCALI INTERNI ALLA SINGOLA U.I.U. DI ABITAZIONE a 2°P. con cantina a PS1  
- MAPPALE 1890 /SUB.728 -**



22

SHOT ON MI 9  
AI TRIPLE CAMERA



23

SHOT ON MI 9  
AI TRIPLE CAMERA



24

SHOT ON MI 9  
AI TRIPLE CAMERA

**STATO DEI LOCALI INTERNI ALLA SINGOLA U.I.U. DI ABITAZIONE a 2°P. con cantina a PS1  
- MAPPALE 1890 /SUB.728 -**



25

SHOT ON MI 9  
AI TRIPLE CAMERA



26

SHOT ON MI 9  
AI TRIPLE CAMERA

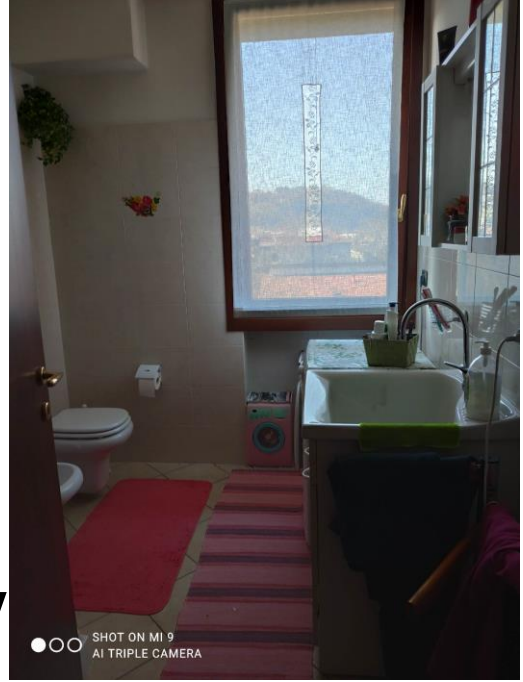

27

SHOT ON MI 9  
AI TRIPLE CAMERA

**STATO DEI LOCALI INTERNI ALLA SINGOLA U.I.U. DI ABITAZIONE a 2°P. con cantina a PS1  
- MAPPALE 1890 /SUB.728 -**



28

SHOT ON MI 9  
AI TRIPLE CAMERA

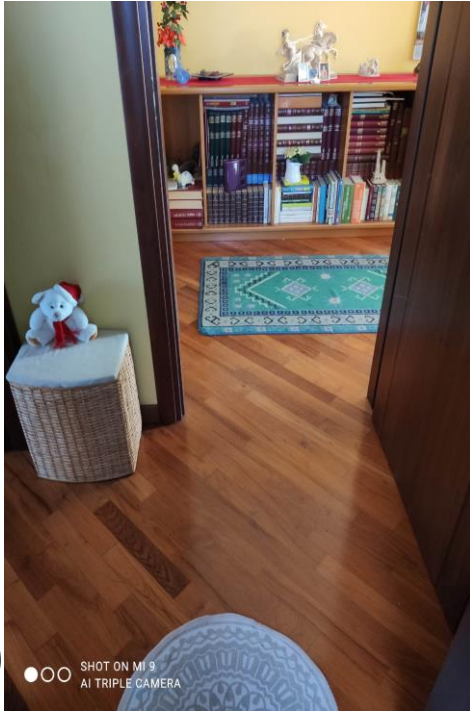

29

SHOT ON MI 9  
AI TRIPLE CAMERA



30

SHOT ON MI 9  
AI TRIPLE CAMERA

**STATO DEI LOCALI INTERNI ALLA SINGOLA U.I.U. DI ABITAZIONE a 2°P. con cantina a PS1  
- MAPPALE 1890 /SUB.728 -**



31

SHOT ON MI 9  
AI TRIPLE CAMERA

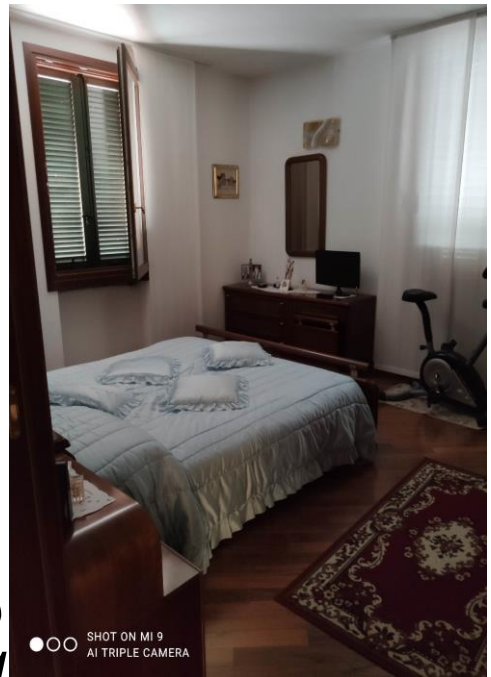

32

SHOT ON MI 9  
AI TRIPLE CAMERA



33

SHOT ON MI 9  
AI TRIPLE CAMERA

**STATO DEI LOCALI INTERNI ALLA SINGOLA U.I.U. DI ABITAZIONE a 2°P. con cantina a PS1  
- MAPPALE 1890 /SUB.728 -**

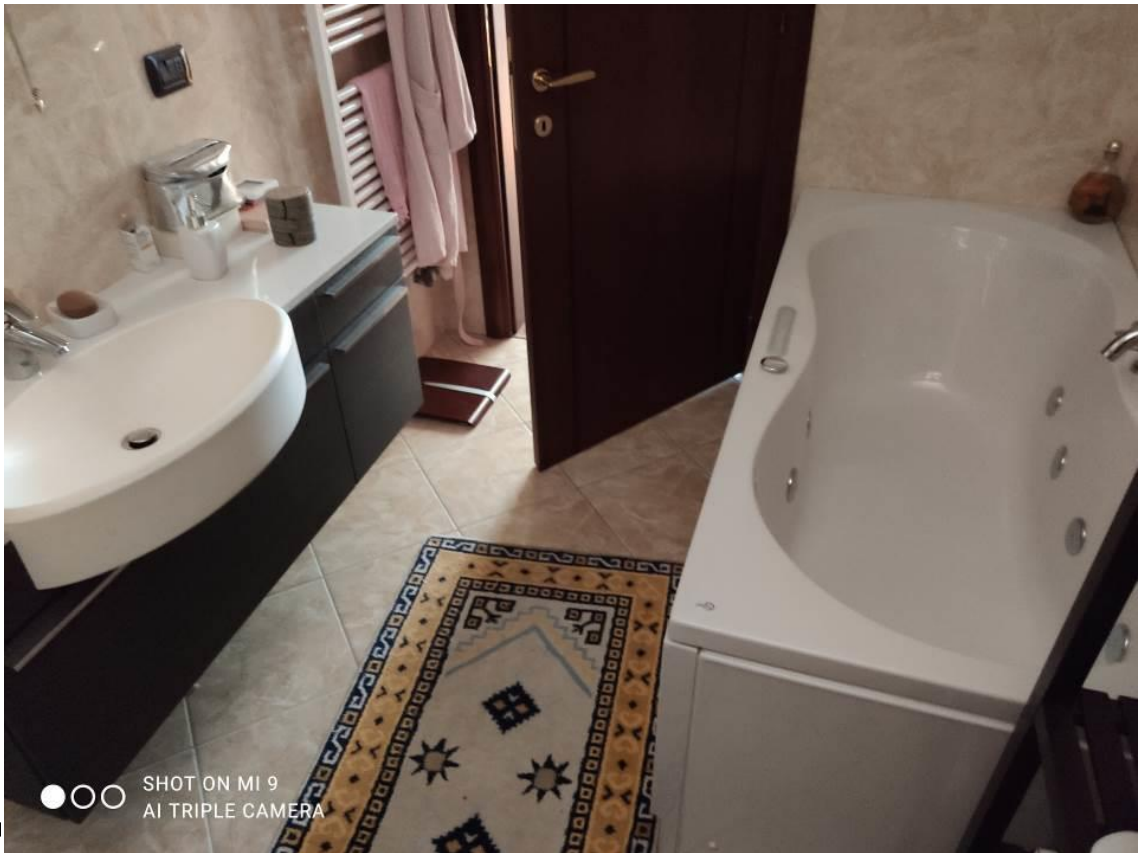

34

SHOT ON MI 9  
AI TRIPLE CAMERA

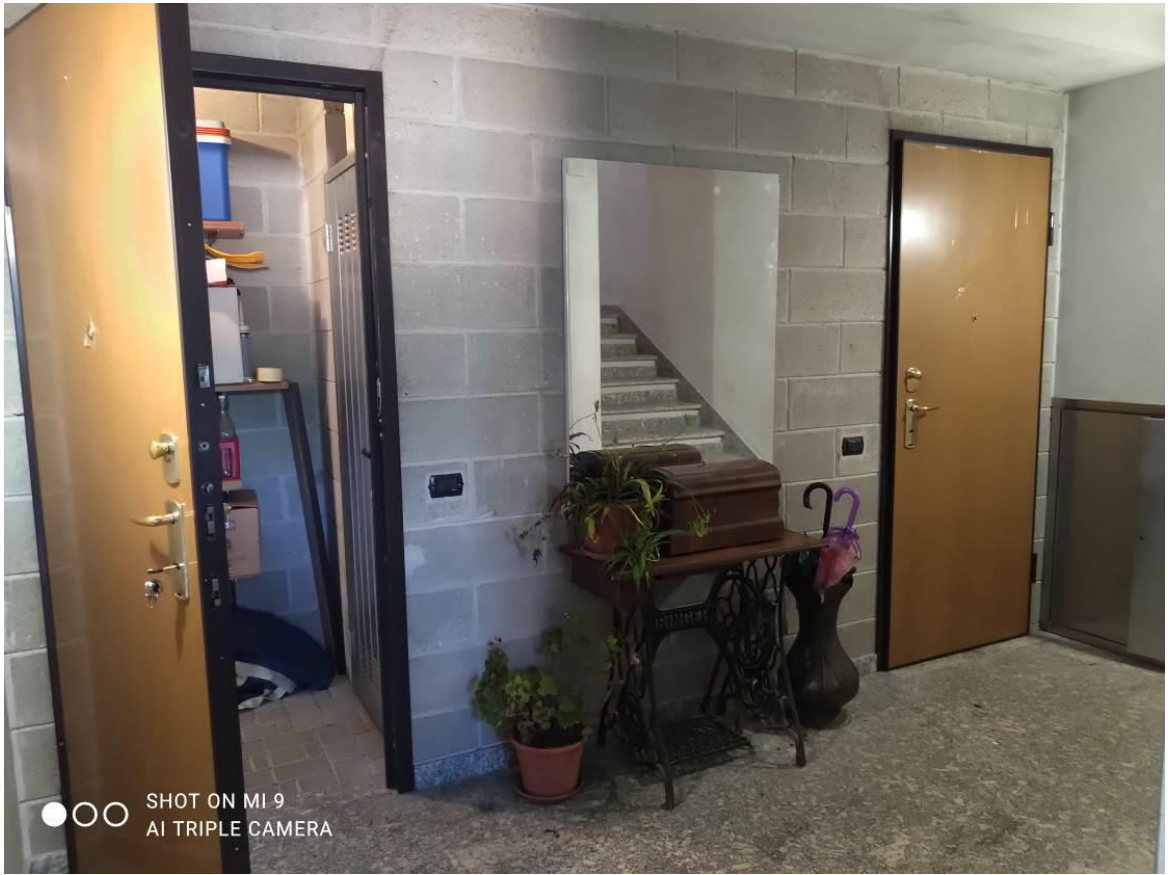

35

SHOT ON MI 9  
AI TRIPLE CAMERA

**STATO DEI LOCALI INTERNI ALLA SINGOLA U.I.U. DI ABITAZIONE a 2°P. con cantina a PS1  
- MAPPALE 1890 /SUB.728 -**



36

SHOT ON MI 9  
AI TRIPLE CAMERA

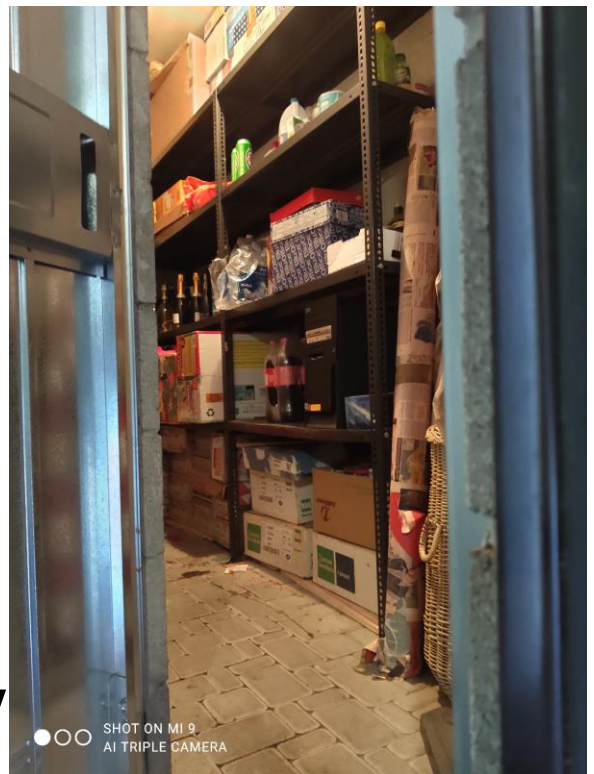

37

SHOT ON MI 9  
AI TRIPLE CAMERA



38

SHOT ON MI 9  
AI TRIPLE CAMERA

**STATO DEL LOCALE - U.I.U. DI BOX E PORTICATO ANTISTANTE AL PS1  
- MAPPALE 1890 /SUB.730 E MAPPALE 1890 / SUB.723 -**



39

SHOT ON MI 9  
AI TRIPLE CAMERA