

DOCUMENTAZIONE FOTOGRAFICA

Procedimento R.G.E. 1/ 2021 + Riunite

G.E. dott. MARCO MANCINI
C.T.U. geom. SALVATORE DIFRANCESCO
Custode giudiziario dott. LUCA PAGLIOTTA

COMUNE DI MERONE (CO)

FABBRICATO RESIDENZIALE ISOLATO
fronte strada con sedime e cortile interno declive
con annessi Terreni adiacenti mappali 1484 e 1539
Località Pontenuovo - via Andrea Appiani n.27

LOTTO n°10

oooooooooooo

SINGOLA U.I.U.DI ABITAZIONE a 1°P. con cantina a PS1 - Ctg. A/2
- Mappale 1890 / sub.727 -

oooooooooooo

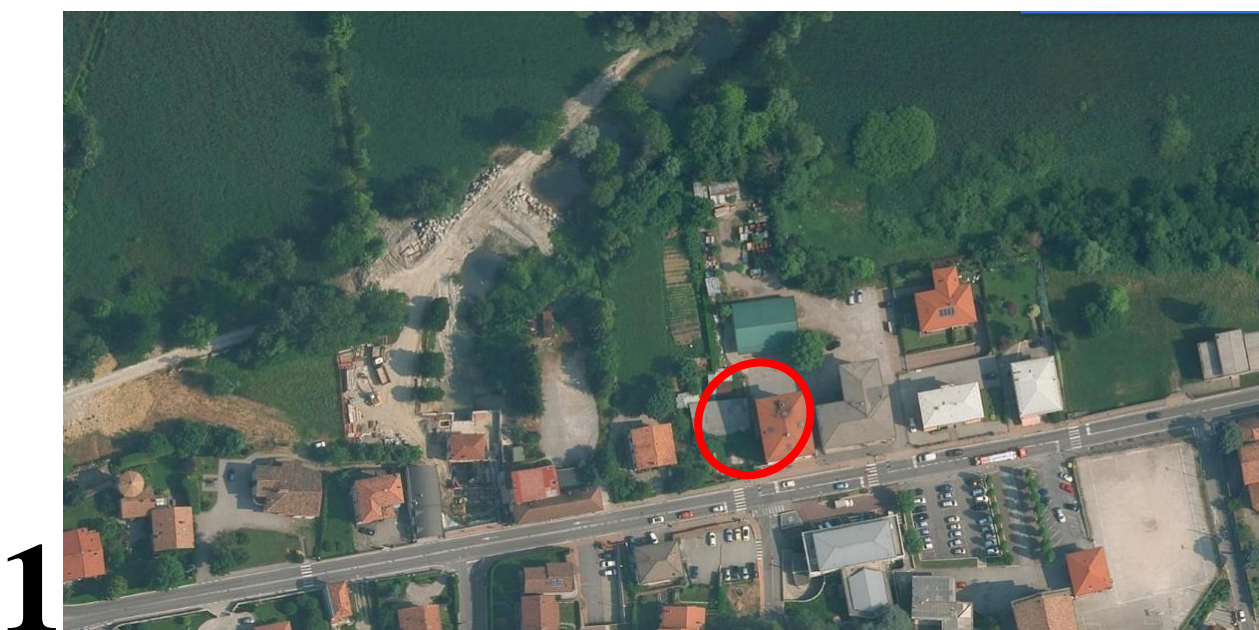

**LOCALIZZAZIONE DEL FABBRICATO RESIDENZIALE NEL CENTRO ABITATO
DEL COMUNE DI MERONE ALLA VIA ANDREA APPIANI n°27**



**FABBRICATO RESIDENZIALE ISOLATO CON PROSPETTO IN LATO SUD, EST E OVEST
INGRESSO CARRABILE da costruire e PEDONALE FRONTE STRADA con rampa di invito declive
AL VANO SCALA INTERNO COMUNE IN LATO NORD CHE ACCEDE DAL PSI
E SINGOLA U.I.U. DI NEGOZIO E LOCALI ACCESSORI A P.T.**





4



SHOT ON MI 9
AI TRIPLE CAMERA

**FABBRICATO RESIDENZIALE ISOLATO CON PROSPETTO IN LATO OVEST CON STATO
DEL CANCELLO DI INGRESSO CARRABILE FRONTE STRADA IN COSTRUZIONE
E STATO DEI TERRENI ADIACENTI MAPPALE 1484 e 1539**



5



SHOT ON MI 9
AI TRIPLE CAMERA

FABBRICATO RESIDENZIALE ISOLATO CON PROSPETTO IN LATO OVEST E STATO DEI TERRENI ADIACENTI MAPPALE 1484 e 1539 CON I MANUFATTI ESISTENTI DICHIARATI DA DEMOLIRE PER LA VOLUMETRIA DI FATTO ASSERVITA AL PROGETTO DI RISTRUTTURAZIONE E AMPLIAMENTO DEL CORPO DI FABBRICATO ESISTENTE ADIACENTE CENSITO AL MAPPALE 1890





8

SHOT ON MI 9
AI TRIPLE CAMERA

FABBRICATO RESIDENZIALE ISOLATO CON PROSPETTO IN LATO NORD E STATO DELL'AREA CORTILIZIA DECLIVE DALLA QUALE SI ACCEDE AL VANO SCALA COMUNE SERVITO DI ASCENSORE CHE DISIMPEGNA GLI INGRESSI ALLE U.I.U. DEI PIANI SERVITI



9



10



11

FABBRICATO RESIDENZIALE CON L'INGRESSO PEDONALE FRONTE STRADA E RAMPA DECLIVE AL VANO SCALA INTERNO COMUNE AL PS1 CON ASCENSORE CHE DISIMPEGNA GLI INGRESSI ALLE UU.II.UU. DEI PIANI SERVITI E L'AREA CORTILIZIA DEVLIVE ANTISTANTE



12

13



14





15

SHOT ON MI 9
AI TRIPLE CAMERA

**STATO DEI LOCALI INTERNI ALLA SINGOLA U.I.U. DI ABITAZIONE a 1°P. con cantina a PS1
- MAPPALE 1890 /SUB.727 -**



16

SHOT ON MI 9
AI TRIPLE CAMERA



**STATO DEI LOCALI INTERNI ALLA SINGOLA U.I.U. DI ABITAZIONE a 1°P. con cantina a PS1
- MAPPALE 1890 /SUB.727 -**



19



**STATO DEI LOCALI INTERNI ALLA SINGOLA U.I.U. DI ABITAZIONE a 1°P. con cantina a PS1
- MAPPALE 1890 /SUB.727 -**

20



21



SHOT ON MI 9
AI TRIPLE CAMERA

22

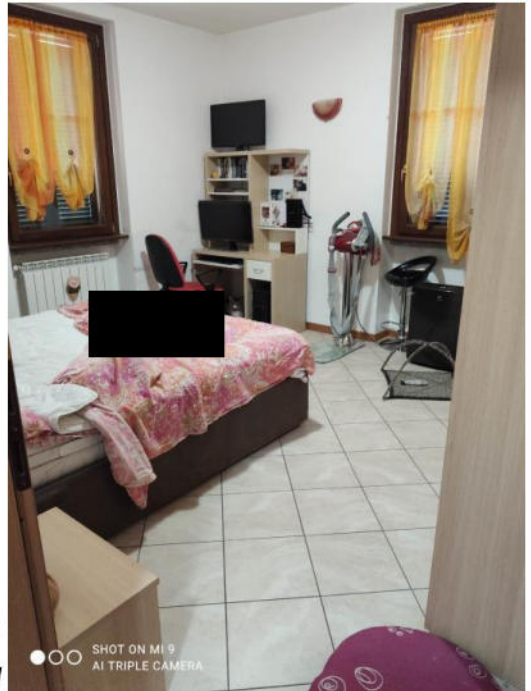

SHOT ON MI 9
AI TRIPLE CAMERA

**STATO DEI LOCALI INTERNI ALLA SINGOLA U.I.U. DI ABITAZIONE a 1°P. con cantina a PS1
- MAPPALE 1890 /SUB.727 -**

23



SHOT ON MI 9
AI TRIPLE CAMERA