

Agenzia delle Entrate
CATASTO FABBRICATI
Ufficio Provinciale di
Milano

Dichiarazione protocollo n. MI0449907 del 12/09/2016

Planimetria di u.i.u. in Comune di Cinisello Balsamo

Via Monte Gran Sasso

civ. 36

Identificativi Catastali:

Sezione:
Foglio: 18
Particella: 31
Subalterno: 4

Compilata da:
Arcuri Maurizio

Iscritto all'albo:
Architetti

Prov. Monza E Brianza

N. 02541

Scheda n. 1

Scala 1:200

PIANO PRIMO

h=2.90

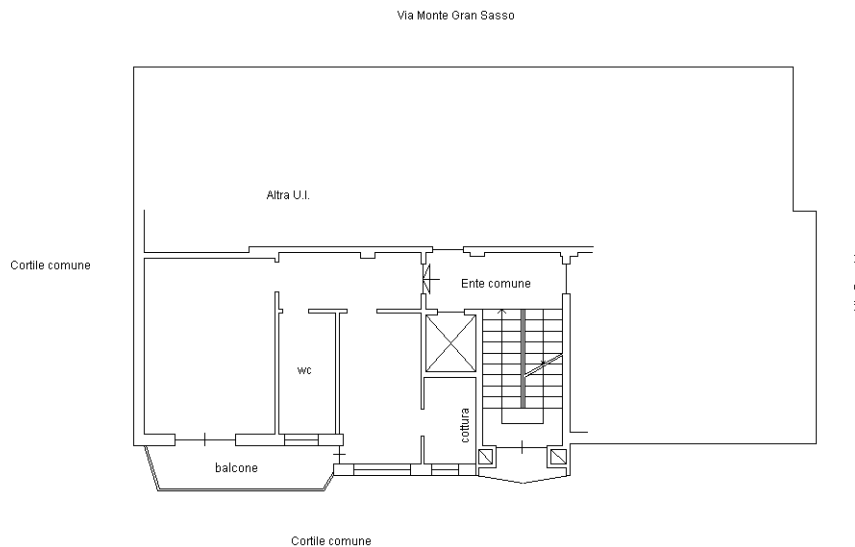

PIANO QUINTO

(sottotetto)

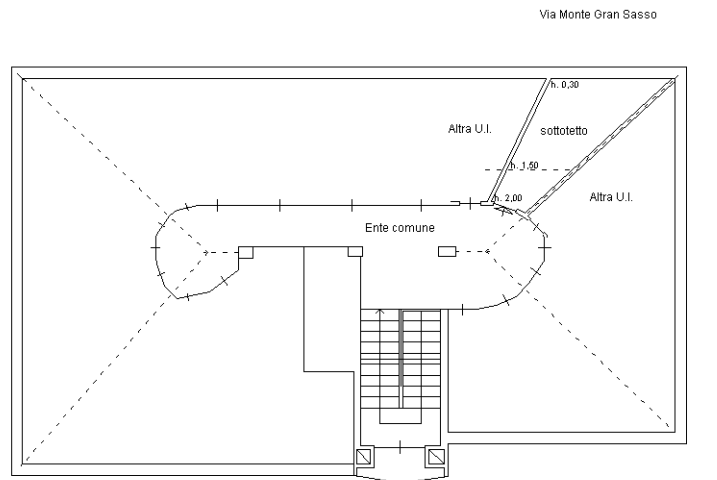

Catasto dei Fabbricati - Situazione al 15/01/2026 - Comune di CINISELLO BALSAMO(C707) - < Foglio 18 - Particella 31 - Subalterno 4 >
VIA MONTE GRAN SASSO n. 36 Piano 1-5

Ultima planimetria in atti