

MODULARIO
F. - Cat. S. T. - 215



MINISTERO DELLE FINANZE
DIREZIONE GENERALE DEL CATASTO E DEI SERVIZI TECNICI ERARIALI

MOD. B (Nuovo Catasto Edilizio Urbano)

Lire
15

NUOVO CATASTO EDILIZIO URBANO

(R. DECRETO-LEGGE 13 APRILE 1989, N. 652)

Planimetria dell'immobile situato nel Comune di PERUGIA Via BEATO EGIDIO

Ditta BUSIRI VICI ELENA NATA A PERUGIA IL 31/1/1922

Allegata alla dichiarazione presentata all'Ufficio Tecnico Erariale di PERUGIA - SCHEMA (D) N° 0935572

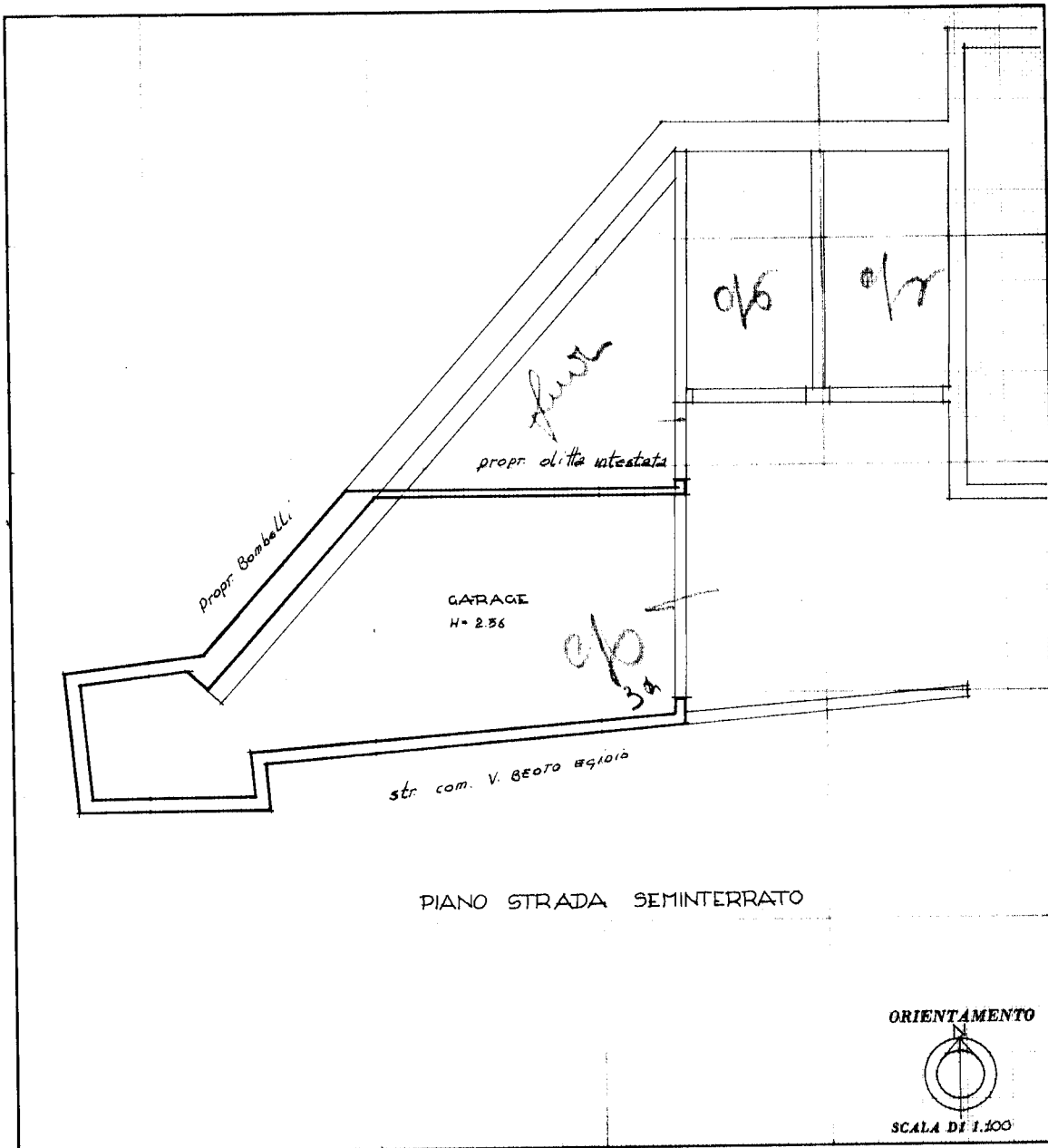

SPAZIO RISERVATO PER LE ANNOTAZIONI D'UFFICIO	
DATA	F. 215
PROT. N°	

Compilata dal GEOM. FRANCESCO MARIUCCI (Tipo, nome e cognome del tecnico)

Iscritto all'Albo dei GEOM. della Provincia di P.G.

DATA

Firma: _____

Ultima planimetria in atti

10 metri

Catasto dei Fabbricati - Situazione al 22/10/2025 - Comune di PERUGIA(G478) - < Foglio 215 - Particella 551 - Subalterno 6 >
VIA DEL BEATO EGIDIO n. 4 Piano T

DIREZIONE GENERALE DEL CATASTO E DEI SERVIZI TECNICI ERARIALI
NUOVO CATASTO EDILIZIO URBANO
 (in base all'art. 10, comma 1, del D.L. n. 463 del 1997)
 Via DEL BEATO EGIDIO
 06100 PERUGIA
 Tel. 075/523111

Planimetria dell'immobile situato nel Comune di PERUGIA
 Ditta **MICHELE VIGI E C. S.p.A. PERUGIA, IL 31/1/1982**
 Allegata alla dichiarazione presentata all'Ufficio Tecnico Erariale di SCHEFFA (0)0935575 - PERUGIA

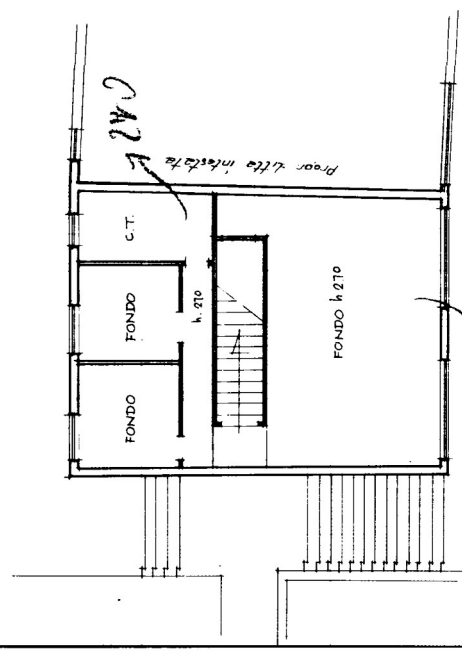

PIANTA PIANO SEMINTERRATO

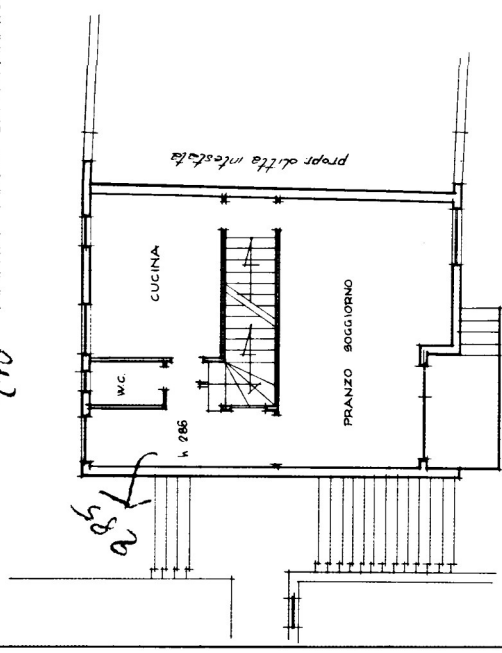

PIANTA PIANO RIALZATO

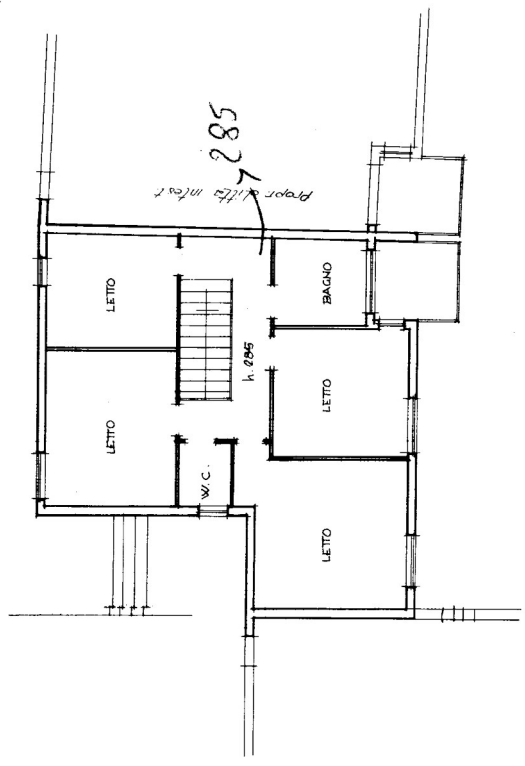

PIANTA PIANO PRIMO

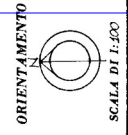

SPAZIO RISERVATO PER LE ANNOTAZIONI D'UFFICIO

DATA: _____
 PROT. N°: _____

Compilata dal GEO. BEATO EGIDIO
 (Firma, nome e cognome del tecnico)
BEATO EGIDIO
 Iscritto all'Albo dei GEO. della Provincia di PERUGIA
 DATA: _____
 Firma: _____

Ultima planimetria in atti