

MODULARIO
F. - Cat. S. T. - 315



MINISTERO DELLE FINANZE
DIREZIONE GENERALE DEL CATASTO E DEI SERVIZI TECNICI ERARIALI

Mod. B. (Nuovo Catasto Edilizio Urbano)

NUOVO CATASTO EDILIZIO URBANO

(R. DECRETO - LEGGE 13 APRILE 1939, n. 652)

Planimetria dell'immobile situato nel Comune di

FROSSASCO

Via

PINEROLO N° 28

Ditta **SOC. ESSE DI COSTRUZIONI DI DEGINOTERIO SALVATORE**

Allegato alla dichiarazione presentata all'Ufficio Tecnico Erariale di

TORINO

Scheda N. **01**

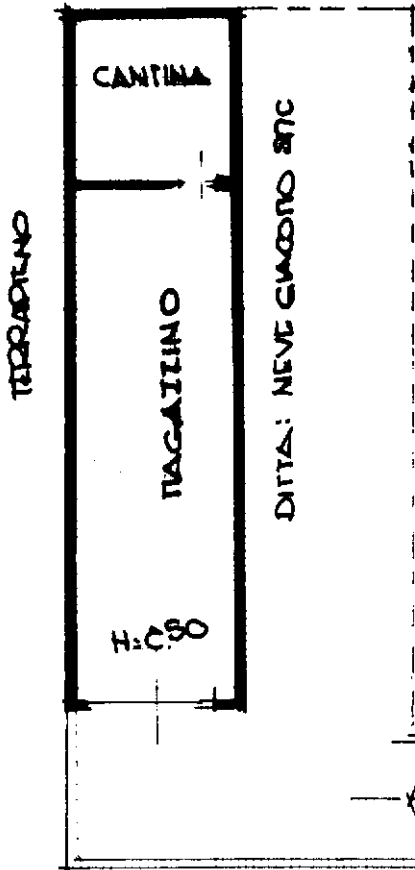

PIANTA PIANO INTERRATO

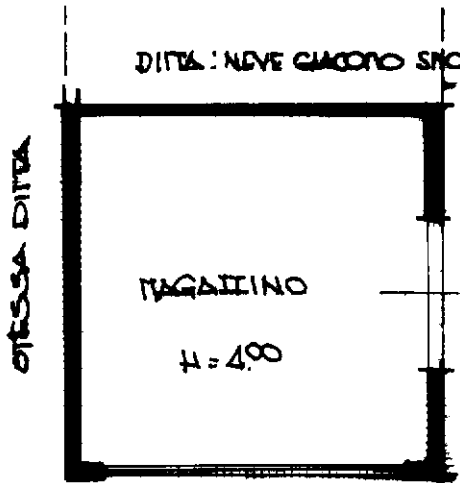

PIANTA PIANO TERRENO

STESSA DITTA

STESSA DITTA



Sezione riservata per le annotazioni d'Ufficio

DATI DEL CATASTO TERRENI DOVE È SORTA LA NUOVA COSTRUZIONE

Data presentazione: 24/07/1997 - Data: 11/03/2025 - n. T197860 - Richiedente: BRNFRC79B62L219X
 Numero della partita: FROSSASCO
 Formato stampa richiesto: FROSSASCO
 Sezione Comune censuario: TORINO

Compilata da **GIUSEPPE GRANA GILCONO** (cognome del tecnico)

Iscritto all'Albo dei Geometri della Provincia di TORINO

Data

PROT. N. **14007**
 Foglio **1919**
 Mappa **1917**

MODULARIO
a.f.f. n. 497



MINISTERO DELLE FINANZE
DIPARTIMENTO DEL TERRITORIO
CATASTO EDILIZIO URBANO (RDL 13-4-1939, n. 652)

MOD. **BN** (CEU)

LIRE
200

Planimetria di u.i.u. in Comune di **FROSSASCO** via **Via Pinerolo** civ. **28**

PIANTA PIANO TERRENO

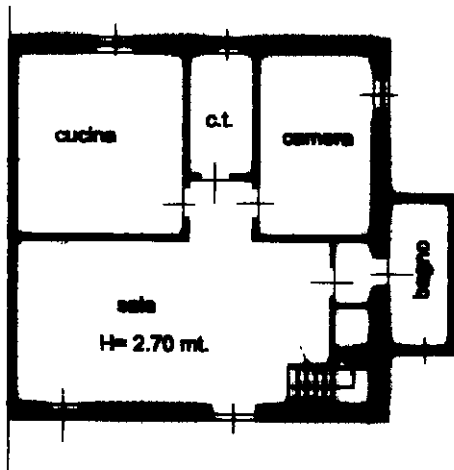

ORIENTAMENTO

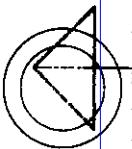

SCALA DI 1:

Ufficio del territorio di **TORINO**
FRANCESCO BOCCA
Mod. S. n. 1
Pianura 1.
(L. 60.000 x U.I.U.)

Dichiarazione di N.C.
Denuncia di variazione

Compilata dal **GEOMETRA**
(Titolo, cognome e nome)

GIACOMO GRAVINA

Iscritto all'albo de **i GEOMETRI**

TORINO

data **11/03/2025** Firma

RISERVATO ALL'UFFICIO

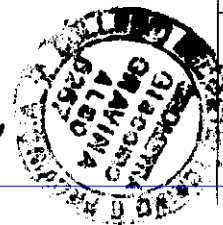

Ultima planimetria in atti
Identificativi catastali
Data presentazione: 09/11/2000 - Data: 11/03/2025 - n. T197858 - Richiedente: BRNFRC79B62L219X
Totale schede: 1 - Fornitura di acquisizione: A4 (210x297) - Formato stampa Fiemesto: A4 (210x297)

11/03/2025 - Comune di FROSSASCO(D812) - < Foglio 19 - Particella 197 - Subalterno 14 >
Catasto dei Fabbricati - Situazione
VIA PINEROLO n. 28 Piano T

MODULARIO
a.r.r. n. 497



MINISTERO DELLE FINANZE
DIPARTIMENTO DEL TERRITORIO
CATASTO EDILIZIO URBANO (RDL 13-4-1939, n. 652)

LIRE
200

28

Planimetria di u.i.u. in Comune di **FROSSASCO** via **Via Pinerolo** civ.

PIANTA PIANO PRIMO

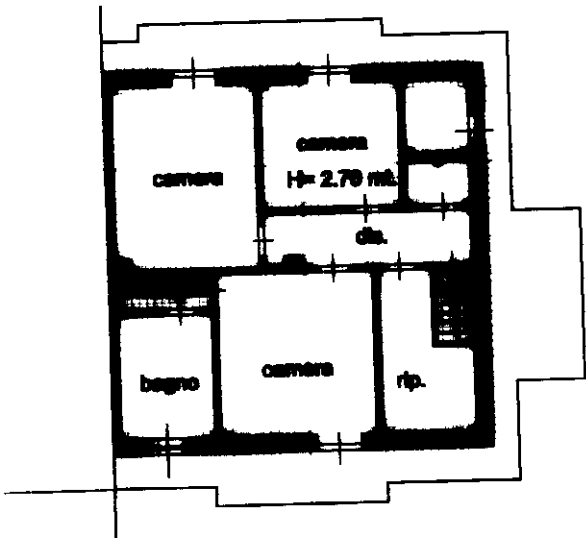

PIANTA PIANO PRIMO

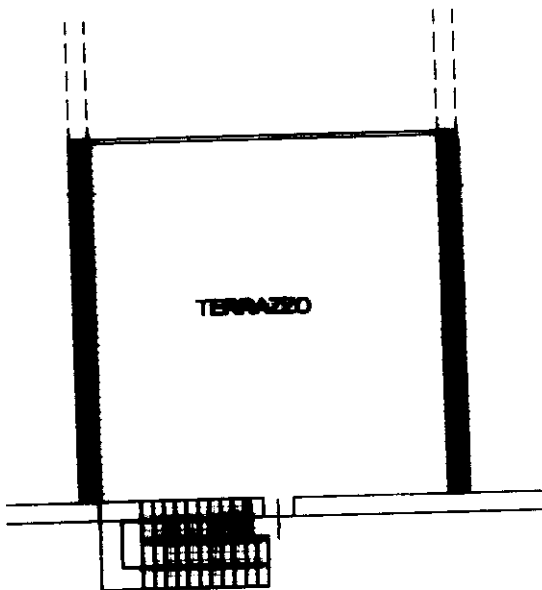

Ufficio del territorio di **TORINO**
TERRAZZO NUOVA
Mod. S n. T
riscossa L.
(L. 60.000 x U.I.B.)

ORIENTAMENTO

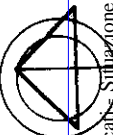

SCALA DI

RISERVATO ALL'UFFICIO

Dichiarazione di N.C.
Denuncia di variazione

Compilata dal **GEOMETRA**
(Titolo, cognome e nome)

GIACOMO GRAVIA

Iscritto all'albo de **i GEOMETRI**
TORINO

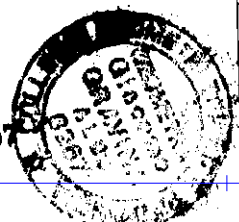

Ultima planimetria in atti
Data presentazione **11/03/2025**
Totale schede **197**
n. sub.

data

Catasto del Territorio - Pubblicazione al 11/03/2025 - Comune di FROSSASCO(D812) - < Foglio 19 - Particella 197 - Subalterno 15 >
num 01
VIA PINEROLO n. 28 PIAZZA 1



N=-1800

E=1100

1 Particella: 197

Comune: (TO) FROSSASCO
Foglio: 19
Scala originale: 1:1500
Dimensione cornice: 400.500 x 283.500 m. Protocollo pratica T201637/2025
11-Mar-2025 9:54:54

Agenzia delle Entrate
CATASTO FABBRICATI
 Ufficio Provinciale di
Torino

ELABORATO PLANIMETRICO
 Compilato da:
 Minissale Davide
 Iscritto all'albo:
 Geometri
 Prov. Torino N. 8959

Comune di Frossasco
 Sezione: Foglio: 19 Particella: 343

Protocollo n. TO0576803 del 24/12/2014
 Tipo Mappale n. 481157 del 26/11/2014

Dimostrazione grafica dei subalterni Scala 1 : 500

PIANTA PIANO TERRENO

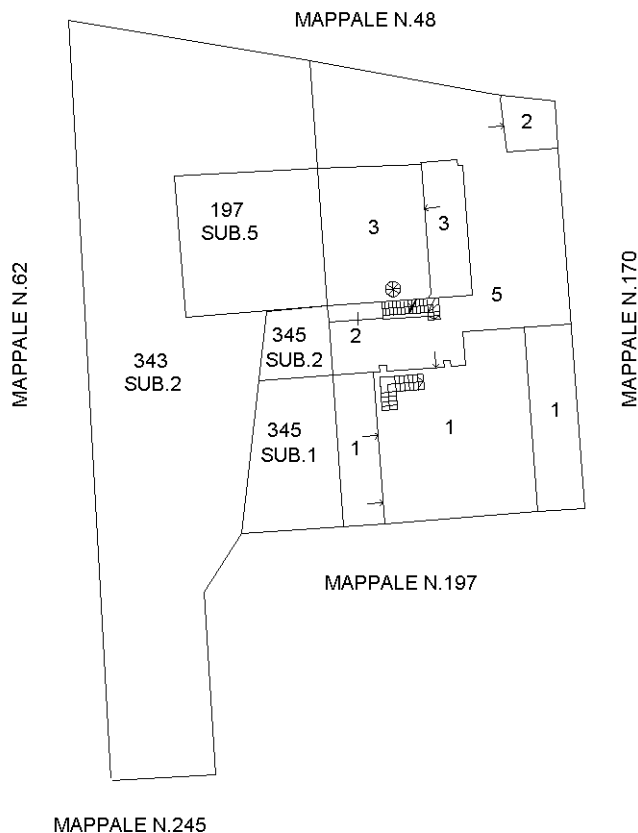

PIANTA PIANO INTERRATO

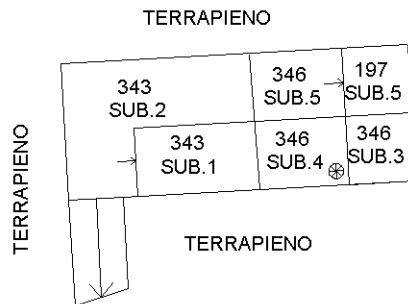

PIANTA PIANO PRIMO

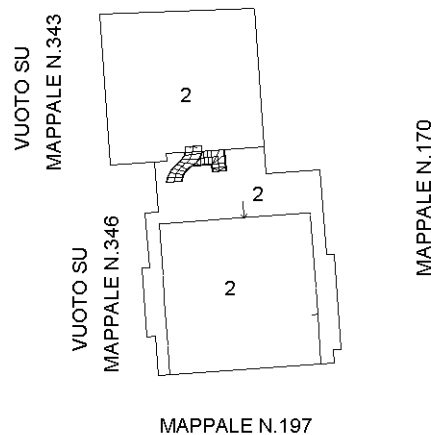

Ultima planimetria in atti