

**MINISTERO DELLE FINANZE**  
**DIREZIONE GENERALE DEL CATASTO E DEI SERVIZI TECNICI ERARIALI**  
**NUOVO CATASTO EDILIZIO URBANO**  
IN DEDICATO ALLE LEGGI N. 462/83  
 Planimetria dell'immobile situato nel Comune di **ZOCCA** Via **Suot Caselli**  
 Ditta **IMMOBILIARE EMILIANA S.A.S. di BELLONI, ABDON con sede in Carr**  
 Allegata alla dichiarazione presentata all'ufficio Tecnico Erariale di **Modena**

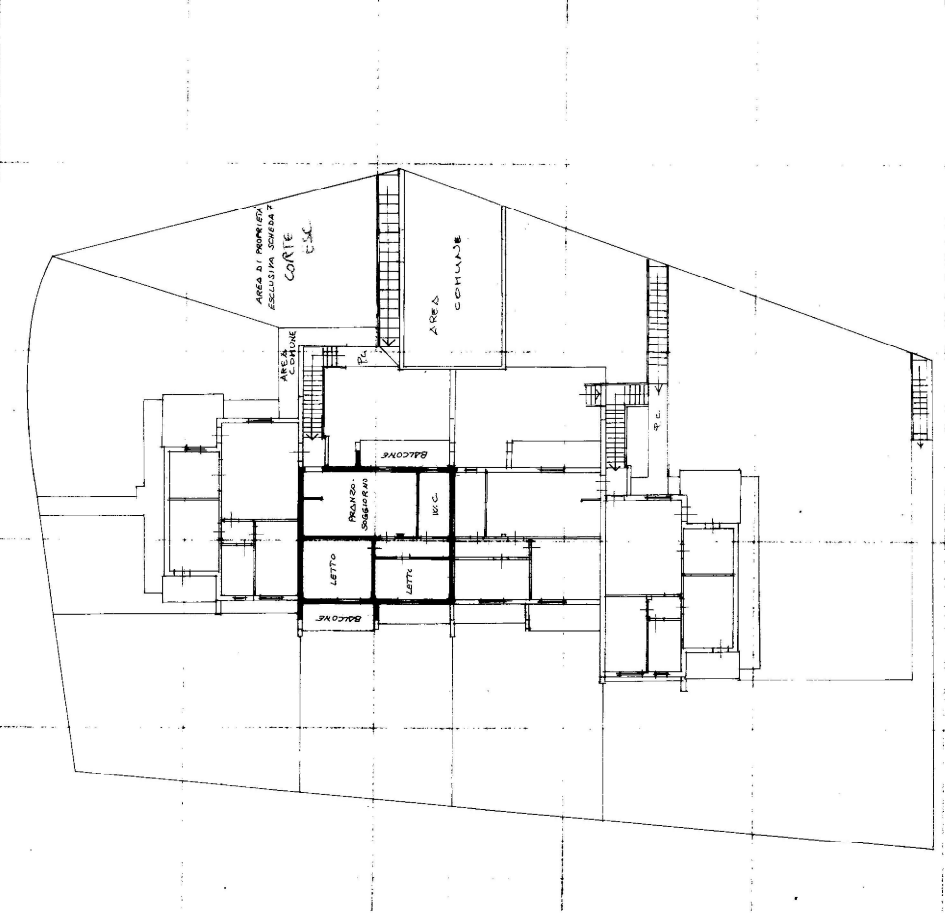
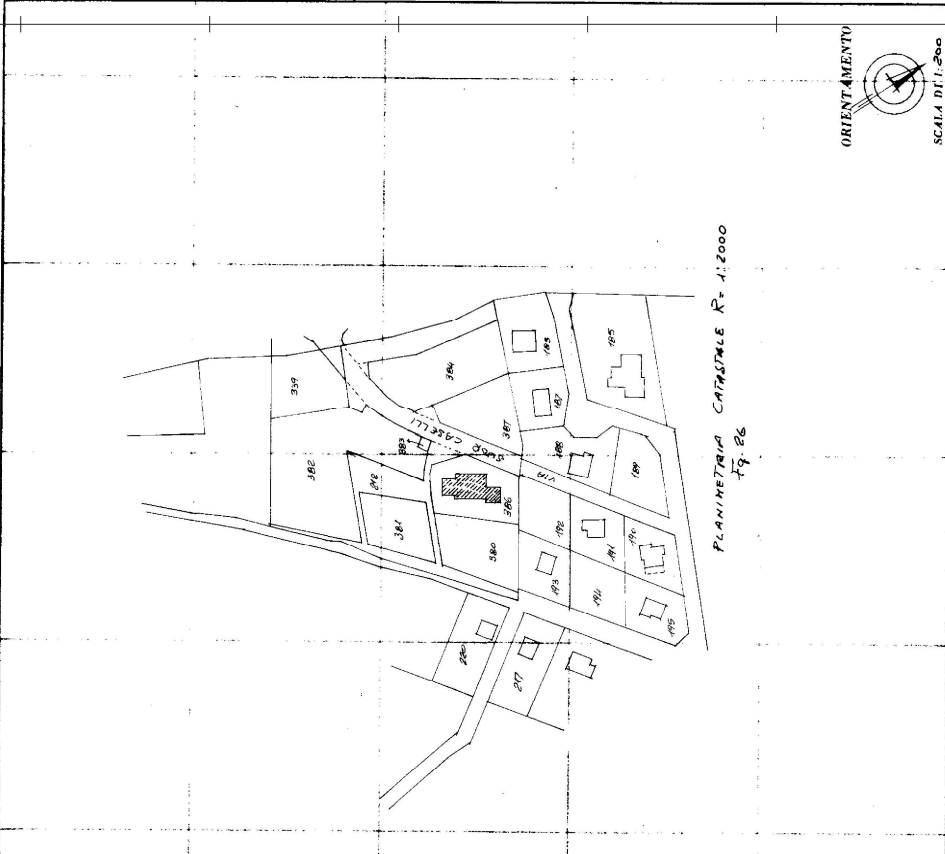

**PLANIMETRIA CATASTALE R+ A:2000**  
**Fig. 26**  
 ORIENTAMENTO   
 SCALA 1:1.200

---

SPAZIO RISERVATO PER LE ANNOTAZIONI D'UFFICIO  
**5 AGO 1982**  
 foglio 26  
 mapp. 386 / 4  
 scheda 7 / 4

---

DATA **5 AGO 1982**  
 PROT. N. **3655**  
 Computata dal **Arch. Alberto Desco**  
(Firma, nome e cognome del firmatario)  
 Escritto all'Albo di architetti della **Provincia di Emilia Romagna**  
 DATA **5 AGO 1982**  
 PROT. N. **3655**  

Ultima planimetria in atti