

ACCERTAMENTO DELLA PROPRIETA' IMMOBILIARE URBANA ELENCO DEI SUBALTERNI ASSEGNATI

Comune		Sezione	Foglio	Particella	Tipo mappale	del:
PIANELLO DEL LARIO			15	11		

Sub	UBICAZIONE via/piazza	n.civ	Piani	Scala	Int	DESCRIZIONE
4	FRAZ. CALOZZO	128	T			UFFICIO
5	FRAZ. CALOZZO	128	T			UFFICIO
6	FRAZ. CALOZZO	128	T			UFFICIO
7	FRAZ. CALOZZO	128	T-1 - 2-3 - 4			INGRESSO, VANO SCALA ED ASCENSORE COMUNE AI SUB 29-30-33-38-40-41-43-46-47-52-55-703--707-708-709
9	FRAZ. CALOZZO	128	T			LOCALE CALDAIA COMUNE AI SUB 4-5-6-29-30-33-38-40-41-43-701-707-708-709
10	FRAZ. CALOZZO	128	T			POSTO AUTO COPERTO
11	FRAZ. CALOZZO	128	T			RIPOSTIGLIO
12	FRAZ. CALOZZO	128	T			POSTO AUTO COPERTO
13	FRAZ. CALOZZO	128	T			POSTO AUTO COPERTO
14	FRAZ. CALOZZO	128	T			PASSAGGIO COMUNE AI SUB 4-5-6-11-29-30-33-38-40-41-43-701-707-708-709
15	FRAZ. CALOZZO	128	T			POSTO AUTO COPERTO
16	FRAZ. CALOZZO	128	T			POSTO AUTO COPERTO
17	FRAZ. CALOZZO	128	T			POSTO AUTO COPERTO
18	FRAZ. CALOZZO	128	T			POSTO AUTO COPERTO
19	FRAZ. CALOZZO	128	T			SPAZIO DI MANOVRA COPERTO COMUNE AI SUB 4-5-6-10-11-12-13-15-16-17-18-20-21-22-701
20	FRAZ. CALOZZO	128	T			POSTO AUTO COPERTO
21	FRAZ. CALOZZO	128	T			POSTO AUTO COPERTO
22	FRAZ. CALOZZO	128	T			POSTO AUTO COPERTO
23	FRAZ. CALOZZO	128	T			CORTE ESCLUSIVA DEL SUB 24
24	FRAZ. CALOZZO	128	T			DEPOSITO
25	FRAZ. CALOZZO	128	T			DEPOSITO
26	FRAZ. CALOZZO	128	T			CORTE ESCLUSIVA DEL SUB 25
27	FRAZ. CALOZZO	128	T			CORTE COMUNE AI SUB 4-5-6-10-11-12-13-15-16-17-18-20-21-2-2-701-29-30-33-38-40-41-43-701-703-7-07-708-709
28	FRAZ. CALOZZO	128	1			DISIMPEGNO COMUNE AI SUB 29-30
29	FRAZ. CALOZZO	129	1			ABITAZIONE DI TIPO ECONOMICO CON TERRAZZO
30	FRAZ. CALOZZO	128	1			ABITAZIONE DI TIPO ECONOMICO CON TERRAZZO

31	FRAZ. CALOZZO	128	2			DISIMPEGNO A PIANO AMEZZATO, COMUNE AI SUB 33-709
33	FRAZ. CALOZZO	128	2			ABITAZIONE DI TIPO ECONOMICO A PIANO AMEZZATO
34	FRAZ. CALOZZO	128	2			ABITAZIONE DI TIPO ECONOMICO A PIANO AMMEZZATO
38	FRAZ. CALOZZO	128	3			ABITAZIONE DI TIPO ECONOMICO A P3
39	FRAZ. CALOZZO	128	3			DISIMPEGNO COMUNE AI SUB 38-40
40	FRAZ. CALOZZO	128	3			ABITAZIONE DI TIPO ECONOMICO A P3
43	FRAZ. CALOZZO	128	3			SOPPRESSO
44	FRAZ. CALOZZO	128	3			DISIMPEGNO COMUNE AI SUB 41-43-707
45	FRAZ. CALOZZO	128	4			CORRIDOIO COMUNE AI SUB 46-47-52-55-703-708
46	FRAZ. CALOZZO	128	4			RIPOSTIGLIO NEL SOTTOTETTO
47	FRAZ. CALOZZO	128	4			RIPOSTIGLIO NEL SOTTOTETTO
52	FRAZ. CALOZZO	128	4			RIPOSTIGLIO NEL SOTTOTETTO
55	FRAZ. CALOZZO	128	4			RISPOSTIGLIO NEL SOTTOTETTO
701	FRAZ. CALOZZO	128	T			ABITAZIONE DI TIPO ECONOMICO
703	FRAZ. CALOZZO	128	4			ABITAZIONE DI TIPO ECONOMICO
707	FRAZ. CALOZZO	128	3			ABITAZIONE DI TIPO ECONOMICO
708	FRAZ. CALOZZO	128	2-4			ABITAZIONE DI TIPO ECONOMICO
709	frazione calozzo	128	1			UFFICIO
710	FRAZ. CALOZZO	128	3			ABITAZIONE DI TIPO ECONOMICO
711	FRAZ. CALOZZO	128	3			ABITAZIONE DI TIPO ECONOMICO

MODULARIO
F. rig. rend. 497



MINISTERO DELLE FINANZE
DIREZIONE GENERALE DEL CATASTO E DEI SS.TT.EE.
CATASTO EDILIZIO URBANO (RDL 13-4-1939, n. 652)

MOD. BN (CEU)

LIRE
250

Planimetria di u.i.u. in Comune di PIANELLO LARIO via Fz. Calozza civ. 128

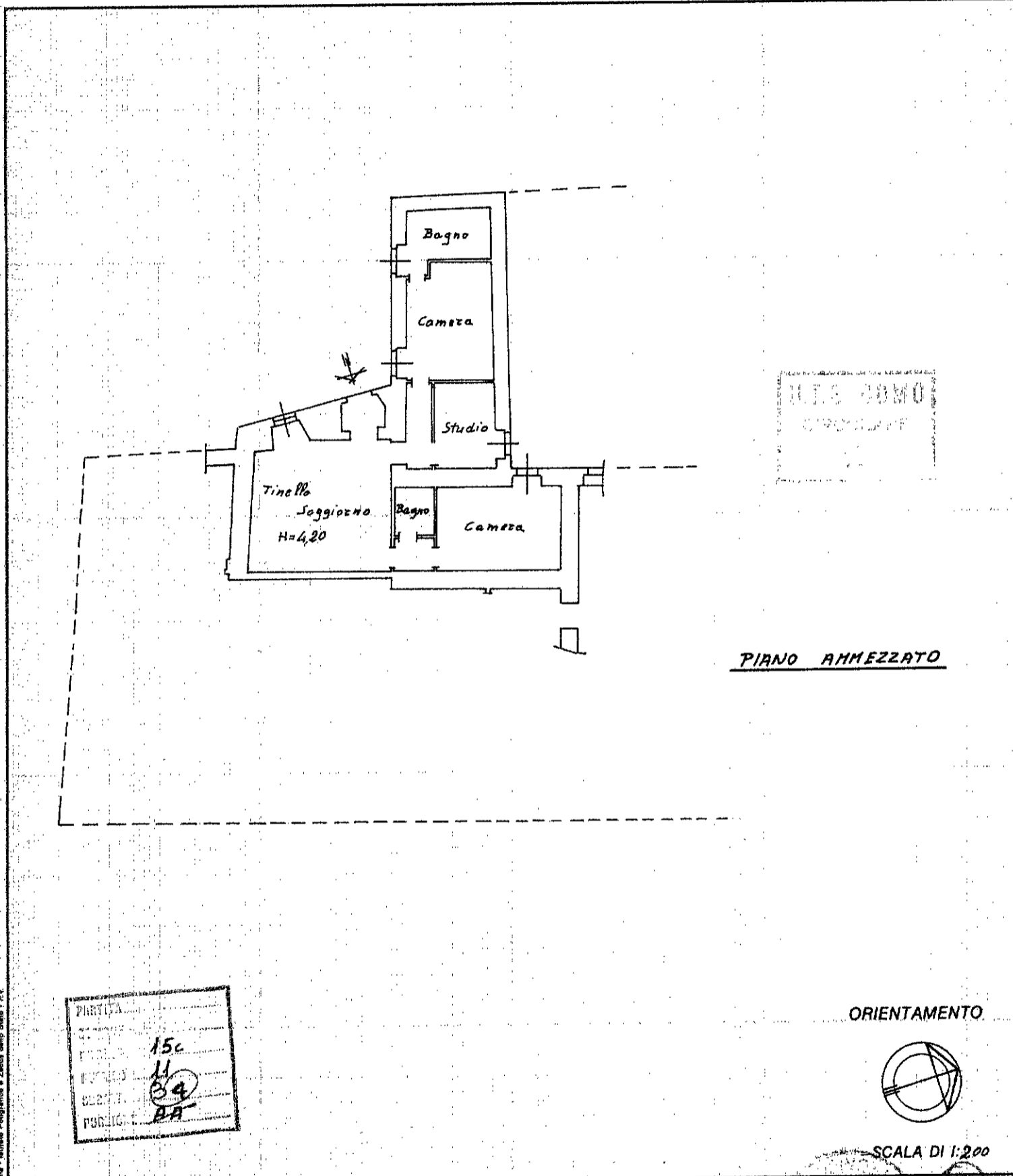

PIANO AMMEZZATO

PARTEC.	
15c	
11	
34	
BA	

ORIENTAMENTO

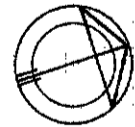

SCALA DI 1:200

Dichiarazione di N.C.
Denuncia di variazione

Compilata dal Geom. Martino
(Titolo, cognome e nome)
FONTANA 13 MAR. 1989

RISERVATO ALL'UFFICIO

Identificativi catastali
F. 15/c
n. 11 sub. 34

Iscritto all'albo de i. Geometri
della provincia di Como n. 763
data 21-11-1988 Firma geom. Martino Fontana

Catasto fabbricati

Visura storica per immobile

Situazione degli atti informatizzati dall'impianto meccanografico al 10/12/2025



Immobile di catasto fabbricati



Causali di aggiornamento ed annotazioni

Informazioni riportate negli atti del catasto al 10/12/2025

Dati identificativi: Comune di **PIANELLO DEL LARIO (G556) (CO)**

Foglio **15** Particella **11** Subalterno **34**

Partita: **1000566**

Busta mod.58: **192**

Particelle corrispondenti al catasto terreni

Comune di **PIANELLO DEL LARIO (G556) (CO)**

Foglio **9** Particella **11**

Classamento:

Rendita: **Euro 325,37**

Rendita: **Lire 630.000**

Categoria **A/3^a**, Classe **1**, Consistenza **6 vani**

Foglio **15** Particella **11** Subalterno **34**

Indirizzo: VIA FRAZIONE CALOZZO n. 128 Piano 1

Dati di superficie: Totale: **121 m²** Totale escluse aree scoperte ^{b)}: **121 m²**

> Intestati catastali

> 1.

nato a **COMO (CO)** il 25/07/1984

Diritto di: Proprieta' per 1/1

> Dati identificativi

 dal **13/03/1989**

Immobile attuale

Comune di **PIANELLO DEL LARIO (G556) (CO)**

Foglio **15** Particella **11** Subalterno **34**

VARIAZIONE del 13/03/1989 in atti dal 04/11/1999 L.449/97 VAR. PER FRAZ. AMPL. E D.D.S.I. (n. 8.1/1989)

Per ulteriori variazioni richiedere le visure storiche dei seguenti immobili soppressi, originari del precedente:

Comune: **PIANELLO DEL LARIO (G556) (CO)**

Foglio **15** Particella **11** Subalterno **1**

Foglio **15** Particella **11** Subalterno **2**

Foglio **15** Particella **11** Subalterno **3**

Foglio **15** Particella **46**- Foglio **15** Particella **50**

Foglio **15** Particella **51** Subalterno **1**

Foglio **15** Particella **51** Subalterno **2**

Foglio **15** Particella **8588**

> **Indirizzo**

📅 dal 13/03/1989

Immobile attuale

Comune di **PIANELLO DEL LARIO (G556) (CO)**

Foglio **15** Particella **11** Subalterno **34**

VIA FRAZIONE CALOZZO n. 128 Piano 1

Partita: **1000566**

Busta mod.58: **192**

VARIAZIONE del 13/03/1989 in atti dal 04/11/1999
L.449/97 VAR. PER FRAZ. AMPL. E D.D.S.I. (n.
8.1/1989)

> **Dati di classamento**

📅 dal 13/03/1989 al 01/01/1992

Immobile attuale

Comune di **PIANELLO DEL LARIO (G556) (CO)**

Foglio **15** Particella **11** Subalterno **34**

Categoria **A/3^a**, Classe **1**, Consistenza **6,0 vani**

Partita: **1000566**

Busta mod.58: **192**

VARIAZIONE del 13/03/1989 in atti dal 04/11/1999
L.449/97 VAR. PER FRAZ. AMPL. E D.D.S.I. (n.
8.1/1989)

📅 dal 01/01/1992

Immobile attuale

Comune di **PIANELLO DEL LARIO (G556) (CO)**

Foglio **15** Particella **11** Subalterno **34**

Rendita: **Euro 325,37**

Rendita: **Lire 630.000**

Categoria **A/3^a**, Classe **1**, Consistenza **6,0 vani**

Partita: **1000566**

Busta mod.58: **192**

Variazione del quadro tariffario del 01/01/1992

> **Dati di superficie**

📅 dal 09/11/2015

Immobile attuale

Comune di **PIANELLO DEL LARIO (G556) (CO)**

Foglio **15** Particella **11** Subalterno **34**

Totale: **121 m²**





Totale escluse aree scoperte : **121 m²**

Superficie di Impianto pubblicata il 09/11/2015

Dati relativi alla planimetria : data di presentazione
13/03/1989, prot. n. 000000008

> Storia degli intestati dell'immobile

Dati identificativi: Immobile attuale - Comune di PIANELLO DEL LARIO (G556)(CO) Foglio 15 Particella 11 Sub. 34

- 1. 1. VARIAZIONE del 13/03/1989 in atti dal 04/11/1999 L.449/97 VAR. PER FRAZ. AMPL. E D.D.S.I. (n. 8.1/1989)
-  dal 13/03/1989 al 05/05/2006
Diritto di: Proprieta' (deriva dall'atto 1)
- 1. 2. Atto del 05/05/2006 Pubblico ufficiale NUZZO OTTAVIANO ANSELMO Sede COLICO (LC) Repertorio n. 46010 - COMPRAVENDITA Nota presentata con Modello Unico n. 11867.1/2006 Reparto PI di COMO in atti dal 30/05/2006
-  nato a BARI (BA) il 20/11/1946
 dal 05/05/2006 al 16/01/2009
Diritto di: Proprieta' per 1/1 (deriva dall'atto 2)
- 1. 3. Atto del 16/01/2009 Pubblico ufficiale MASCELLARO ALESSANDRA Sede GRAVEDONA (CO) Repertorio n. 12665 - COMPRAVENDITA Nota presentata con Modello Unico n. 1069.1/2009 Reparto PI di COMO in atti dal 23/01/2009
-  nato a COMO (CO) il 25/07/1984
 dal 16/01/2009
Diritto di: Proprieta' per 1/1 (deriva dall'atto 3)
-

Visura telematica

Legenda

- a) A/3: Abitazioni di tipo economico
b) Escluse le "superfici di balconi, terrazzi e aree scoperte pertinenziali e accessorie, comunicanti o non comunicanti"
- cfr. Provvedimento del Direttore dell'Agenzia delle Entrate 29 marzo 2013