

**All.1) Fascicolo FOTO : proc. R.G. 284/2023/EI**

Tribunale Ordinario di Firenze  
Esecuzioni Immobiliari  
G.Es. Dott.ssa F.R. Bisegna

*Allegato 1)*

CTU nel Proc. R.G. 284/2023/EI

**FASCICOLO FOTOGRAFICO**  
CON NOTE DESCRITTIVE A MARGINE

LASTRA A SIGNA (FI), via di Carcheri n.110



**All.1) Fascicolo FOTO : proc. R.G. 284/2023/EI**



**FOTO n°1:** vedute esterne dal resede a comune d'ingresso  
**FOTO n°2:** particolare infisso in ferro e vetro d'ingresso all'abitazione.



**VEDUTE INTERNE APPARTAMENTO (p.T-1°)**  
u.i.u. C.F. Lastra a Signa fg.31 part.143 sub.205



**All.1) Fascicolo FOTO : proc. R.G. 284/2023/EI**

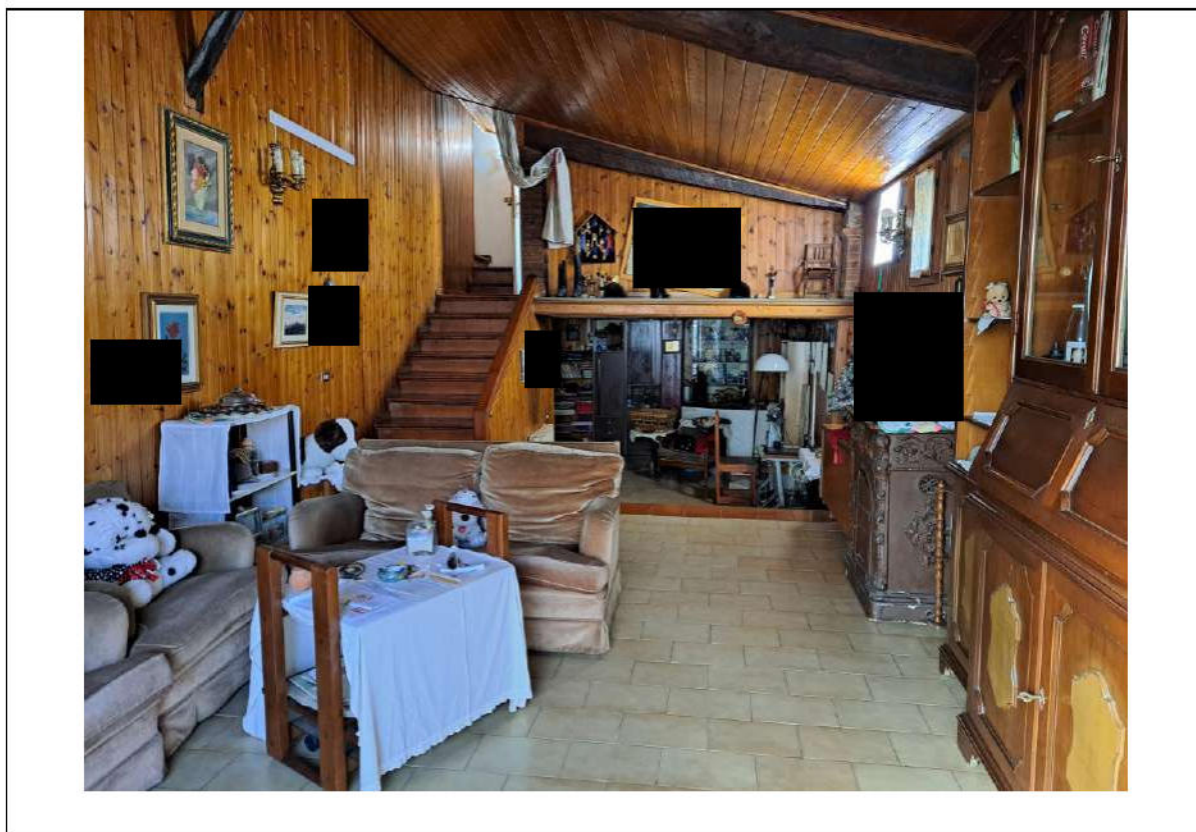

**FOTO n°3 e n°4: vedute del vano ingresso soggiorno**

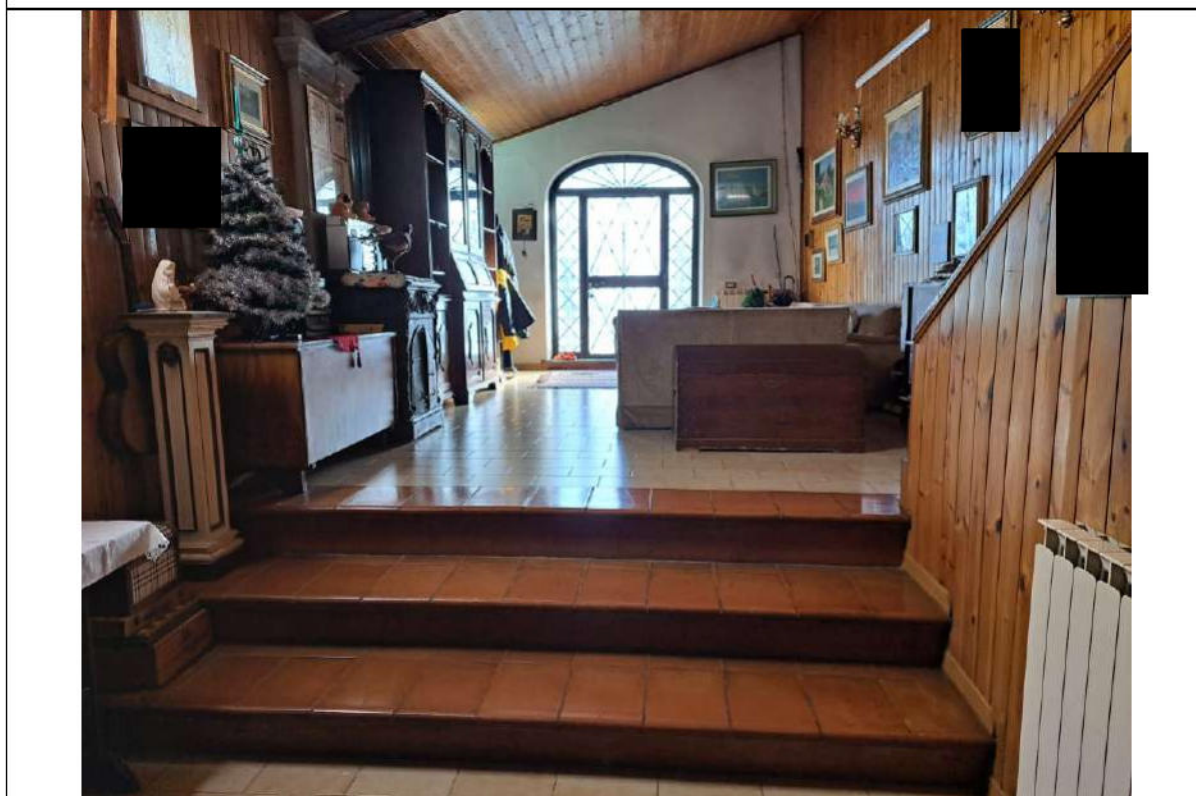

**All.1) Fascicolo FOTO : proc. R.G. 284/2023/EI**



**FOTO n°5 e n°6: disimpegno di collegamento al vano cucina-tinello**



**All.1) Fascicolo FOTO : proc. R.G. 284/2023/EI**



**FOTO n°7 e n°8: vedute del vano cucina-tinello con camino**

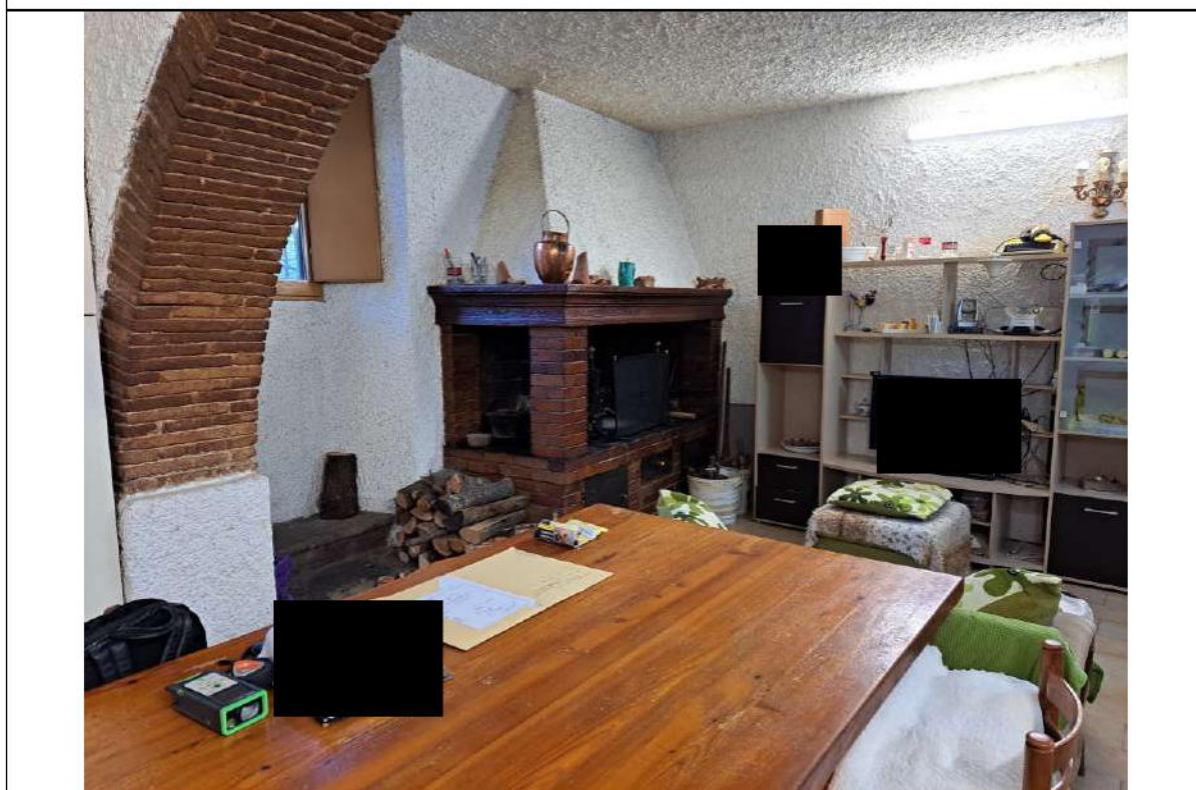

**All.1) Fascicolo FOTO : proc. R.G. 284/2023/EI**

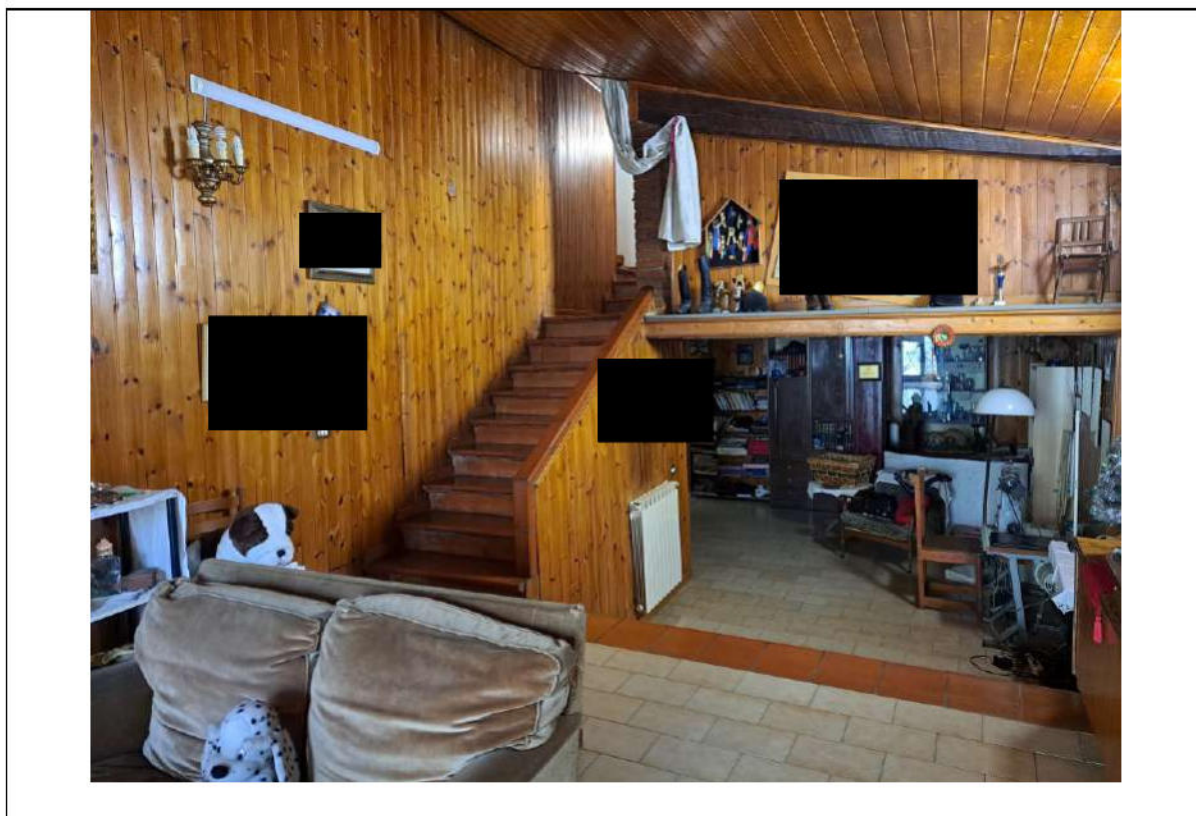

**FOTO n°9:** scala di collegamento dal soggiorno al piano ammezzato e primo  
**FOTO n°10:** veduta del bagno-wc al piano ammezzato

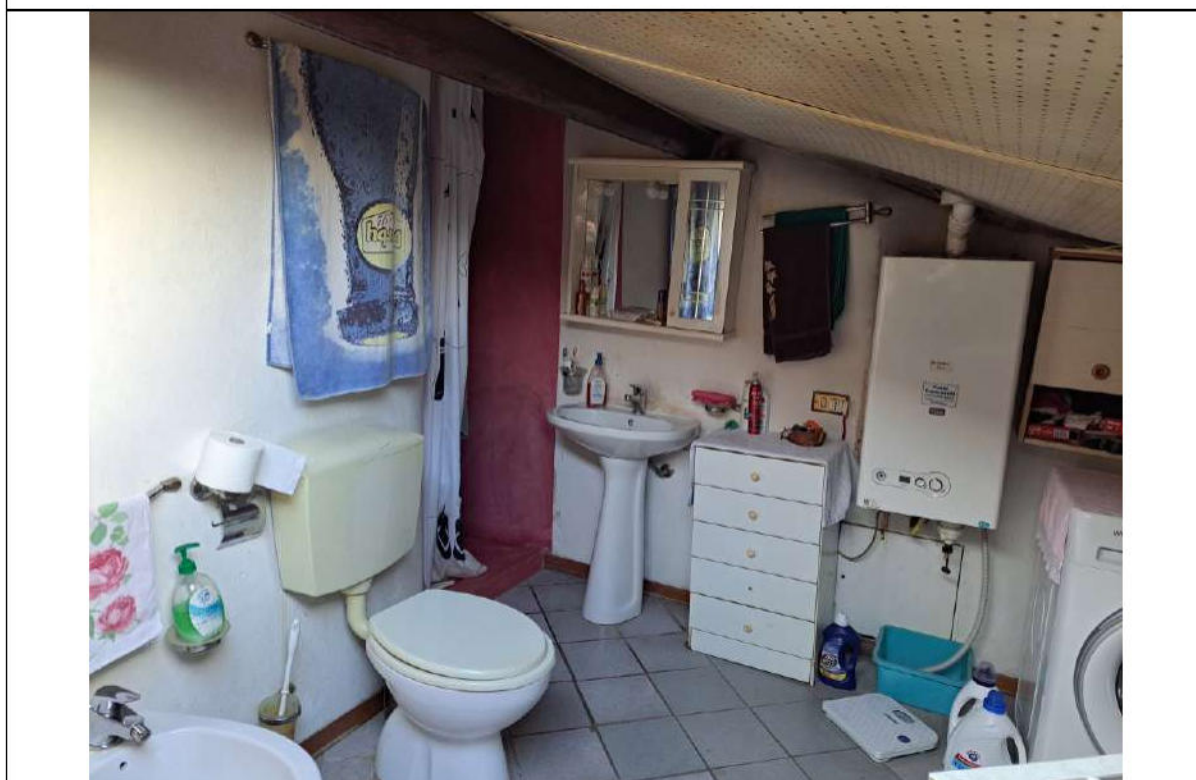

**All.1) Fascicolo FOTO : proc. R.G. 284/2023/EI**



**FOTO n°11:** veduta del bagno-wc al piano ammezzato

**FOTO n°12 e n°13:** gradini di collegamento dall'ammazzato al piano primo (camere).



**All.1) Fascicolo FOTO : proc. R.G. 284/2023/EI**



**FOTO n°14 e n°15:** camera singola

**FOTO n°16 e n°17:** disimpegno (individuato mediante divisorio in cartongesso) di collegamento alla camera matrimoniale

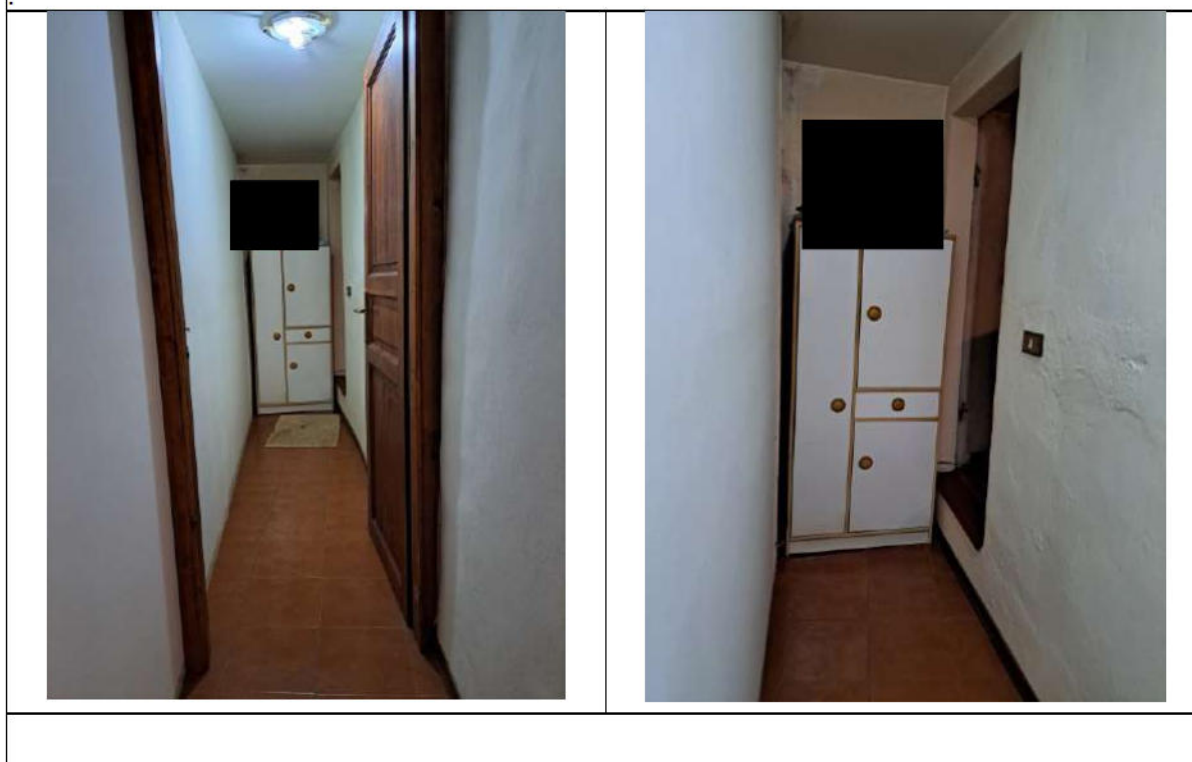

**All.1) Fascicolo FOTO : proc. R.G. 284/2023/EI**



**FOTO n°18 e n°19:** camera matrimoniale.

**FOTO n°20:** porta interna.



**All.1) Fascicolo FOTO : proc. R.G. 284/2023/EI**



**FOTO n°21:** vialetto esterno d'ingresso a comune.

**FOTO n°22:** veduta del complesso edilizio, prospetto su via di Carcheri

