

Visura storica per immobile

Situazione degli atti informatizzati dal 01/01/1970 al 13/02/2026

Dati della richiesta	Comune di CHAMPDEPRAZ (Codice:C596)
	Provincia di AOSTA
Catasto Fabbricati	Foglio: 26 Particella: 979 Sub.: 2

INTESTATO

1	***DATO OSCURATO***	***DATO OSCURATO***	(1) Proprieta' 1/1 in regime di separazione dei beni
---	---------------------	---------------------	--

Unità immobiliare dal 06/10/2017

N.	DATI IDENTIFICATIVI				DATI DI CLASSAMENTO							DATI DERIVANTI DA	
	Sezione Urbana	Foglio	Particella	Sub	Zona Cens.	Micro Zona	Categoria	Classe	Consistenza	Superficie Catastale	Rendita		
1		26	979	2			F/3					COSTITUZIONE Pratica n. / in atti COSTITUZIONE (n. 2467.1/2017)	
Indirizzo		FRAZIONE LA FABRIQUE n. SNC Piano S1											
Notifica					Partita			Mod.58					

Mappali Terreni Correlati

Codice Comune C596 - Foglio 26 - Particella 979

L'intestazione alla data della richiesta deriva dai seguenti atti:

Situazione degli intestati dal 05/10/2017

N.	DATI ANAGRAFICI	CODICE FISCALE	DIRITTI E ONERI REALI
1	***DATO OSCURATO***	***DATO OSCURATO***	(1) Proprieta' 1/1 in regime di separazione dei beni
DATI DERIVANTI DA		COSTITUZIONE Pratica n. / in atti COSTITUZIONE (n. 2467.1/2017)	

Visura storica per immobile

Situazione degli atti informatizzati dal 01/01/1970 al 13/02/2026

Situazione dell'unità immobiliare che ha originato il precedente dal 26/09/2017

N.	DATI IDENTIFICATIVI				DATI DI CLASSAMENTO							DATI DERIVANTI DA
	Sezione Urbana	Foglio	Particella	Sub	Zona Cens.	Micro Zona	Categoria	Classe	Consistenza	Superficie Catastale	Rendita	
1		26	979				F/6					COSTITUZIONE Pratica n. in atti dal, ASSOCIATO AL TIPO MAPPALE CON PROTOCOLLO (n. 58664.1/2017)
Notifica				Partita			Mod.58					

L'intestazione alla data della richiesta deriva dai seguenti atti:

Situazione degli intestati dal 26/09/2017

N.	DATI ANAGRAFICI	CODICE FISCALE	DIRITTI E ONERI REALI
1	***DATO OSCURATO***	***DATO OSCURATO***	(1) Proprieta' 1/1 in regime di separazione dei beni fino al
DATI DERIVANTI DA		COSTITUZIONE Pratica n. , ASSOCIATO AL TIPO MAPPALE CON PROTOCOLLO (n. 58664.1/2017)	

Visura telematica

* Codice Fiscale Validato in Anagrafe Tributaria.

Visura storica per immobile

Situazione degli atti informatizzati dal 01/01/1970 al 13/02/2026

Dati della richiesta	Comune di CHAMPDEPRAZ (Codice:C596)
Catasto Fabbricati	Provincia di AOSTA Foglio: 26 Particella: 979 Sub.: 3

INTESTATO

1	***DATO OSCURATO***	***DATO OSCURATO***	(1) Proprieta' 1/1 in regime di separazione dei beni
---	---------------------	---------------------	--

Unità immobiliare dal 06/10/2017

N.	DATI IDENTIFICATIVI				DATI DI CLASSAMENTO							DATI DERIVANTI DA	
	Sezione Urbana	Foglio	Particella	Sub	Zona Cens.	Micro Zona	Categoria	Classe	Consistenza	Superficie Catastale	Rendita		
1		26	979	3			F/3					COSTITUZIONE , Pratica n. in atti dal COSTITUZIONE (n. 2467.1/2017)	
Indirizzo		FRAZIONE LA FABRIQUE n. SNC Piano S1-T - 1											
Notifica			Partita				Mod.58						

Mappali Terreni Correlati

Codice Comune C596 - Foglio 26 - Particella 979

L'intestazione alla data della richiesta deriva dai seguenti atti:

Situazione degli intestati dal 05/10/2017

N.	DATI ANAGRAFICI	CODICE FISCALE	DIRITTI E ONERI REALI
1	***DATO OSCURATO***	***DATO OSCURATO***	(1) Proprieta' 1/1 in regime di separazione dei beni
DATI DERIVANTI DA		COSTITUZIONE Pratica n. COSTITUZIONE (n. 2467.1/2017)	

Visura storica per immobile

Situazione degli atti informatizzati dal 01/01/1970 al 13/02/2026

Situazione dell'unità immobiliare che ha originato il precedente dal 26/09/2017

N.	DATI IDENTIFICATIVI				DATI DI CLASSAMENTO							DATI DERIVANTI DA	
	Sezione Urbana	Foglio	Particella	Sub	Zona Cens.	Micro Zona	Categoria	Classe	Consistenza	Superficie Catastale	Rendita		
1		26	979				F/6						COSTITUZIONE Pratica n. in atti dal , ASSOCIATO AL TIPO MAPPALE CON PROTOCOLLO . (n. 58664.1/2017)
Notifica						Partita					Mod.58		

L'intestazione alla data della richiesta deriva dai seguenti atti:

Situazione degli intestati dal 26/09/2017

N.	DATI ANAGRAFICI	CODICE FISCALE	DIRITTI E ONERI REALI
1	***DATO OSCURATO***	***DATO OSCURATO***	(1) Proprieta' 1/1 in regime di separazione dei beni fino al
DATI DERIVANTI DA		COSTITUZIONE Pratica n. , ASSOCIATO AL TIPO MAPPALE CON PROTOCOLLO (n. 58664.1/2017)	

Visura telematica

* Codice Fiscale Validato in Anagrafe Tributaria.

Visura storica per immobile

Situazione degli atti informatizzati dal 01/01/1970 al 13/02/2026

Dati della richiesta	Comune di CHAMPDEPRAZ (Codice:C596)
Catasto Fabbricati	Provincia di AOSTA
	Foglio: 26 Particella: 979 Sub.: 4

INTESTATO

1	*** DATO OSCURATO ***	*** DATO OSCURATO ***	(1) Proprieta' 1/1 in regime di separazione dei beni
---	-----------------------	-----------------------	--

Unità immobiliare dal 06/10/2017

N.	DATI IDENTIFICATIVI				DATI DI CLASSAMENTO							DATI DERIVANTI DA	
	Sezione Urbana	Foglio	Particella	Sub	Zona Cens.	Micro Zona	Categoria	Classe	Consistenza	Superficie Catastale	Rendita		
1		26	979	4			F/3					COSTITUZIONE Pratica n. in atti dal COSTITUZIONE (n. 2467.1/2017)	
Indirizzo		FRAZIONE LA FABRIQUE n. SNC Piano T-1 - 2											
Notifica			Partita				Mod.58						

Mappali Terreni Correlati

Codice Comune C596 - Foglio 26 - Particella 979

L'intestazione alla data della richiesta deriva dai seguenti atti:

Situazione degli intestati dal 05/10/2017

N.	DATI ANAGRAFICI	CODICE FISCALE	DIRITTI E ONERI REALI
1	***DATO OSCURATO***	***DATO OSCURATO***	(1) Proprieta' 1/1 in regime di separazione dei beni
DATI DERIVANTI DA		COSTITUZIONE Pratica n. / COSTITUZIONE (n. 2467.1/2017)	

Visura storica per immobile

Situazione degli atti informatizzati dal 01/01/1970 al 13/02/2026

Situazione dell'unità immobiliare che ha originato il precedente dal 26/09/2017

N.	DATI IDENTIFICATIVI				DATI DI CLASSAMENTO							DATI DERIVANTI DA	
	Sezione Urbana	Foglio	Particella	Sub	Zona Cens.	Micro Zona	Categoria	Classe	Consistenza	Superficie Catastale	Rendita		
1		26	979				F/6						COSTITUZIONE Pratica n. in atti dal ASSOCIATO AL TIPO MAPPALE CON PROTOCOLLO (n. 58664.1/2017)
Notifica						Partita		Mod.58					

L'intestazione alla data della richiesta deriva dai seguenti atti:

Situazione degli intestati dal 26/09/2017

N.	DATI ANAGRAFICI	CODICE FISCALE	DIRITTI E ONERI REALI
1	*** DATO OSCURATO ***	*** DATO OSCURATO ***	(1) Proprieta' 1/1 in regime di separazione dei beni fino al
DATI DERIVANTI DA		COSTITUZIONE Pratica n. , ASSOCIATO AL TIPO MAPPALE CON PROTOCOLLO (n. 58664.1/2017)	

Visura telematica

* Codice Fiscale Validato in Anagrafe Tributaria.

Visura storica per immobile

Situazione degli atti informatizzati dal 01/01/1970 al 13/02/2026

Dati della richiesta	Comune di CHAMPDEPRAZ (Codice:C596)
Catasto Terreni	Provincia di AOSTA
	Foglio: 26 Particella: 388

Area di enti urbani e promiscui dal 15/04/2003

N.	DATI IDENTIFICATIVI			DATI CLASSAMENTO				DATI DERIVANTI DA		
	Foglio	Particella	Sub	Porz	Qualità Classe	Superficie(m ²)	Deduz	Reddito		
						ha are ca		Dominicale	Agrario	
1	26	388		-	ENTE URBANO	08 68				in atti dal Tipo Mappale (n. 966.1/2003)
Notifica				Partita		1				
Annotazioni				di immobile: COMPRENDE IL FG. 26 N. 389						

Nella variazione sono stati soppressi i seguenti immobili:

Foglio:26 Particella:389 ;

Mappali Fabbricati Correlati

Codice Comune C596 - Foglio 26 - Particella 388/

Area di enti urbani e promiscui dal 24/02/2003

N.	DATI IDENTIFICATIVI			DATI CLASSAMENTO				DATI DERIVANTI DA		
	Foglio	Particella	Sub	Porz	Qualità Classe	Superficie(m ²)	Deduz	Reddito		
						ha are ca		Dominicale	Agrario	
1	26	388		-	ENTE URBANO	06 91				in atti dal FRAZIONAMENTO (n. 457.1/2003)
Notifica				Partita		1				

Sono stati inoltre variati i seguenti immobili:

Foglio:26 Particella:156 ; Foglio:26 Particella:157 ; Foglio:26 Particella:158 ; Foglio:26 Particella:161 ; Foglio:26 Particella:165 ; Foglio:26 Particella:170 ; Foglio:26 Particella:235 ; Foglio:26 Particella:237 ; Foglio:26 Particella:362 ; Foglio:26 Particella:385 ; Foglio:26 Particella:454 ; Foglio:26 Particella:459 ; Foglio:26 Particella:460 ; Foglio:26 Particella:462 ; Foglio:26 Particella:658 ; Foglio:26 Particella:659 ; Foglio:26 Particella:660 ; Foglio:26 Particella:661 ; Foglio:26 Particella:662 ; Foglio:26 Particella:663 ; Foglio:26 Particella:664 ; Foglio:26 Particella:665 ; Foglio:26 Particella:666 ; Foglio:26 Particella:667 ; Foglio:26 Particella:668 ; Foglio:26 Particella:669 ; Foglio:26 Particella:670 ; Foglio:26 Particella:671 ; Foglio:26 Particella:672 ; Foglio:26 Particella:673 ; Foglio:26 Particella:674 ;

Visura storica per immobile

Situazione degli atti informatizzati dal 01/01/1970 al 13/02/2026

Area di enti urbani e promiscui dal 14/03/1986

N.	DATI IDENTIFICATIVI			DATI CLASSAMENTO					DATI DERIVANTI DA	
	Foglio	Particella	Sub	Porz	Qualità Classe	Superficie(m ²)	Deduz	Reddito		
						ha are ca		Dominicale	Agrario	
1	26	388		-	ENTE URBANO	06 98				
Notifica						Partita	1			

Area di enti urbani e promiscui dal 01/07/1985

N.	DATI IDENTIFICATIVI			DATI CLASSAMENTO					DATI DERIVANTI DA	
	Foglio	Particella	Sub	Porz	Qualità Classe	Superficie(m ²)	Deduz	Reddito		
						ha are ca		Dominicale	Agrario	
1	26	388		-	ENTE URBANO	03 82				
Notifica						Partita	1			

Situazione dell'unità immobiliare dall'impianto meccanografico

N.	DATI IDENTIFICATIVI			DATI CLASSAMENTO					DATI DERIVANTI DA	
	Foglio	Particella	Sub	Porz	Qualità Classe	Superficie(m ²)	Deduz	Reddito		
						ha are ca		Dominicale	Agrario	
1	26	388		-	PASCOLO 4	03 82		L. 267	L. 115	
Notifica						Partita	2397			

L'intestazione alla data della richiesta deriva dai seguenti atti:

Situazione degli intestati dall'impianto meccanografico

N.	DATI ANAGRAFICI	CODICE FISCALE	DIRITTI E ONERI REALI
1			(3) Comproprietario fino al
2	*** DATO OSCURATO ***	*** DATO OSCURATO ***	(3) Comproprietario fino al

Visura storica per immobile

Situazione degli atti informatizzati dal 01/01/1970 al 13/02/2026

DATI DERIVANTI DA	Impianto meccanografico del 30/12/1978
--------------------------	--

Visura telematica

* Codice Fiscale Validato in Anagrafe Tributaria.

Visura storica per immobile

Situazione degli atti informatizzati dal 01/01/1970 al 13/02/2026

Dati della richiesta	Comune di CHAMPDEPRAZ (Codice:C596)
Catasto Terreni	Provincia di AOSTA
	Foglio: 26 Particella: 390

Numero di mappa soppresso dal 26/09/2017

N.	DATI IDENTIFICATIVI			DATI CLASSAMENTO					DATI DERIVANTI DA	
	Foglio	Particella	Sub	Porz	Qualità Classe	Superficie(m ²)	Deduz	Reddito		
						ha are ca		Dominicale	Agrario	
1	26	390		-	SOPPRESSO	00 00				
Notifica						Partita				

La soppressione ha originato e/o variato i seguenti immobili

Foglio 26 Particella 979 ;

Situazione dell'unità immobiliare dal 02/01/1979

N.	DATI IDENTIFICATIVI			DATI CLASSAMENTO					DATI DERIVANTI DA	
	Foglio	Particella	Sub	Porz	Qualità Classe	Superficie(m ²)	Deduz	Reddito		
						ha are ca		Dominicale	Agrario	
1	26	390		-	BOSCO CEDUO 2	09 59		Euro 1,73 L. 3.357	Euro 0,15 L. 288	
Notifica						Partita		4559		

Sono stati inoltre variati i seguenti immobili:

Foglio:26 Particella:536 ;

Visura storica per immobile

Situazione degli atti informatizzati dal 01/01/1970 al 13/02/2026

Situazione dell'unità immobiliare dall'impianto meccanografico

N.	DATI IDENTIFICATIVI			DATI CLASSAMENTO					DATI DERIVANTI DA	
	Foglio	Particella	Sub	Porz	Qualità Classe	Superficie(m ²)	Deduz	Reddito		
						ha are ca		Dominicale	Agrario	
1	26	390		-	BOSCO CEDUO 2	09 80		L. 3.430	L. 294	
Notifica						Partita	1474			

L'intestazione alla data della richiesta deriva dai seguenti atti:

Situazione degli intestati dal 12/08/2011

N.	DATI ANAGRAFICI	CODICE FISCALE	DIRITTI E ONERI REALI
1	*** DATO OSCURATO ***	*** DATO OSCURATO ***	(1) Proprieta' 1/1 in regime di separazione dei beni fino al
DATI DERIVANTI DA		- UU Sede AOSTA (AO) Registrazione	
Atto Pubblico ufficiale FRANCESCO SAIA Sede AOSTA (AO) COMPRAVENDITA Voltura n. - Pratica n.			

Situazione degli intestati dal 12/08/2011

N.	DATI ANAGRAFICI	CODICE FISCALE	DIRITTI E ONERI REALI
1	*** DATO OSCURATO ***	*** DATO OSCURATO ***	(1) Proprieta' 1/2 fino al
2	*** DATO OSCURATO ***	*** DATO OSCURATO ***	(1) Proprieta' 1/2 fino al
DATI DERIVANTI DA		- UU Sede AOSTA (AO) Registrazione - RISOLUZIONE	
Atto del Pubblico ufficiale FRANCESCO SAIA Sede AOSTA (AO) DI DONAZIONE Voltura Pratica n.			

Situazione degli intestati dal 27/09/2007

N.	DATI ANAGRAFICI	CODICE FISCALE	DIRITTI E ONERI REALI
1	*** DATO OSCURATO ***	*** DATO OSCURATO ***	(1) Proprieta' 1/2 in regime di separazione dei beni fino al
DATI DERIVANTI DA		DONAZIONE ACCETTATA Nota presentata con Modello Unico eparto PI	
Atto del Pubblico ufficiale SAIA FRANCESCO Sede AOSTA (AO) Repertorio n di AOSTA in atti dal			

Situazione degli intestati dal 25/09/1984

N.	DATI ANAGRAFICI	CODICE FISCALE	DIRITTI E ONERI REALI
1	*** DATO OSCURATO ***	*** DATO OSCURATO ***	(1) Proprieta' 1/2 fino al
2	*** DATO OSCURATO ***	*** DATO OSCURATO ***	(1) Proprieta' 1/2 fino al

Visura storica per immobile

Situazione degli atti informatizzati dal 01/01/1970 al 13/02/2026

DATI DERIVANTI DA	Atto del	Pubblico ufficiale P AMATI Sede VERRES (AO) Repertorio	Sede CHATILLON (AO) Registrazione Volume 1	- n.
--------------------------	----------	--	--	------

Situazione degli intestati relativa ad atto del 23/06/1974 (antecedente all'impianto meccanografico)

N.	DATI ANAGRAFICI	CODICE FISCALE	DIRITTI E ONERI REALI
1	*** DATO OSCURATO ***	*** DATO OSCURATO ***	(1) Proprieta' 1/2 fino al
2			(1) Proprieta' 1/2 fino al
DATI DERIVANTI DA			

Situazione degli intestati dall'impianto meccanografico

N.	DATI ANAGRAFICI	CODICE FISCALE	DIRITTI E ONERI REALI
1	*** DATO OSCURATO ***	*** DATO OSCURATO ***	(3) Comproprietario fino al
2			(3) Comproprietario fino al
DATI DERIVANTI DA			
	Impianto meccanografico del		

Visura telematica

* Codice Fiscale Validato in Anagrafe Tributaria.

DOCUMENTAZIONE GENIO CIVILE

Lavori di : RESIDENZIALE
sito in : CHAMPDEPRAZ
Titolo abilitativo urbanistico edilizio : n° 10/08

REGIONE AUTONOMA VALLE D'AOSTA
ASSESSORATO OPERE PUBBLICHE, DIFESA DEL
SUOLO E EDILIZIA RESIDENZIALE PUBBLICA
DIPARTIMENTO OPERE PUBBLICHE
E EDILIZIA RESIDENZIALE
Via C. Promis 2/a
11100 AOSTA

e, p.c. AL SINDACO DEL COMUNE DI CHAMPDEPRAZ

**PREAVVISO SCRITTO E DEPOSITO DEL PROGETTO - DENUNCIA -
DI COSTRUZIONI, RIPARAZIONI E SOPRAELEVAZIONI
IN ZONA 3 A BASSA SISMICITA'**

(ai sensi dell'art. 93 del D.P.R. 06/06/2001 n. 380)
(valida agli effetti della denuncia alla regione di realizzazione
di opere di conglomerato cementizio armato normale e precompresso ed a struttura metallica)

Il sottoscritto *** DATO OSCURATO *** cod. fisc. *** DATO OSCURATO ***
residente in FRAZ. FABBRICA, comune di CHAMPDEPRAZ, in qualità di committente
e contestualmente il sottoscritto *** DATO OSCURATO *** cod. fisc. CH10710079
residente in Loc. MORE, 12, comune di ISSOGENE, in qualità di costruttore
dei lavori di COSTRUZIONE RESIDENZA BIANCILLARE

sito in FRAZ. FABBRICA nel comune di CHAMPDEPRAZ,
denunciano a codesto Assessorato, ai sensi dell'art. 93 del D.P.R. 06/06/2001, n. 380, e della D.G.R. in data
29/07/2006, n. 2182, le opere medesime.

A riguardo delle opere oggetto della presente denuncia comunicano:

- o che rilevano/non rilevano ai sensi dell'art. 65 del D.P.R. 06/06/2001, n. 380 (realizzazione di opere di conglomerato cementizio armato normale e precompresso ed a struttura metallica);
- o che riguardano/non riguardano edifici o opere infrastrutturali di carattere strategico o rilevante delle tipologie incluse negli allegati 2 o 3 della D.G.R. in data 30/12/2003, n. 5130;
- o il seguente elenco dei soggetti responsabili:

COMMITTENTE :	residente in *** DATO OSCURATO *** via FRAZ. FABBRICA, 139 - CHAMPDEPRAZ telefono/fax Cod. fisc. o P. IVA *** DATO OSCURATO ***
----------------------	--

PROGETTISTA ARCHITETTONICO:	EDIO ALLONDI residente in VENARES via BELLE MURASSE 46 telefono/fax 0125 344290 Cod. fisc. o P. IVA 00553730072
------------------------------------	---

PROGETTISTA STRUTTURE:	ING. GIORDANI LORENZO residente in REGGIO EMILIA via CAGLI, 3 42124 telefono/fax 339 53 85 206 Cod. fisc. o P. IVA 02DLN272223+223W
-------------------------------	---

REGIONE AUTONOMA DELLA VALLE D'AOSTA
ASSESSORATO OPERE PUBBLICHE, DIFESA DEL SUOLO E
EDILIZIA RESIDENZIALE PUBBLICA
Dipartimento Opere Pubbliche e Edilizia Residenziale

esta che in data odierna sono stati depositati presso questo ufficio la denuncia di cui sopra con allegato il progetto
critto in ogni elaborato dal progettista e composto di numero _____ elaborati come indicato dall'elenco
ritto dal progettista. Due copie della denuncia sono state immediatamente restituite con il visto e il timbro
ministrazione.

La suddetta denuncia è stata rubricata al n. /

L'INCARICATO



Regione Autonoma della Valle d'Aosta
Région Autonome de la Vallée d'Aoste
Ass.to Opere Pubbliche, Difesa del Suolo
e Edilizia Residenziale Pubblica
Archivio Denunce Opere Cemento Armato

Pratica N.

17/116

Ai sensi della legge 5-11-1971 n. 1068 si attesta che in data odierna è stato
depositato presso questo ufficio il presente atto.

Aosta, li

15 LUG 2010



L'incaricato

REGIONE AUTONOMA VALLE D
ASSESSORATO DEL TERRITORIO AMBIENTE E OPERE PUBBLICHE
DIPARTIMENTO OPERE PUBBLICHE
ED EDILIZIA RESIDENZIALE
Via C. Promis 2/a
11100 AOSTA

COMMITTENTI:

*** DATO OSCURATO ***

residente in

ELENCO DELLE TAVOLE ALLEGATE ALLA DENUNCIA:

progetto architettonico:

- Tav 3.1 PIANTE
- Tav 3.2 SEZIONI
- Tav 3.3 PROSPETTI

progetto strutturale

- Tav 1 ESECUTIVI SOLAI
- Tav 2 TRAVI TERZO SOLAIO
- Tav 3 TRAVI SECONDO SOLAIO
- Tav 4 TRAVI PRIMO SOLAIO
- Tav 5 PILASTRI E SETTI
- Tav 6 FONDAZIONI
- Tav 7 MURI
- Tav 8 VANO ASCENSORE
- Tav 9 SCALA
- Tav 10 COPERTURA

- Tav A ANALISI STATICA E SISMICA
- Tav B RELAZIONE DI CALCOLO

Aosta, lì



Regione Autonoma della Valle d'Aosta
Région Autonome de la Vallée d'Aoste
Ass.to Opere Pubbliche, Difesa del Suolo
e Edilizia Residenziale Pubblica
Archivio Denunce Opere Cemento Armato

Pratica N.

17/116

Ai sensi della legge 5-11-1971 n. 1068 si attesta che in data odierna è stato

NOTE E PRESCRIZIONI
 1) La struttura deve essere progettata e costruita in base alle norme vigenti in materia di sicurezza sismica.
 2) La struttura deve essere progettata e costruita in base alle norme vigenti in materia di sicurezza sismica.
 3) La struttura deve essere progettata e costruita in base alle norme vigenti in materia di sicurezza sismica.
 4) La struttura deve essere progettata e costruita in base alle norme vigenti in materia di sicurezza sismica.
 5) La struttura deve essere progettata e costruita in base alle norme vigenti in materia di sicurezza sismica.
 6) La struttura deve essere progettata e costruita in base alle norme vigenti in materia di sicurezza sismica.
 7) La struttura deve essere progettata e costruita in base alle norme vigenti in materia di sicurezza sismica.

APPOGGIO TRAVE

Profilo s.l. a talli v/c
 150x10mm

Comune di Champagnole
 Comune di Champagnole

Progetto / Project:
 Edificio di civile abitazione sito in Località Fabiano, Comune di Champagnole

Autore / Author:
 ing. Lorenzo Giordani Ordine Ingegneri

Indirizzo / Address:
 Via Cagni, 3
 42100 Reggio Emilia
 E-Mail: lgiordani@uniroma1.it

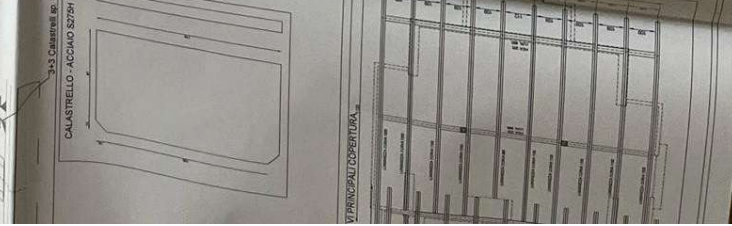
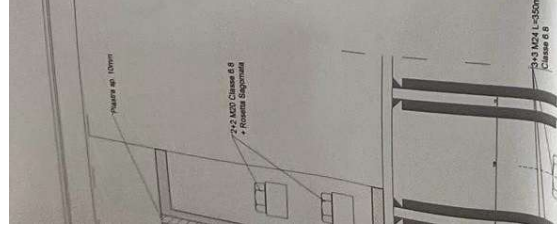
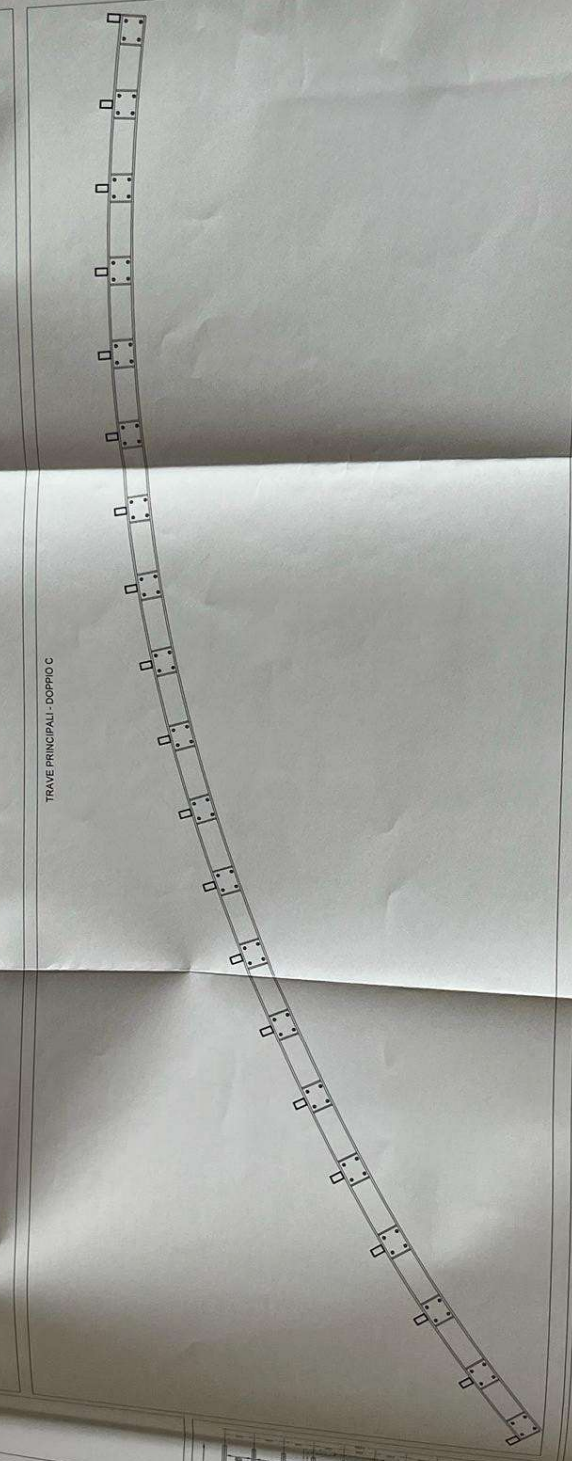
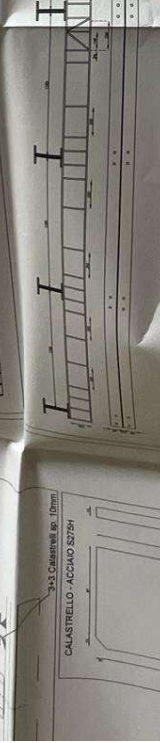
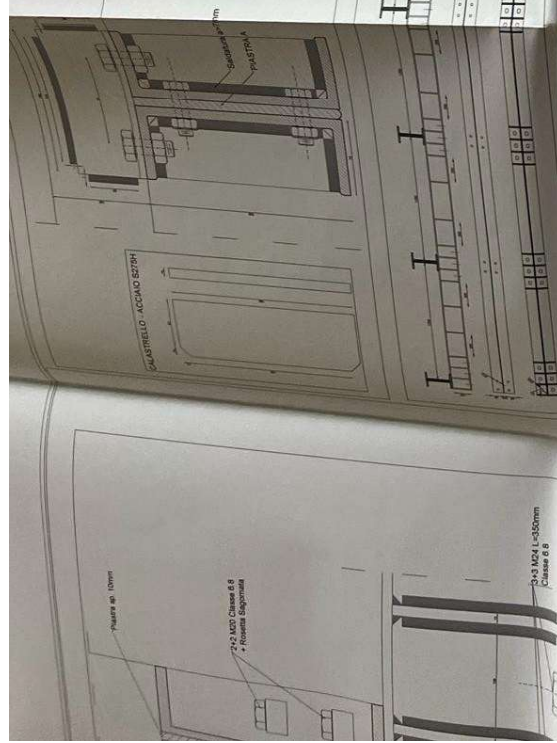
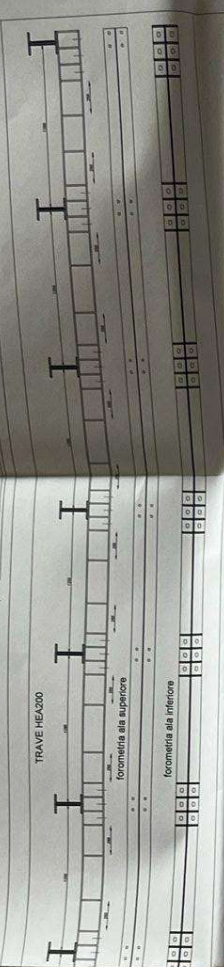
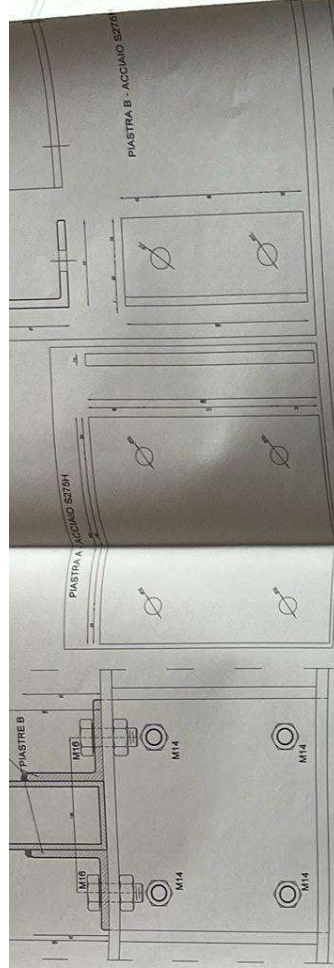

NUMERAZIONE CAMPITURE SOLAIO PIANO TERZO

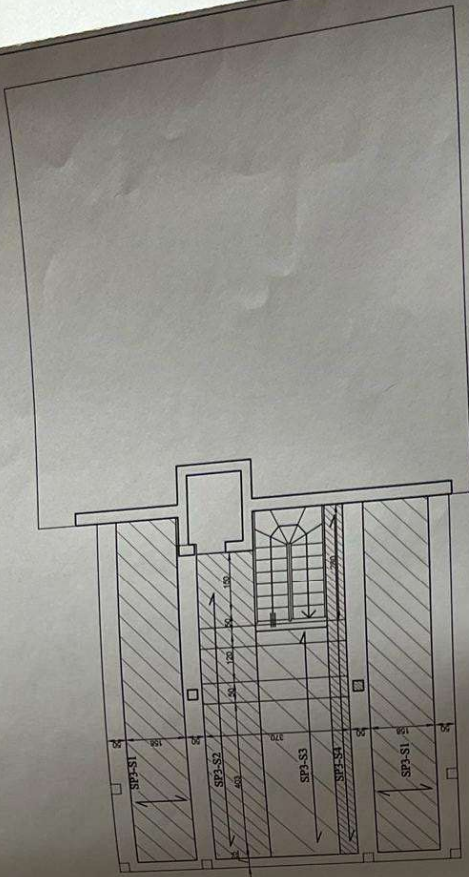

NUMERAZIONE CAMPITURE SOLAIO PIANO SECONDO

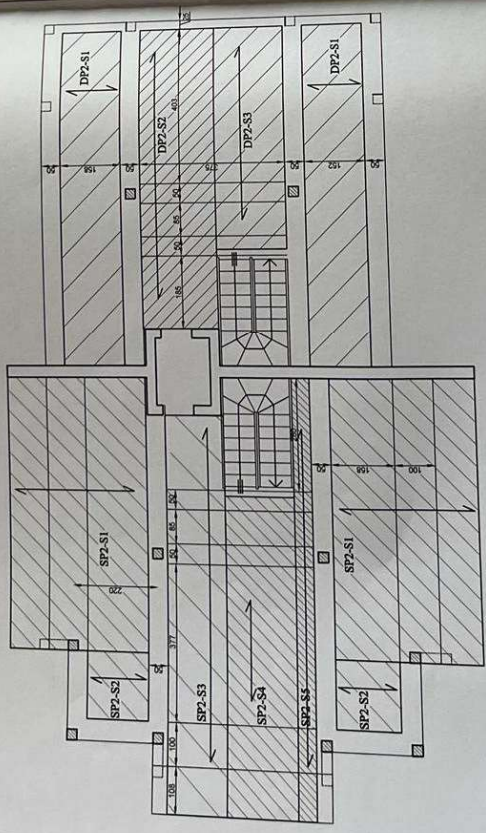

SOLAIO PIANO PRIMO

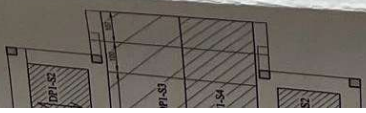

NUMERAZIONE PILASTRI PIANO PRIMO

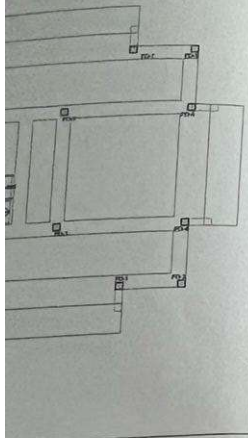

NUMERAZIONE PILASTRI PIANO SECONDO

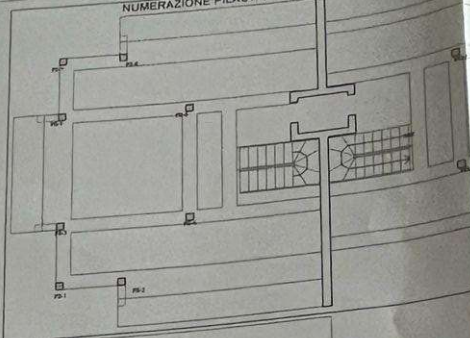

NUMERAZIONE PILASTRI PIANO PRIMO

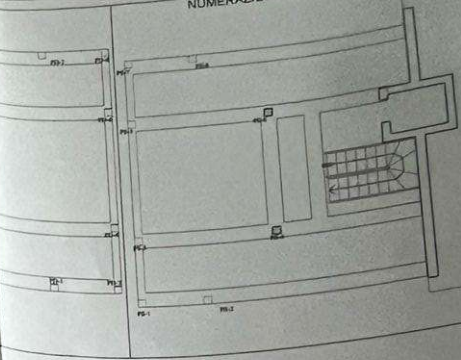

PILASTRATE PS-1 E PS-7

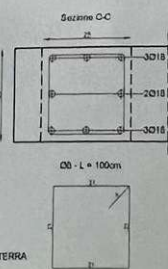
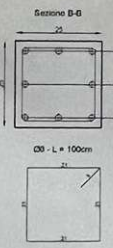
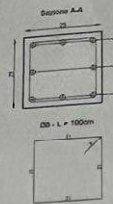
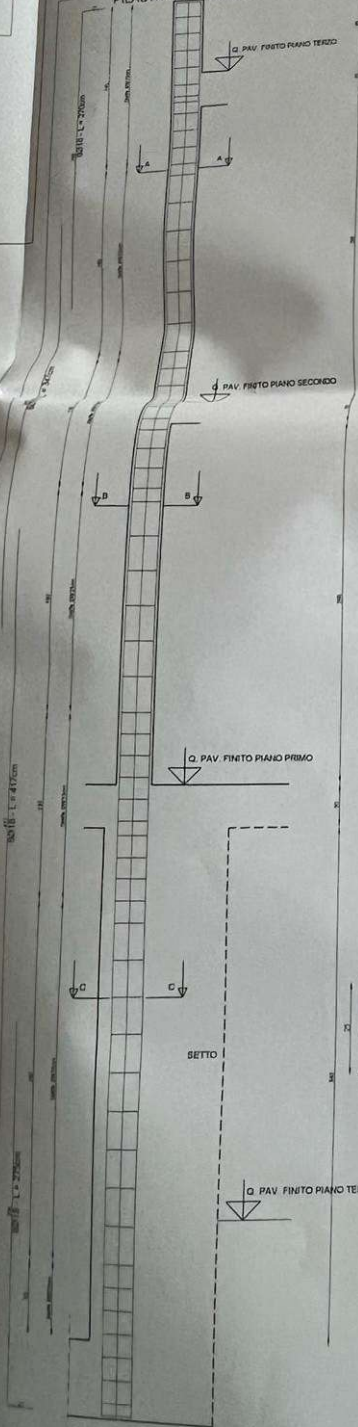

PILASTRATE PD-2 E PD-8

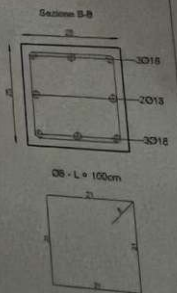
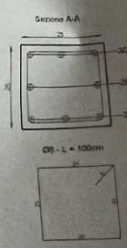
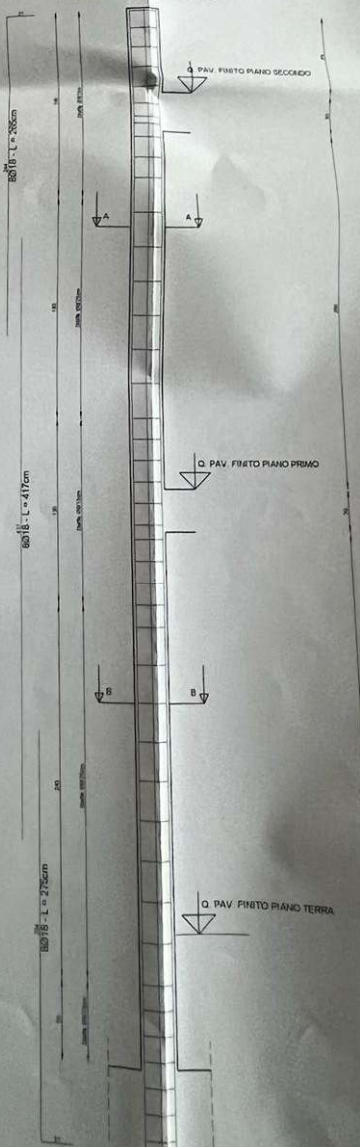

PILASTRATE PD-3 E PD-9

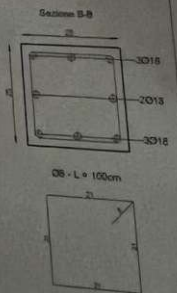
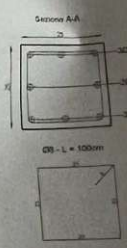
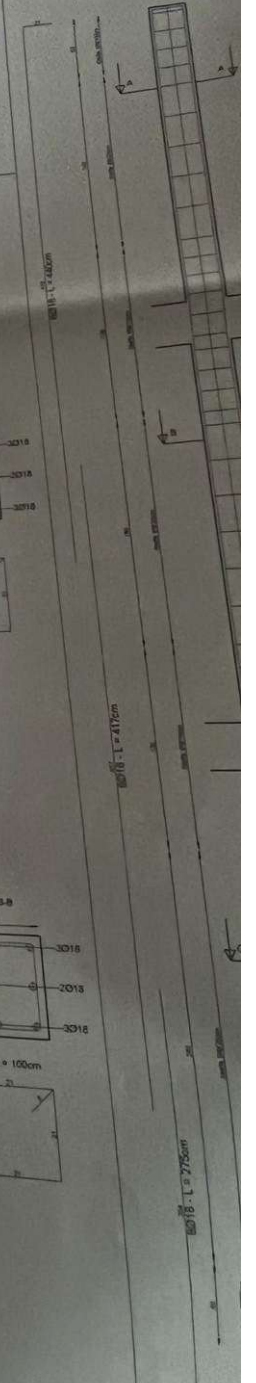

OPERE IN CONGLOMERATO CEMENTIZIO ARMATO NORMALE O PRECOMPRESSO

Comune di: Champdepraz (Ao)
Lavori di: Edificio residenziale bifamigliare
sito in: Fraz. Fabbrica
proprietà: *** DATO OSCURATO ***

RELAZIONE ILLUSTRATIVA

(ai sensi dell'art. 4 della Legge 05.11.1971 n° 1086)

Nell'esecuzione dei lavori in epigrafe è previsto l'impiego dei seguenti materiali:

- | | | | |
|--------------------|---|------------|--------|
| 1)INERTI | : Sabbia lavata e ben granita | granul. mm | 1 ÷ 3 |
| | : Ghiaietto vagliato | granul. mm | 3 ÷ 7 |
| | : Ghiaia vagliata | granul. mm | 7 ÷ 20 |
| 2)ACQUA | : Potabile e priva di sali(solfori o cloruri) | | |
| 3)CEMENTO | : R325 | | |
| 4)ACCIAIO IN BARRE | : FeB 44 K | | |
| 5)ORIZZONTAMENTI | : Travetti prefabbricati in cls 9x12 cm. con interposti blocchi in cls di alleggerimento spessore tot. 21 cm. sovraccarico 1200 Kg./cm ² | | |

I conglomerati cementizi da impiegarsi nelle sottofondazioni fondazioni e strutture verticali saranno dosati come appresso:

- | | |
|---------------------|--|
| -Sabbia lavata | : m ³ 0,4 per m ³ di cls |
| -Ghiaietto vagliato | : m ³ 0,4 per m ³ di cls |
| -Ghiaia vagliata | : m ³ 0,4 per m ³ di cls |
| -Cemento R325 | : KN/m ³ 2,00 R _{ck} ≥15 N/mm ² per m ³ di cls (sottofondazioni non armate)
: KN/m ³ 3,00 R _{ck} ≥25 N/mm ² per m ³ di cls (fondazioni e muri)
: KN/m ³ 3,50 R _{ck} ≥30 N/mm ² per m ³ di cls (plinti, travi, solai e scale) |
| -Acqua | : (rapporto acqua/cemento 0,5) |
| -Acciaio | : FeB 44 K controllato in produzione come da calcolo e disegni esecutivi. |

Non sarà consentito assolutamente il misto di fiume(tout venant).

Resistenza caratteristica a compressione del conglomerato a 28 gg. R_{ck}: ≥15 N/mm², ≥25 N/mm², ≥30 N/mm².

Circa le altre prescrizioni esecutive si richiamano le disposizioni di cui alle Norme tecniche vigenti emanate dal Ministero dei Lavori Pubblici.

Aosta, addì _____

il Progettista



Visto:

Il Direttore dei Lavori



Regione Autonoma della Vallée d'Aoste
Région Autonome de la Vallée d'Aoste
Ass.to Opere Pubbliche, Difesa del Suolo
e Edilizia Residenziale Pubblica
Archivio Denunce Opere Cemento Armato

Pratica N.

17/116

DIRETTORE LAVORI ARCHITETTONICO:	<u>EZIO ALLIOD</u> residente in <u>VERRES</u> via <u>DELLA MORASSE 46</u> telefono/fax <u>0125 344290</u> Cod. fisc. o P. IVA <u>0055248023</u>
DIRETTORE LAVORI STRUTTURE:	<u>ING. GIORNANI LORENZO</u> residente in <u>REGGIO EMILIA</u> via <u>CAGNI 3</u> telefono/fax <u>339 5385206</u> Cod. fisc. o P. IVA <u>030107320234723W</u>
IMPRESA COSTRUTTRICE :	residente in via telefono/fax Cod. fisc. o P. IVA <div style="border: 1px solid black; padding: 5px; display: inline-block; margin-left: 20px;"> *** DATO OSCURATO *** </div>

Il committente allega alla presente denuncia, redatta in triplice copia, 3 copie del progetto sottoscritto in ogni elaborato dal progettista e composto di numero _____ elaborati come indicato dall'elenco sottoscritto dal progettista.

Il costruttore si impegna a trasmettere copia della presente denuncia al Comune di competenza prima dell'inizio dei lavori medesimi.

Il committente nomina collaudatore dei lavori in oggetto il ING. ANDREA DUCLOS
 cod. fisc. 31052310073, Residente in CHARVENSON via, PONT SIAZ

Aosta, li 1

*** DATO OSCURATO ***

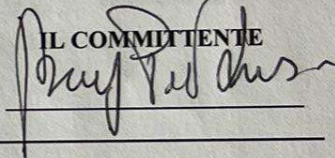
IL COMMITTENTE

DICHIARAZIONI DI RESPONSABILITA'

Il sottoscritto *** DATO OSCURATO ***, cod. fisc. *** DATO OSCURATO ***
 residente in *** DATO OSCURATO *** comune di ISSOGLNE, in qualità di **costruttore** si impegna a realizzare l'opera così come progettata.

*** DATO OSCURATO ***

Il sottoscritto EZIO ALLIOD, cod. fisc. U02EIG1A24A3264
 residente in VIA MORASSE 46, comune di VERRES, in qualità di **progettista architettonico** dichiara: che il progetto depositato è conforme alla vigente normativa indicata dalle relazioni allegate; che il progetto è esecutivo e completo in ogni suo elaborato; che sono state rispettate le prescrizioni contenute negli strumenti della pianificazione territoriale e negli atti di governo del territorio con riferimento alla fattibilità degli interventi a seguito delle indagini geologico tecniche.

IL PROGETTISTA ARCHITETTONICO



