

ALLEGATO 3
PLANIMETRIE CATASTALI

MODULARIO
F. rig. rend. 486



MINISTERO DELLE FINANZE
DIREZIONE GENERALE DEL CATASTO E DEI SS.TT.EE.
CATASTO EDILIZIO URBANO (RDL 13-4-1939, n. 652)

MOD. AN (CEU)

LIRE
400

Planimetria di u.i.u. in Comune di Bovezzo via Valle Rotta civ. 16



PIANO SECONDO

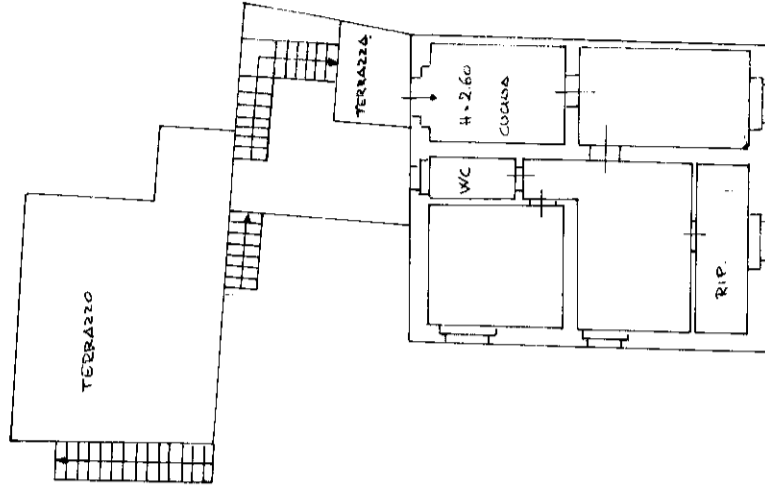

ORIENTAMENTO

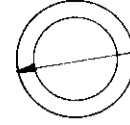

SCALA DI 1:200

RISERVATO ALL'UFFICIO

1883

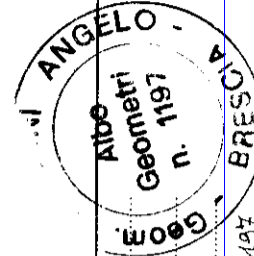

Compilata dal ANGELO TRABINI
(Titolo, cognome e nome)

Iscritto all'albo dei Geometri
della provincia di Brescia n. 1197
data 29-11-1989 Firma Angelo Trabini

Dichiarazione di N.C.
Denuncia di variazione

Identificativi catastali

F. 1197/01
n. 1 sub. C

MODULARIO
F. rig. rend. 497



MINISTERO DELLE FINANZE
DIREZIONE GENERALE DEL CATASTO E DEI SS.TT.EE.
CATASTO EDILIZIO URBANO (RDL 13-4-1939, n. 652)

MOD. BN (CEU)

LIRE
250

Planimetria di u.i.u. in Comune di Bovezzo via Valle Rotta civ. 16

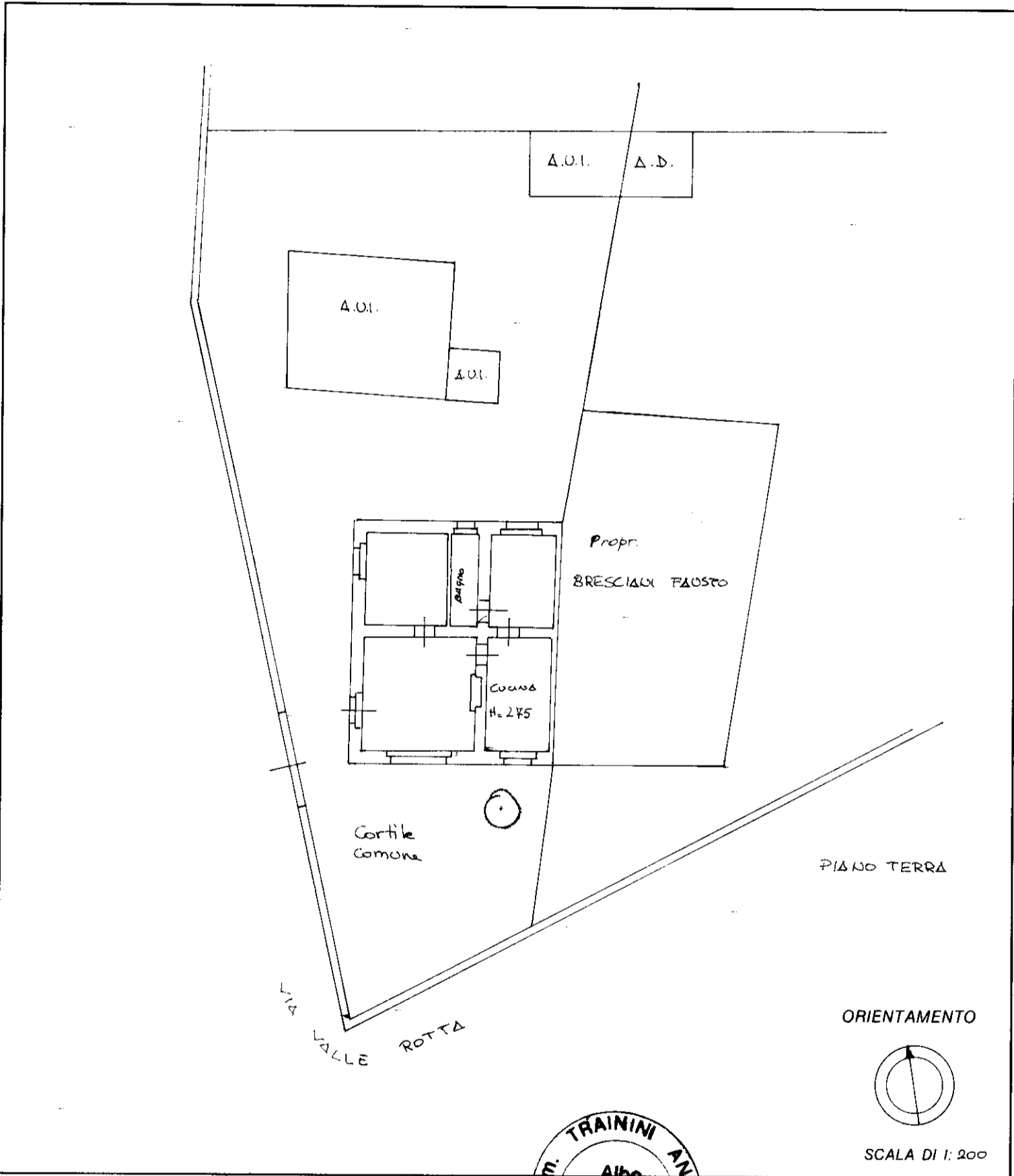

Roma - Istituto Poligrafico e Zecca dello Stato - P.V.

Dichiarazione di N.C.
 Denuncia di variazione
 Identificativi catastali
 F.
 n. sub. A

Compilata dal GEOMETRA
 (Titolo, cognome e nome)
TRAININI ANGELO
 Iscritto all'albo dei GEOMETRI
 della provincia di BRESCIA n. 1197
 data 29-11-1989 Firma Angelo Trainini



RISERVATO ALL'UFFICIO
APB

map 01

Catasto dei Fabbricati - Situazione al 23/01/2024 - Comune di BOVEZZO(B102) - < Sez. urbana NCT - Foglio 7 - Particella 21 - Subalterno 4 >
VIA PIAVE n. 30/A Piano T

MODULARIO
F. sig. rend. 497



MINISTERO DELLE FINANZE
DIREZIONE GENERALE DEL CATASTO E DEI SS.TT.EE.
CATASTO EDILIZIO URBANO (RDL 13-4-1939, n. 652)

MOD. BN (CEU)

LIRE
250

Planimetria di u.i.u. in Comune di Bovezzo via Valle Rotta civ. 16

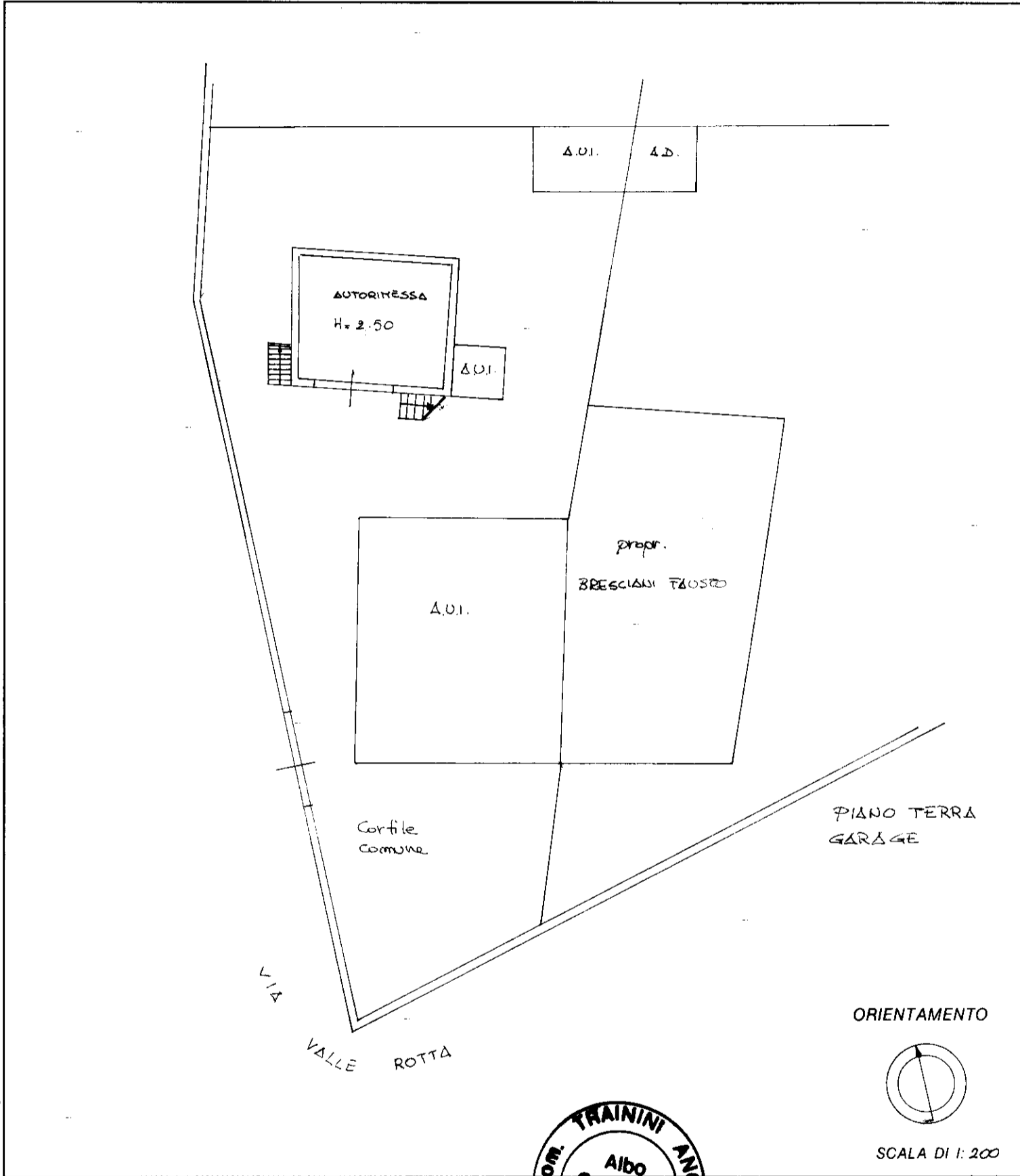

Roma - Istituto Poligrafico e Zecca dello Stato - P.v.

Dichiarazione di N.C.
 Denuncia di variazione
 Identificativi catastali
 F.
 n. sub. A

Compilata dal GEOMETRA
 (Titolo, cognome e nome)
TRAININI ANGELO
 Iscritto all'albo dei GEOMETRI
 della provincia di BRESCIA n. 1197
 data 29-11-1989 Firma geom. Angelo Trainini



RISERVATO ALL'UFFICIO
 [Handwritten signature]

man 01

Catasto dei Fabbricati - Situazione al 23/01/2024 - Comune di BOVEZZO(B102) - < Sez. urbana NCT - Foglio 7 - Particella 349 - Subalterno 2 >
VIA PIAVE n. 30/A Piano T