

**Agenzia delle Entrate**  
**CATASTO FABBRICATI**  
**Ufficio Provinciale di**  
**Messina**

Dichiarazione protocollo n. ME0097005del 05/09/2023

Comune di Milazzo

Via Luigi Tukory

civ. 41

Identificativi Catastali:

Sezione:

Foglio: 5

Particella: 1689

Subalterno: 28

Compilata da:

Muscolino Massimo

Iscritto all'albo:

Ingegneri

Prov. Messina

N. 1839

Planimetria

Scheda n. 1

Scala 1:100

# PIANO TERRA

h = 3.00 m

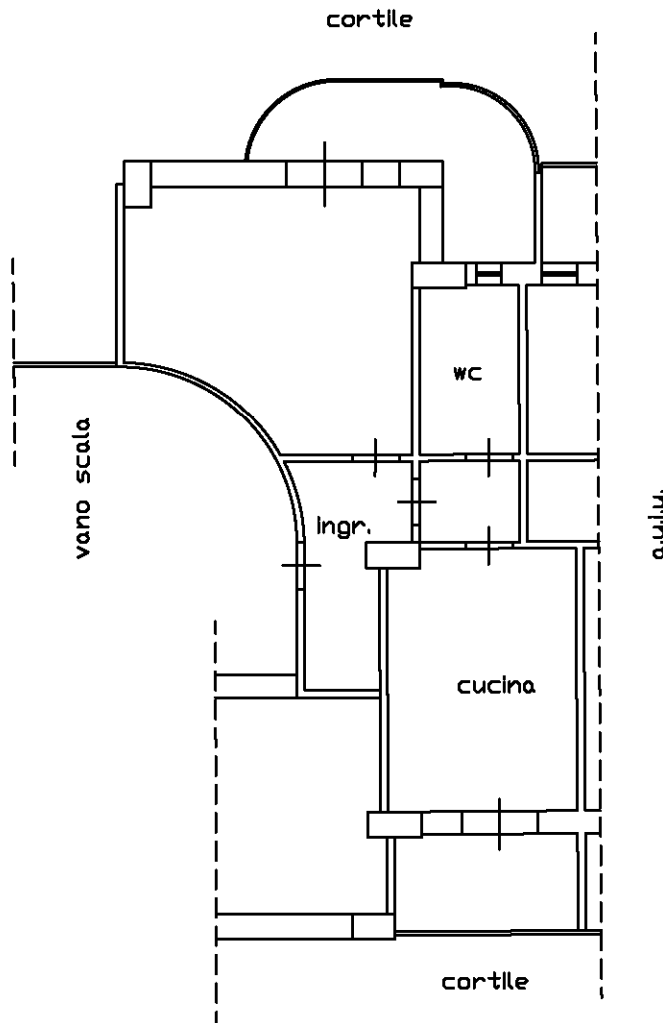

Ultima planimetria in atti

Catasto dei Fabbricati - Situazione al 06/05/2025 - Comune di MILAZZO(F206) - < Foglio 5 - Particella 1689 - Subalterno 28 >  
VIA LUIGI TUKORY n. 41 Piano T