

**Agenzia del Territorio
CATASTO FABBRICATI
Ufficio Provinciale di
Messina**

Planimetria di u.i.u. in Comune di Milazzo

Via Missori

civ. SNC

Identificativi Catastali:

Sezione:

Foglio: 5

Particella: 1838

Subalterno: 16

Compilata da:

J

:

:

:

Scheda n. 1

Scala 1:200

PIANTA PIANO SECONDO H=2.70

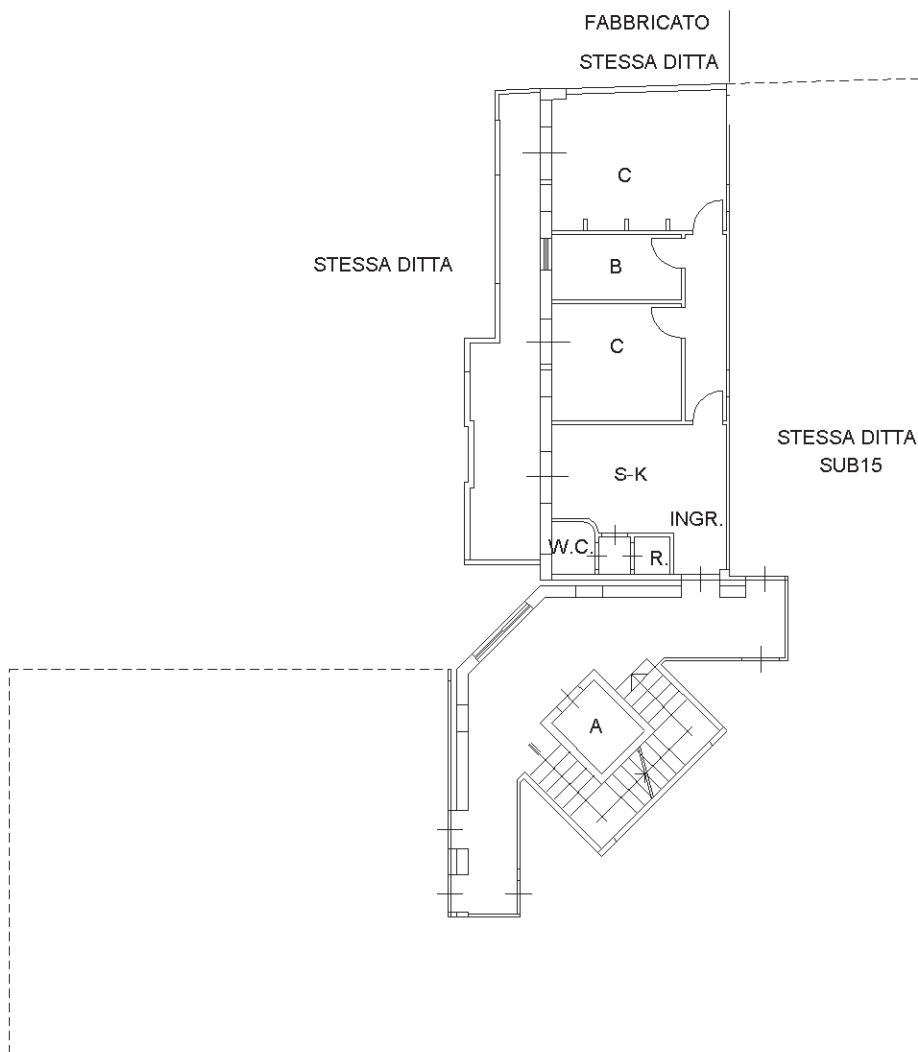

NORD



Ultima planimetria in atti