

**Agenzia del Territorio
CATASTO FABBRICATI
Ufficio Provinciale di
Lecce**

Dichiarazione protocollo n. LE0269353 del 31/07/2008

Planimetria di u.i.u. in Comune di Monteroni Di Lecce

Via L. Einaudi

civ.

Identificativi Catastali:

Sezione:
Foglio: 7
Particella: 1994
Subalterno: 54

Compilata da:
Ciardo Valentino
Iscritto all'albo:
Geometri

Prov. Lecce

N. 3478

Scheda n. 1

Scala 1:200

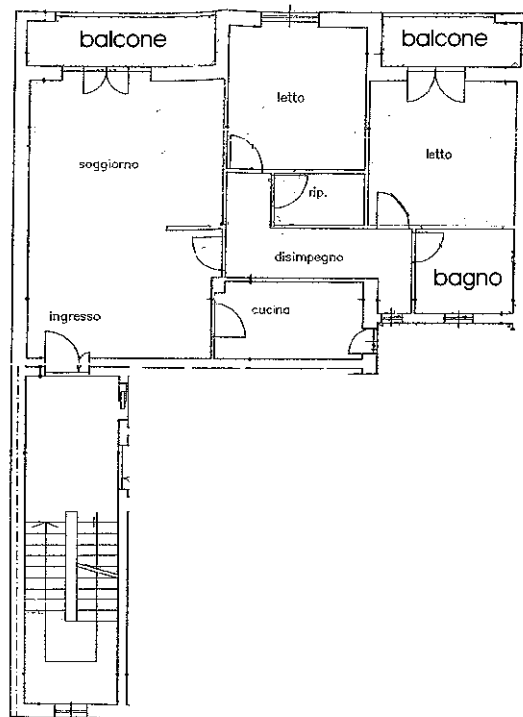

PLANIMETRIA DELL'APPARTAMENTO DEL PIANO SECONDO SCALA 1:200

Ultima planimetria in atti