

COMUNE DI BISTAGNO - ORTOFOTOCARTA 2024

11-03-2026

100 mt. (1:2500)

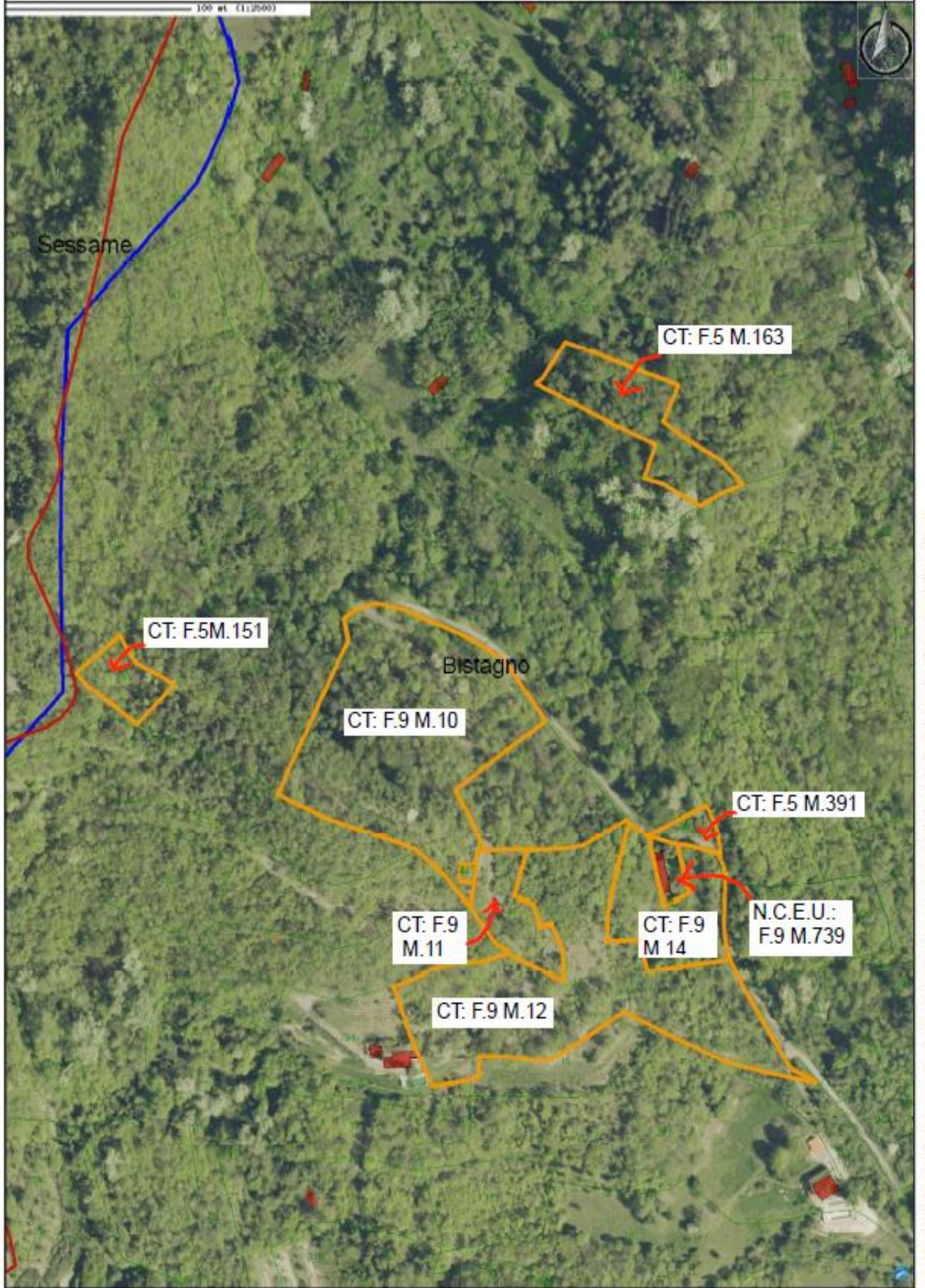

Sessame

CT: F.5 M.163

CT: F.5M.151

Bistagno

CT: F.9 M.10

CT: F.5 M.391

CT: F.9
M.11

CT: F.9
M.14

N.C.E.U.:
F.9 M.739

CT: F.9 M.12



Scala 1:2500

Carto@Web

COMUNE DI BISTAGNO - PARTICELLE

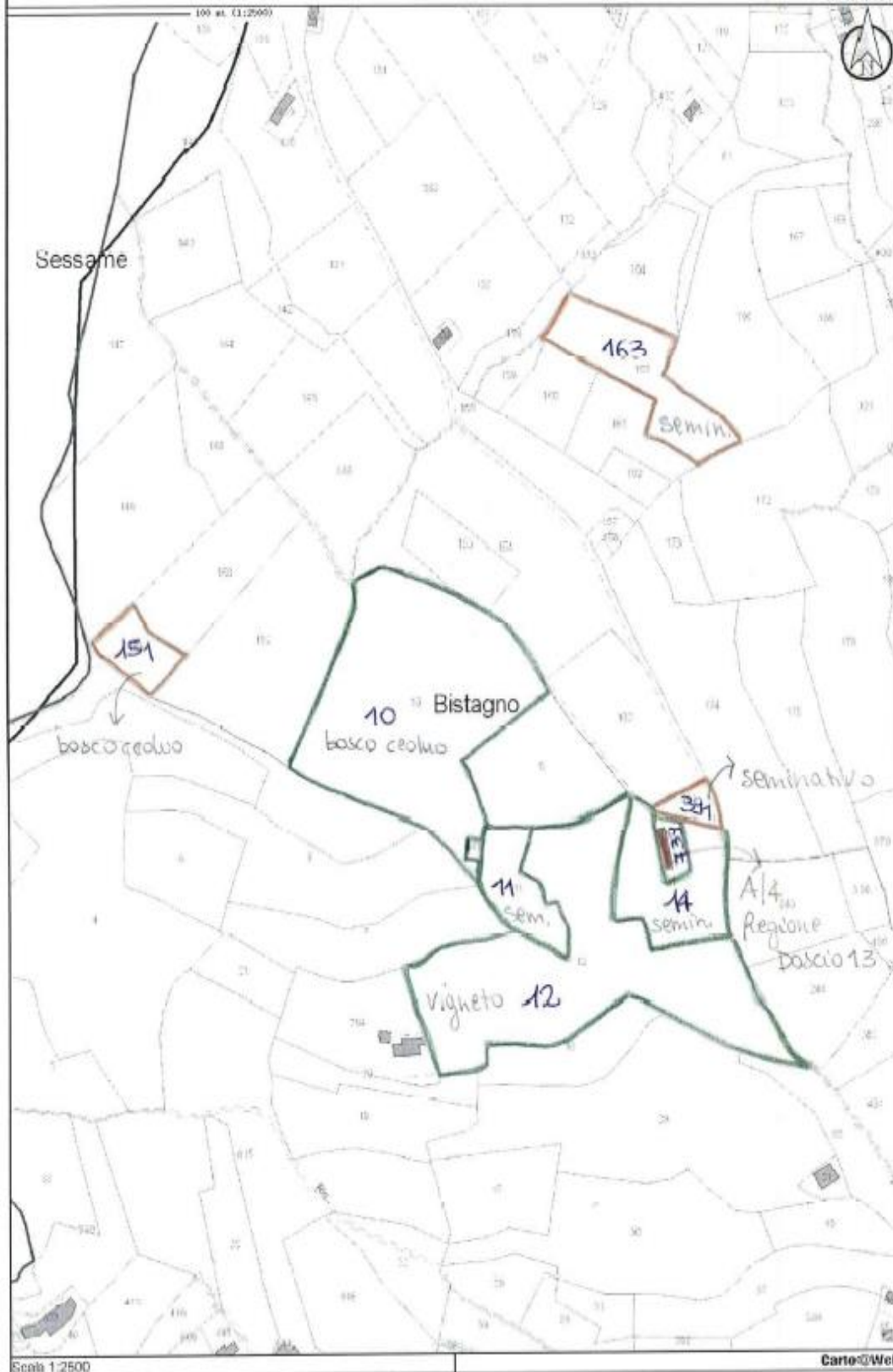
04-12-2025



-  F5
-  F9 F9 M739 A/4



MAPPA D'IMPIANTO

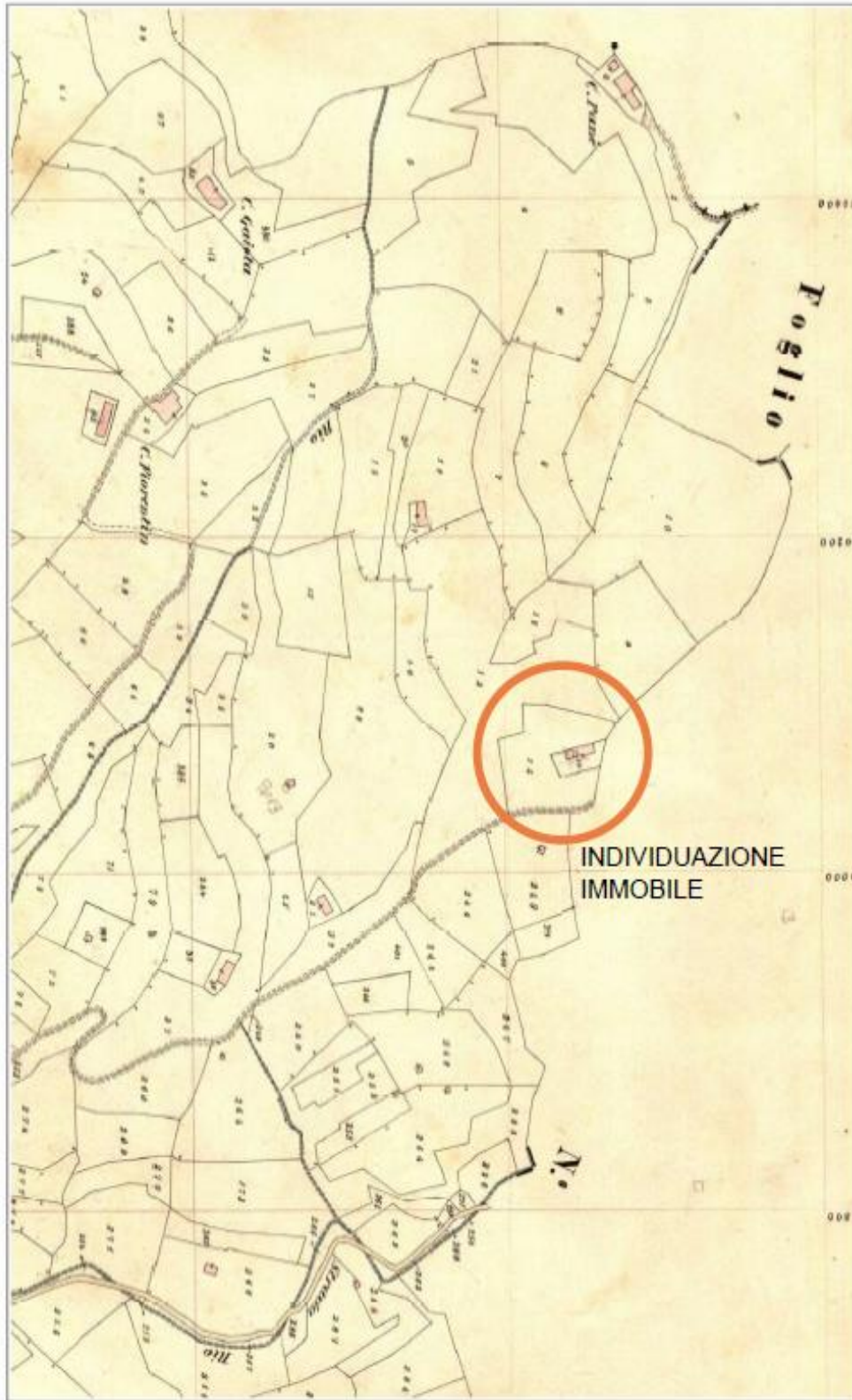

**Agenzia del Territorio
CATASTO FABBRICATI
Ufficio Provinciale di
Alessandria**

Dichiarazione protocollata n. AL0203447 del 31/07/2009

Planimetria di u.i.u. in Comune di Bistagno

Regione Doccio

civ. 13

Identificativi Catastali:

Sezione:

Foglio: 9

Particella: 739

Compilata da:
Gandini Danilo

Iscritto all'albo:
Geometri

Prov. Alessandria

N. 1812

Schema n. 1 Scala 1

PIANTA PIANO TERRENO

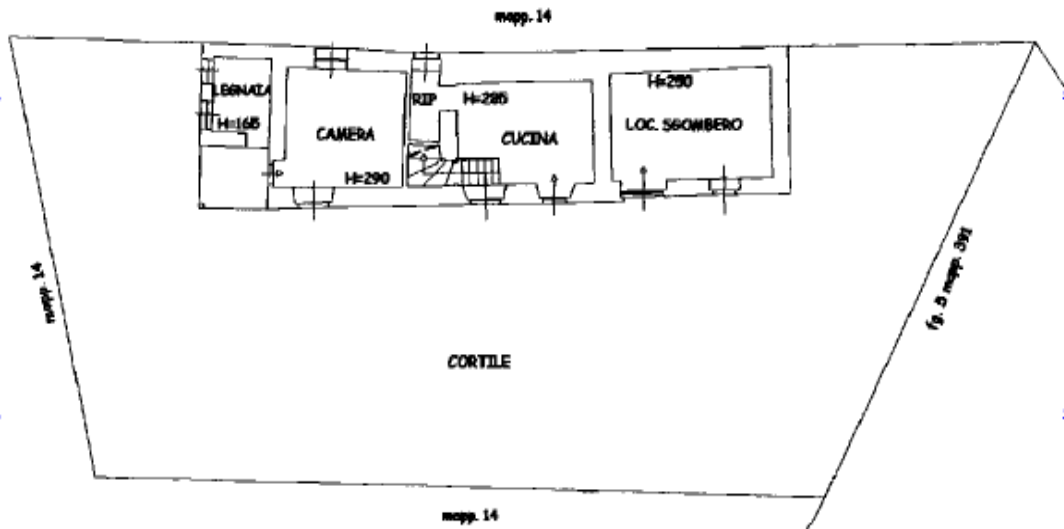

PIANTA PIANO PRIMO

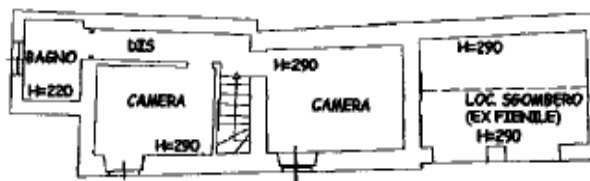

Ultima planimetria in atti

Data: 03/02/2026 - n. T154660 - Richiedente: PVNMRT65522A052D

Totale schede: 1 - Formato di acquisizione: A4(210x297) - Formato stampa richiesto: A4(210x297)

BISIAINU

