

MODULARIO
F. 19 art. 496



MINISTERO DELLE FINANZE
DIREZIONE GENERALE DEL CATASTO E DEI SS. TT. EE.
CATASTO EDILIZIO URBANO (RDL 13-4-1939, n. 652)

MOD. AN (CEU)

LIBRE
400

Planimetria di u.i.u. in Comune di **DESIO** via **DANTE** civ. n. **10**

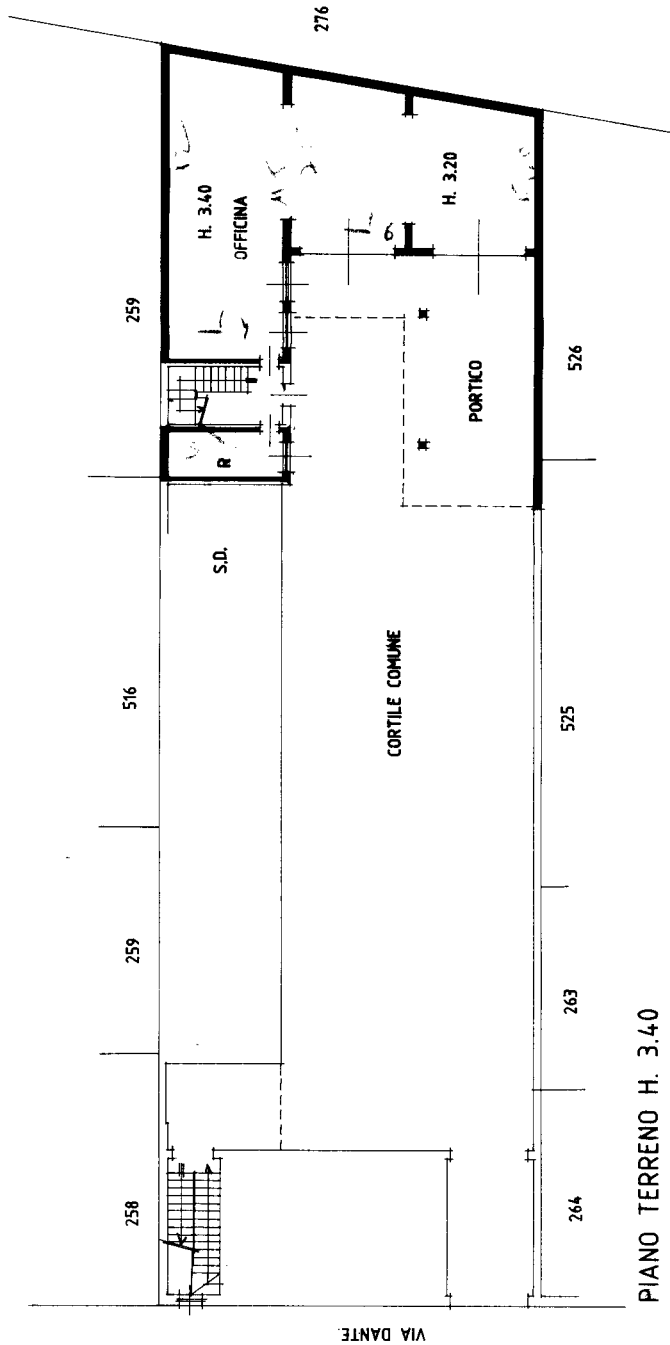

ORIENTAMENTO



SCALA DI 1:200

RISERVATO ALL'UFFICIO

10 MAR 1994

GEOMETRA
ALESSANDRO LONGONI

Compiata dal
ALESSANDRO LONGONI

Dichiarazione di N.C.
Denuncia di variazione

Identificativi catastali

GEOMETRI
MILANO

Iscritto all'albo de
data 31.01.93

261
262
263
264

7714

Catasto dei Fabbricati - Situazione al 08/01/2021 - Comune di DESIO (D286) - s. Foglio Particella: 261 - Subalterno: 501
VIA DANTE ALIGHIERI n. 10 piano: T;

Ultima planimetria in atti

MOD. AN (CEU)
LIRE 400
CIV. 10

MINISTERO DELLE FINANZE
DIREZIONE GENERALE DEL CATASTO E DEI SIST. I.T.E.E.
CATASTO EDILIZIO URBANO (RDL 13-4-1939, n. 652)



Planimetria di u.i.u. in Comune di **DESIO** Via **DANTE**

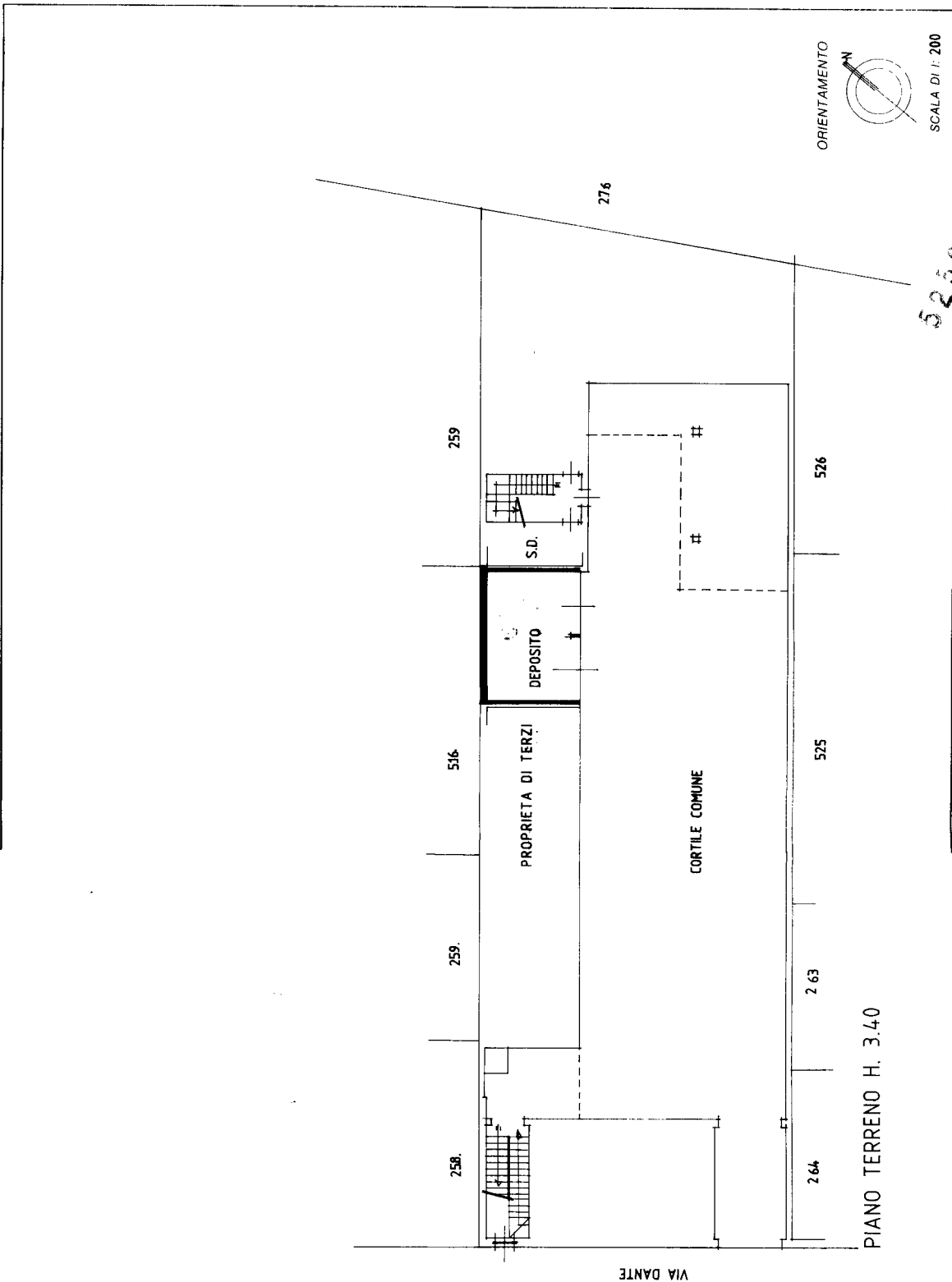

PIANO TERRENO H. 3.40

SCALA DI 1:200

Dichiarazione di N.C.
 Denuncia di variazione
 Identificativi catastali

Compilata dal **GEOMETRA** (titolo, cognome e nome) **ALEANDRO LONGONI**
 Iscritto all'albo de **GEOMETRI** **MILANO** (provincia di) **7714**

n. **761** - **Subalterno** - **261** - **Partizione**
 data **93**

RIBERVATO ALL'UFFICIO

Catasto dei Fabbricati - Situazione al 08/01/2021 - Comune di **DESIO** (D286) - < Foglio: 11 - Partizione: 261 - Subalterno: 504 - **7714**
VIA DANTE ALIGHIERI n. 10 piano: T;

Ultima planimetria in atti

**Agenzia del Territorio
CATASTO FABBRICATI
Ufficio Provinciale di
Milano**

Dichiarazione protocollo n. 000502938 del 14/06/2002

Planimetria di u.i.u. in Comune di Desio

Corso Italia

civ. 157

Identificativi Catastali:

Sezione:

Foglio: 11

Particella: 276

Subalterno: 704

Compilata da:

Borghesi Giovanni

Iscritto all'albo:

Ingegneri

Prov. Milano

N. 12735

Scheda n. 1

Scala 1:200



PIANO TERRA



Ultima planimetria in atti

Data: 07/01/2021 - n. T234117 - Richiedente: BRMDVD67R19F704E

Totale schede: 1 - Formato di acquisizione: A4(210x297) - Formato stampa richiesto: A4(210x297)

Catasto dei Fabbricati - Situazione al 07/01/2021 - Comune di DESIO (D286) - < Foglio: 11 - Particella: 276 - Subalterno: 704 >
CORSO ITALIA n. 157 piano: T;