

TRIBUNALE DI SIENA
ESECUZIONI IMMOBILIARI

Relazione di Consulenza Tecnica di Ufficio per stima immobiliare
Esecuzione immobiliare n° 137/2023 R.G.E.

AREC NEPIX S.r.l
contro
ALMAS S.r.l

G.E: Dott.Flavio Mennella
CTU: Geom. Ina Merka
Prossima Udienda: 23 Maggio 2024

RILIEVO FOTOGRAFICO

**BENI POSTI NEL COMUNE DI MONTALCINO- LOC. TORRENIERI- TRASVERSA VIA
CESARE BATTISTI**



1. vista inquadramento aereo del complesso pignorato



Vista frontale complesso immobiliare ospitante le u.i.u. oggetto di pignoramento





Vista planimetria catastale sub 30 - locali sottotetti accatastati come magazzini - piano 2

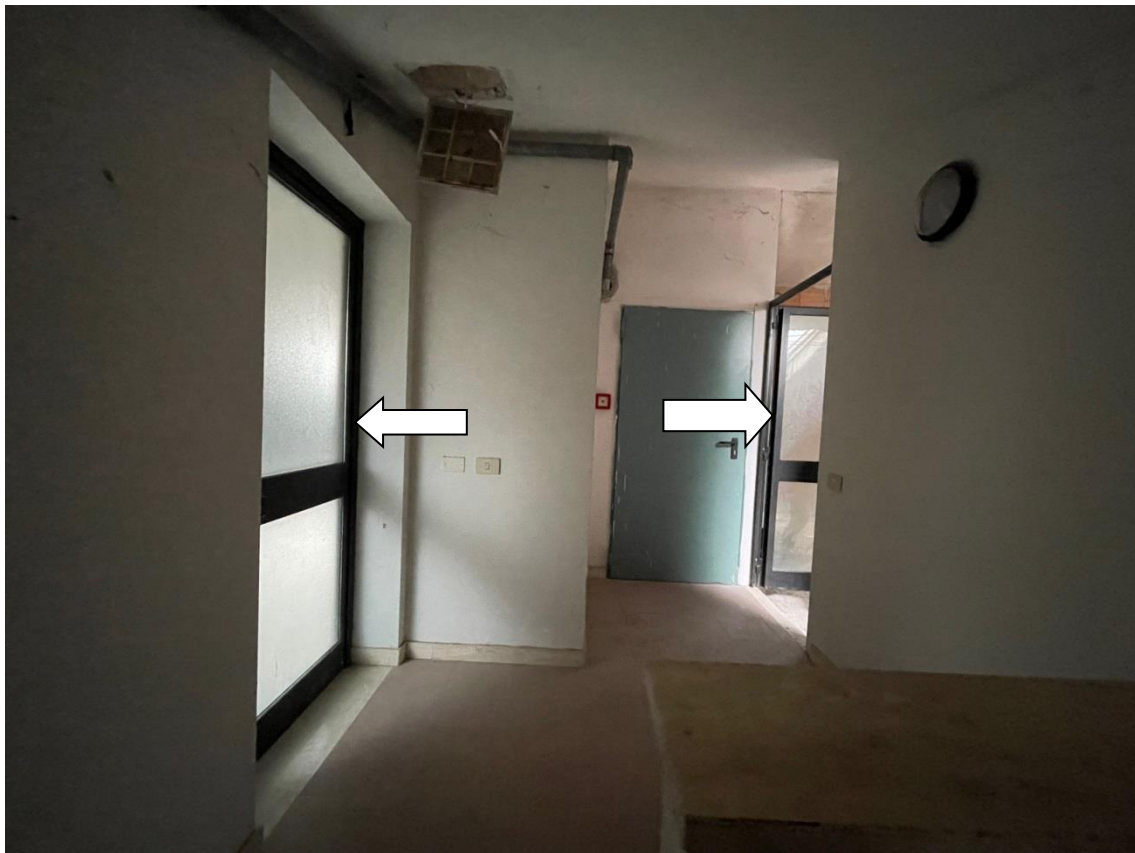

Vista dei due accessi al locale magazzino



Vista locale sottotetto



Vista locale sottotetto



Vista locale sottotetto



Vista balcone di pertinenza esclusiva del scale sottotetto



Vista locale sottotetto



Vista balcone di pertinenza esclusiva del scale sottotetto