

MODULARIO  
F. - Cat. S. T. - 366



MINISTERO DELLE FINANZE  
DIREZIONE GENERALE DEL CATASTO E DEI SERVIZI TECNICI ERARIALI

Mod. A (Nuovo Catasto Edilizio Urbano)

Lire  
100

# NUOVO CATASTO EDILIZIO URBANO

(R. DECRETO-LEGGE 13 APRILE 1939, N. 657)

Planimetria dell'immobile situato nel Comune di VENEZIA - ZELARINO Via CASTELLANA N. 50

Ditta CAUSIN SEVERINO - NATO A ZELARINO IL 2-1-1947

Allegata alla dichiarazione presentata all'Ufficio Tecnico Erariale di VENEZIA

SCOPERTO COMUNE  
AI SUB 1-2-3

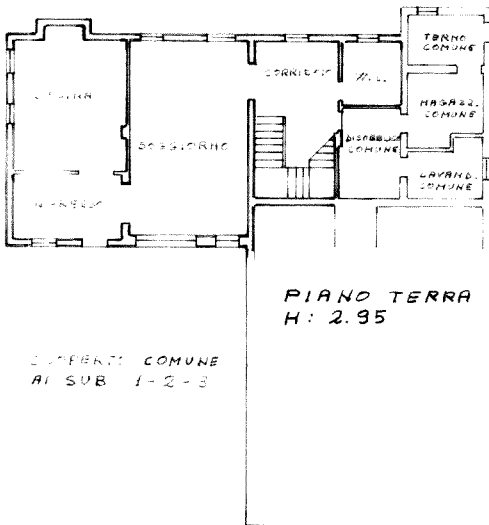

PIANO TERRA  
H: 2.95

SCOPERTO COMUNE  
AI SUB 1-2-3

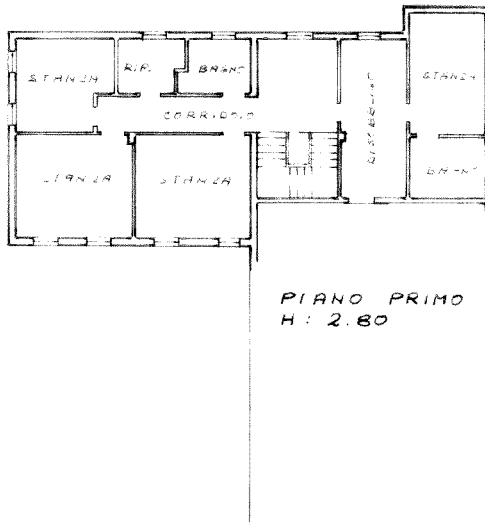

PIANO PRIMO  
H: 2.80

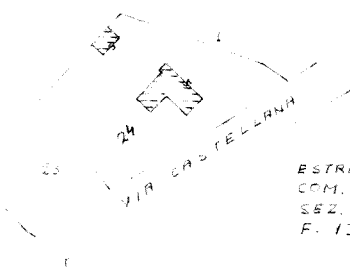

ESTRATTO MAPPA  
COM. DI VENEZIA  
SEZ. ZELARINO  
F. 13 - MAPP. 24

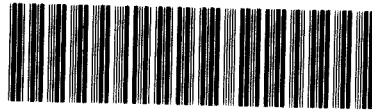

4 sub  
RAR/ZE/13/24  
1063/0/1986

ORIENTAMENTO



SCALA DI 1: 200

### SPAZIO RISERVATO PER LE ANNOTAZIONI D'UFFICIO

DATA 27/01/86  
PROT. N°

1063

SEZ. ZELARINO - F. 13  
MAPP. 24 - SUB. 4

Compilata dal GEOMETRA  
(Titolo, nome e cognome del tecnico)  
SACCOMAN GIUSEPPE  
Iscritto all'Albo dei GEOMETRI  
della Provincia di VENEZIA - N. 758  
DATA GENNAIO 1986  
Firma: Saccoman Giuseppe

SCOPERTO COMUNE PLANIMETRIA PER VARIAZIONE SCOPERTO - SEZ. ZELARINO - F. 13 - MAPP. 24