

## ALLEGATO 3

MODULARIO  
F. rig. rend 497



MINISTERO DELLE FINANZE  
DIPARTIMENTO DEL TERRITORIO  
**CATASTO EDILIZIO URBANO** (RDL 13-4-1939, n. 652)

MOD **BN** (CEU)

LIRE  
**500**

Planimetria di u.i.u. in Comune di **MEDA** via **Marco Polo**

civ. **79**

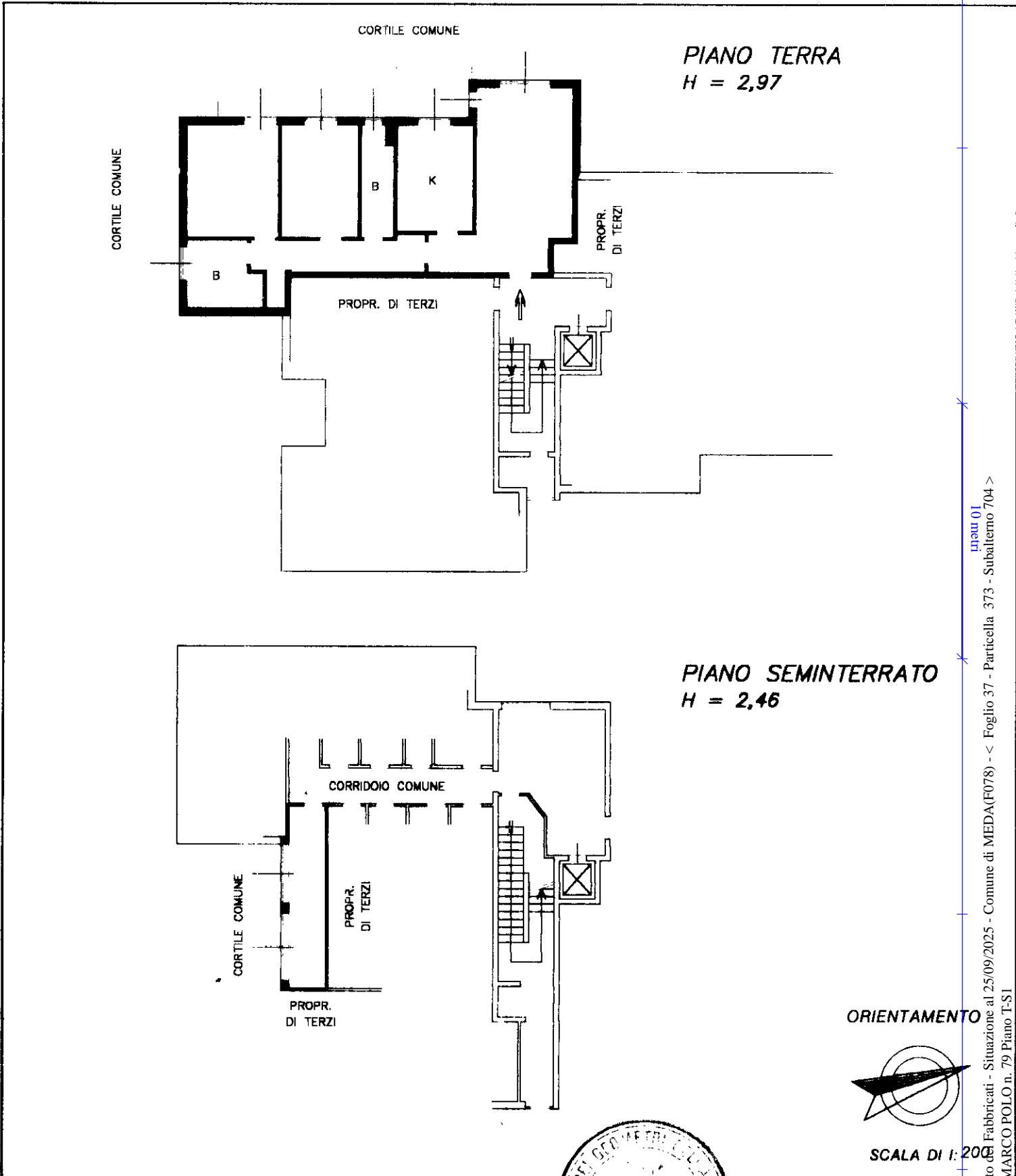

Catasto Edilizio Urbano - Fabbricati - Situazione al 25/09/2025 - Comune di MEDA(F078) - < Foglio 37 - Particella 373 - Subaltemo 704 >  
VIA MARCO POLO n. 79 Piano T-S1

Catasto Edilizio Urbano - Fabbricati - Situazione al 25/09/2025 - Comune di MEDA(F078) - < Foglio 37 - Particella 373 - Subaltemo 704 >

Dichiarazione di N.C.   
Denuncia di variazione

Compilata dal **Geom. ROSSI Emanuele**  
(Titolo, cognome e nome)

RISERVATO ALL'UFFICIO

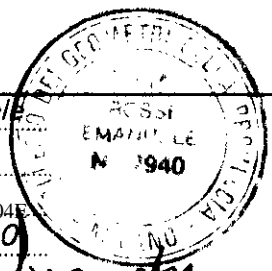

Data presentazione: 12/07/1996 - Data: 25/09/2025 - n. T76915 - Richiedente: BRMDVD67R19F704E  
Totale Foglio: 1 - Formato di acquisizione: A4(210x297) - Formato di stampa: A3(210x297)  
n. **373** sub. **704** della provincia di **Milano** data **8/7/96**

Firma *R. Rossi Emanuele*

MODULARIO  
F. - Cat. S. T. - 315



MINISTERO DELLE FINANZE

Mod. B (Nuovo Catasto Edilizio Urbano)

DIREZIONE GENERALE DEL CATASTO E DEI SERVIZI TECNICI ERARIALI

Lire  
**15** 14<sub>6</sub>

# NUOVO CATASTO EDILIZIO URBANO

(R. DECRETO-LEGGE 13 APRILE 1939, N. 853)

Planimetria dell'immobile situato nel Comune di Meda Via Marco Polo

Ditta Cooperativa "La Serenissima" s.r.l. in Meda - via Thomas Edison 17

Allegata alla dichiarazione presentata all'Ufficio Tecnico Erariale di Milano PALAZZINA A

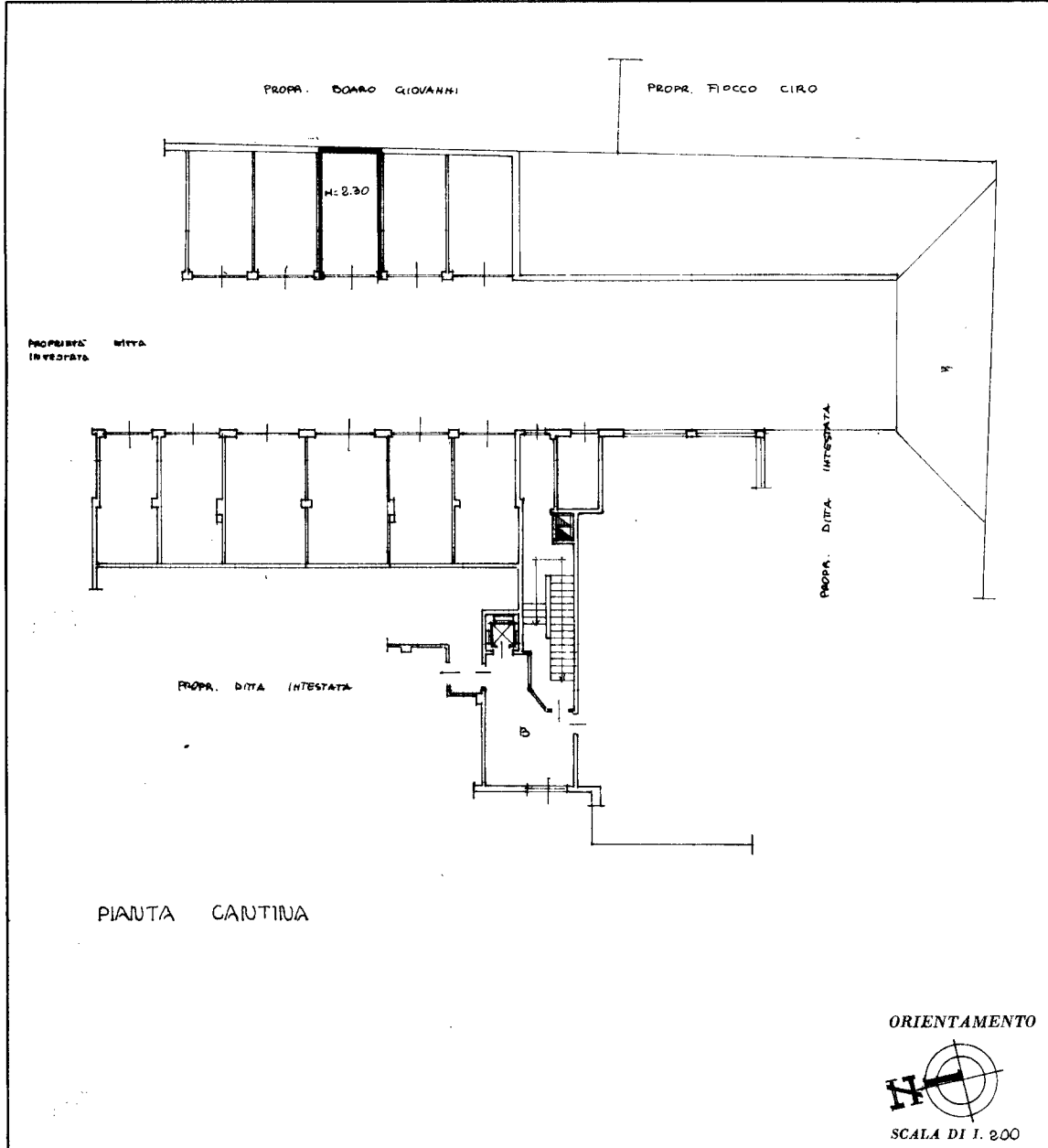

SPAZIO RISERVATO PER LE ANNOTAZIONI D'UFFICIO

DATA 22/01/77- 59580

PROT. N°



Compilata dal Geometra  
(Titolo, nome e cognome del tecnico)

Umberto Agudio

Iscritto all'Albo dei Geometri

della Provincia di Milano (3380)

DATA 20/4/1978

Firma: Geom. Umberto Agudio

SP-UFFICINA C.V. ROMA

Catasto dei Fabbricati - Situazione al 25/09/2025 - Comune di MEDA(F078) - < Foglio 37 - Particella 373 - Subalterno 705 >  
Via MARCO POLO Scala B Piano S1

Ultima planimetria in atti