

Scala G - Piano 8° Int. 16

Allegato n°3

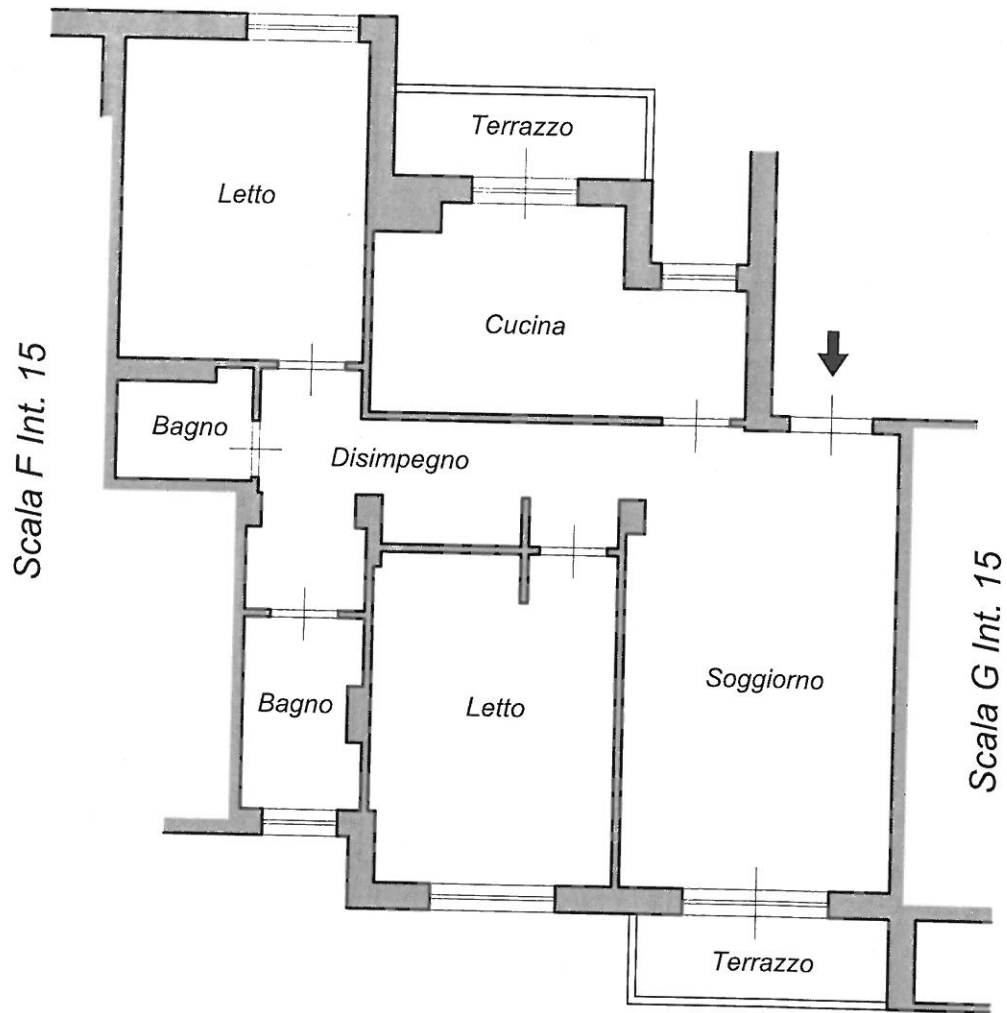

Piano 1°S - Garage G/12

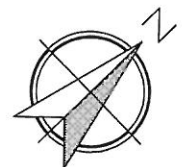
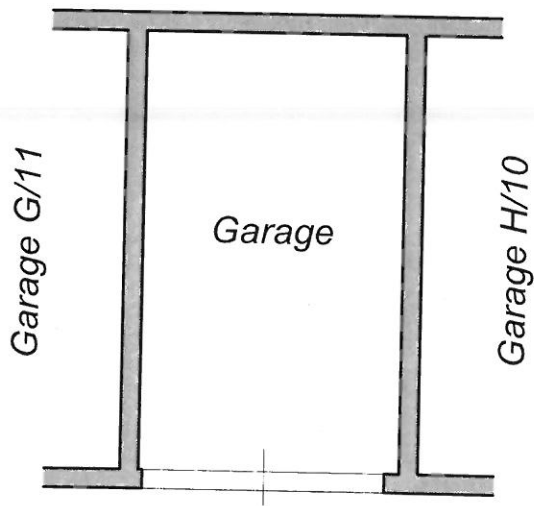

MODULARIO  
P. n. reg. rend. - 407



MINISTERO DELLE FINANZE  
DIREZIONE GENERALE DEL CATASTO E DEI SERVIZI TECNICI ERARIALI

Mod. B (Nuovo Catasto Edilizio Urbano)

Lire  
200

# NUOVO CATASTO EDILIZIO URBANO

(D. MURROTTA-LEGGI 15 APRILE 1940, N. 407)

Planimetria dell'immobile situato nel Comune di LATINA Via Le Corbusier, s.c.

Ditta MELANIA - Soc. Coop. Edil. a r.l. per il fabbricato

Allegata alla dichiarazione presentata all'Ufficio Tecnico Erariale di LATINA

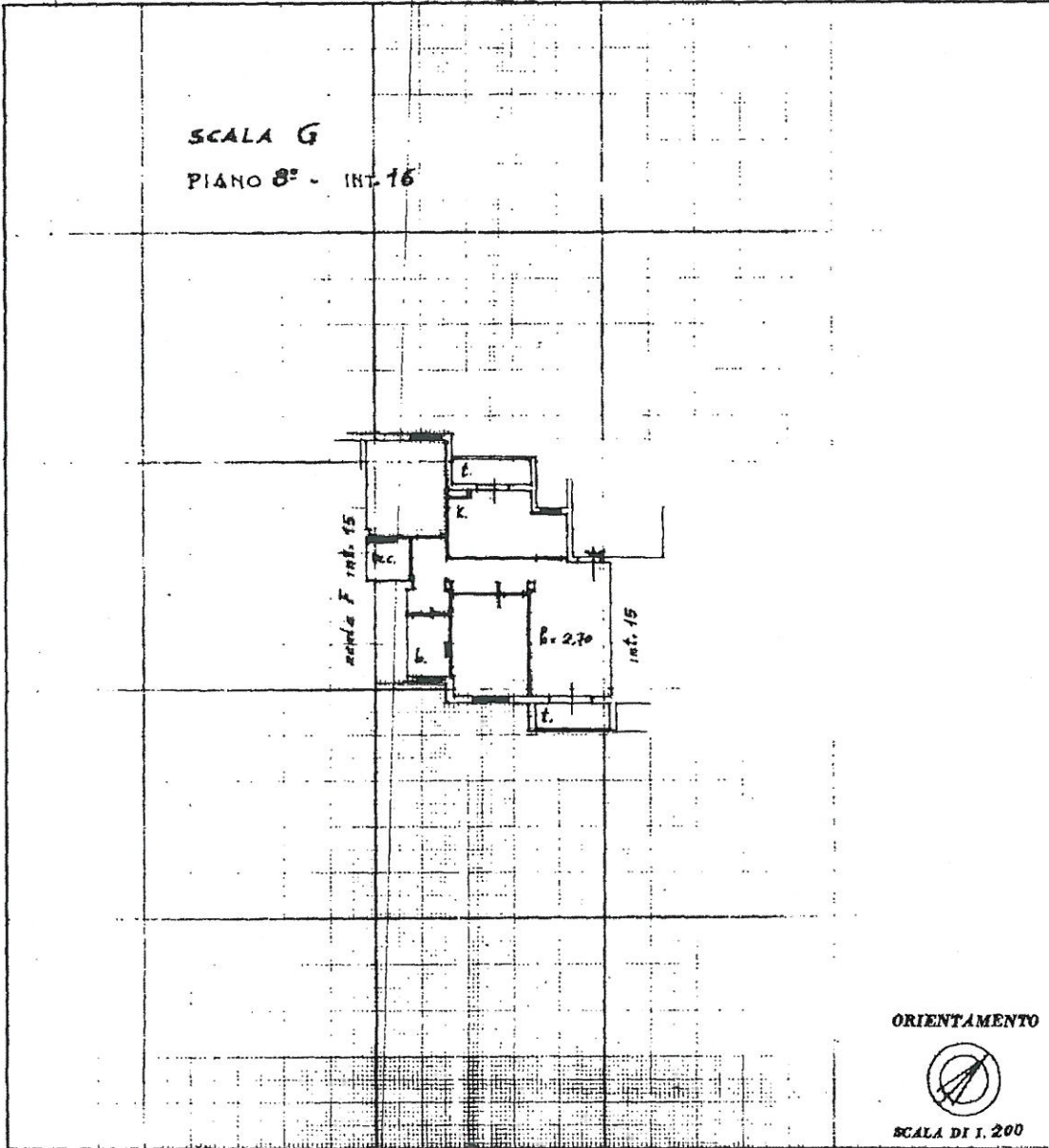

SPAZIO RISERVATO PER LE ANNOTAZIONI D'UFFICIO

DATA 14 MAG 1988  
PROT. N° 2150/88

F#200 n° 18/194

Compilata dal Geom.  
LUIGI DI GUIDA  
Iscritto all'Albo dei Geometri  
della Provincia di LATINA

COLLEGIO PROV. GEOMETRI  
L. ANTONI di parte  
GEOM. DI GUIDA LUIGI  
N. 35

Innu 01  
Catasto dei Fabbricati - Situazione al 03/07/2024 - Comune di LATINA(E472) - < Foglio 200 - Particella 18 - Subalterno 194 >  
VIALE LE CORBUSIER n. 449 Scala G Interno 16 Piano 8

MODULARIO  
P. reg. mod. 487



MINISTERO DELLE FINANZE  
DIREZIONE GENERALE DEL CATASTO E DEI SERVIZI TECNICI ERARIALI

MOD. B (Nuovo Catasto Edilizio Urbano)

Lire  
200

NUOVO CATASTO EDILIZIO URBANO

(R. DECRETO-LEGGE 12 APRILE 1978, N. 652)

Planimetria dell'immobile situato nel Comune di LATINA Via Le Corbusier, 16  
Ditta MELANIA - Soc. Coop. Edil. a r.l. per il fabbricato  
Allegata alla dichiarazione presentata all'Ufficio Tecnico Erariale di LATINA

PIANO 1°/S. - GARAGE G/12

terrapieno

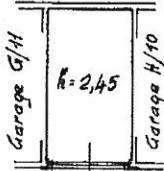

spazio di manovra

ORIENTAMENTO



SCALA DI 1.200

SPAZIO RISERVATO PER LE ANNOTAZIONI D'UFFICIO

DATA 14 MAG. 1988  
PROT. N° 9730/A

F° 200 n° 18/253

Compilata dal Geom. (Titolo, nome e cognome del tecnico)

LUIGI DI GUIDA

Iscritto all'Albo dei Geometri

della Provincia di LATINA

DATA

Firma: *Luigi Di Guida*

Ultima planimetria in atti