

**Agenzia delle Entrate  
CATASTO FABBRICATI  
Ufficio Provinciale di  
Genova**

Dichiarazione protocollo n. GE0238844 del 25/10/2016

Planimetria di u.i.u. in Comune di Sori

Via Francesco Crispi

civ. 166

Identificativi Catastali:

Sezione:

Foglio: 28

Particella: 79

Subalterno: 26

Compilata da:

Bonomini Giovanni

Iscritto all'albo:

Geometri

Prov. Genova

N. 1547

Scheda n. 1

Scala 1:200

PIANO STRADA

S.S. n. 1 - VIA AURELIA

MAPP. 79

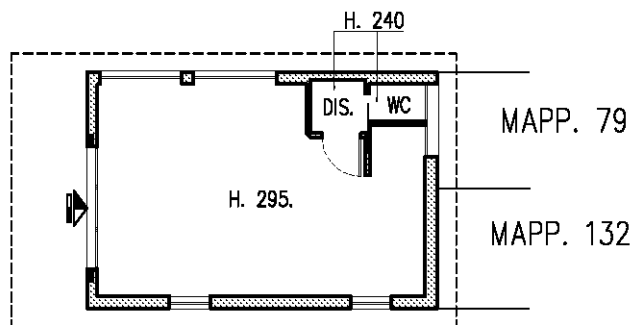

MAPP. 79

MAPP. 132



Ultima planimetria in atti

