

N=5019700

E=1530900



l Particella: 168

MODULARIO  
F. - Cav. S. T. - 680

Mod. A (Nuovo Catasto Edilizio Urbano)

# NUOVO CATASTO EDILIZIO URBANO

(REGIO DECRETO LEGGE 13 APRILE 1939, N. 458)

14

Planimetria dell'immobile situato nel Comune di TAVAZZANO con VILLAVESCO Via 1° MAGGIO, 39/2

Ditta "EDILTAVAZZANO" S.a.s. (cod. fisc. 80001940339) di T. BERNA & c.

Allegata alla dichiarazione presentata all'Ufficio Tecnico Erariale di MILANO

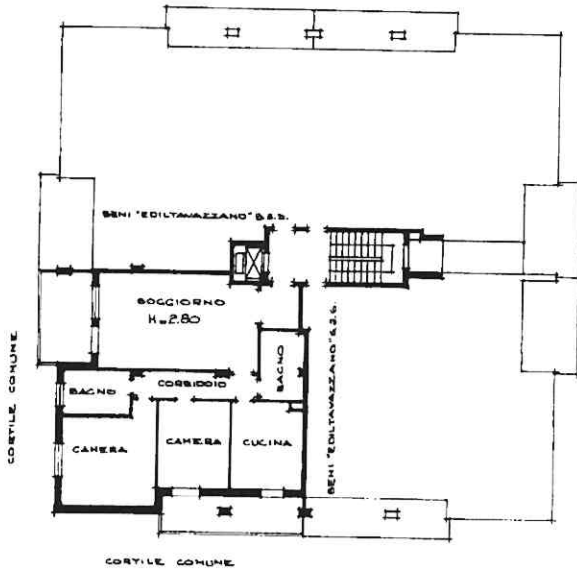

PIANTA QUARTO PIANO



ORIENTAMENTO



SCALA DI 1:200

SPAZIO RISERVATO PER LE ANNOTAZIONI D'UFFICIO

DATA  
PROT. N°

10102... 20 NOV 81

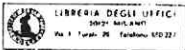

PARTITA 197  
 FOGLIO 11  
 MAPPALE 168  
 SUBALTERNO 14

Compilata dal Geom. GIANNI MORO STABILINI  
(Titolo, nome e cognome del tecnico)

Iscritto all'Albo dei Geometri - n° 4625  
della Provincia di MILANO

DATA 18 novembre 1981

FIRMA *Gianni Moro*

Ultima planimetria in atti

Data presentazione: 20/11/1981 - Data: 25/11/2025 - n. T94259 - Richiedente: CRNBNL75M54C816J

Totale schede: 2 - Formato di acquisizione: A3(297x420) - Formato stampa richiesto: A4(210x297)

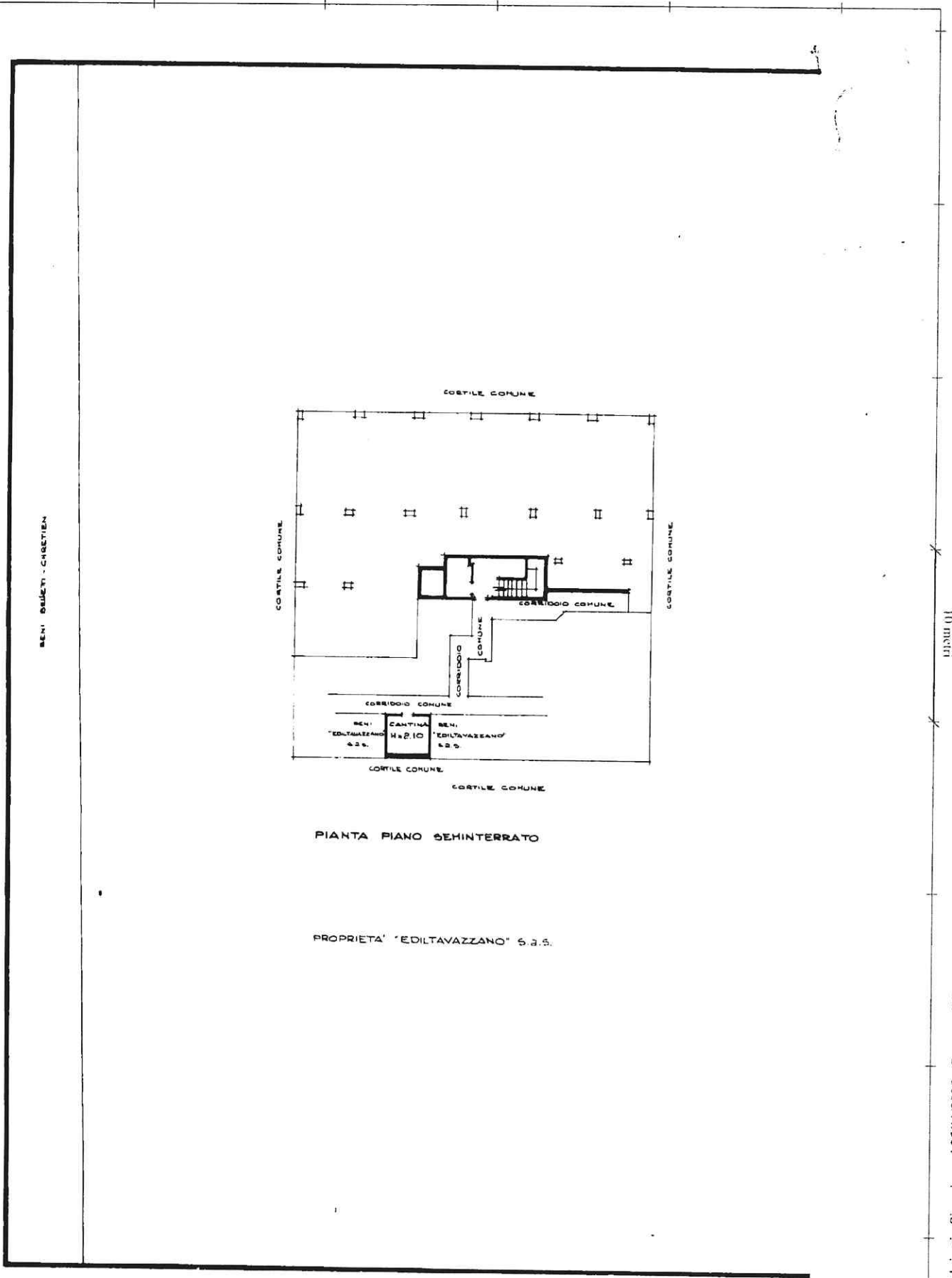

PIANTA PIANO SEMINTERRATO

PROPRIETA' "EDILTAVAZZANO" S.p.A.

11/11/2025  
Catasto dei Fabbricati - Situazione al 25/11/2025 - Comune di TAVAZZANO CON VILLAVESCO(F260) - < Foglio 11 - Particella 168 - Subalterno 14 >  
VIA I MAGGIO n. 2-39 Piano S1 - 4

Ultima planimetria in atti

MODULARIO  
F. - Cat. A - T - 215

MOD. B (Nuovo Catasto Edilizio Urbano)

# NUOVO CATASTO EDILIZIO URBANO

(R. DECRETO 11646/11 APRILE 1976 N. 652)

43

Planimetria dell'immobile situato nel Comune di TAVAZZANO con VILLAVESCO Via 1° MAGGIO  
Ditta "EDILTAVAZZANO" S. a. s. di T. BERNA & C. (cod. fisc. 80001940339)  
Allegata alla dichiarazione presentata all'Ufficio Tecnico Erariale di MILANO

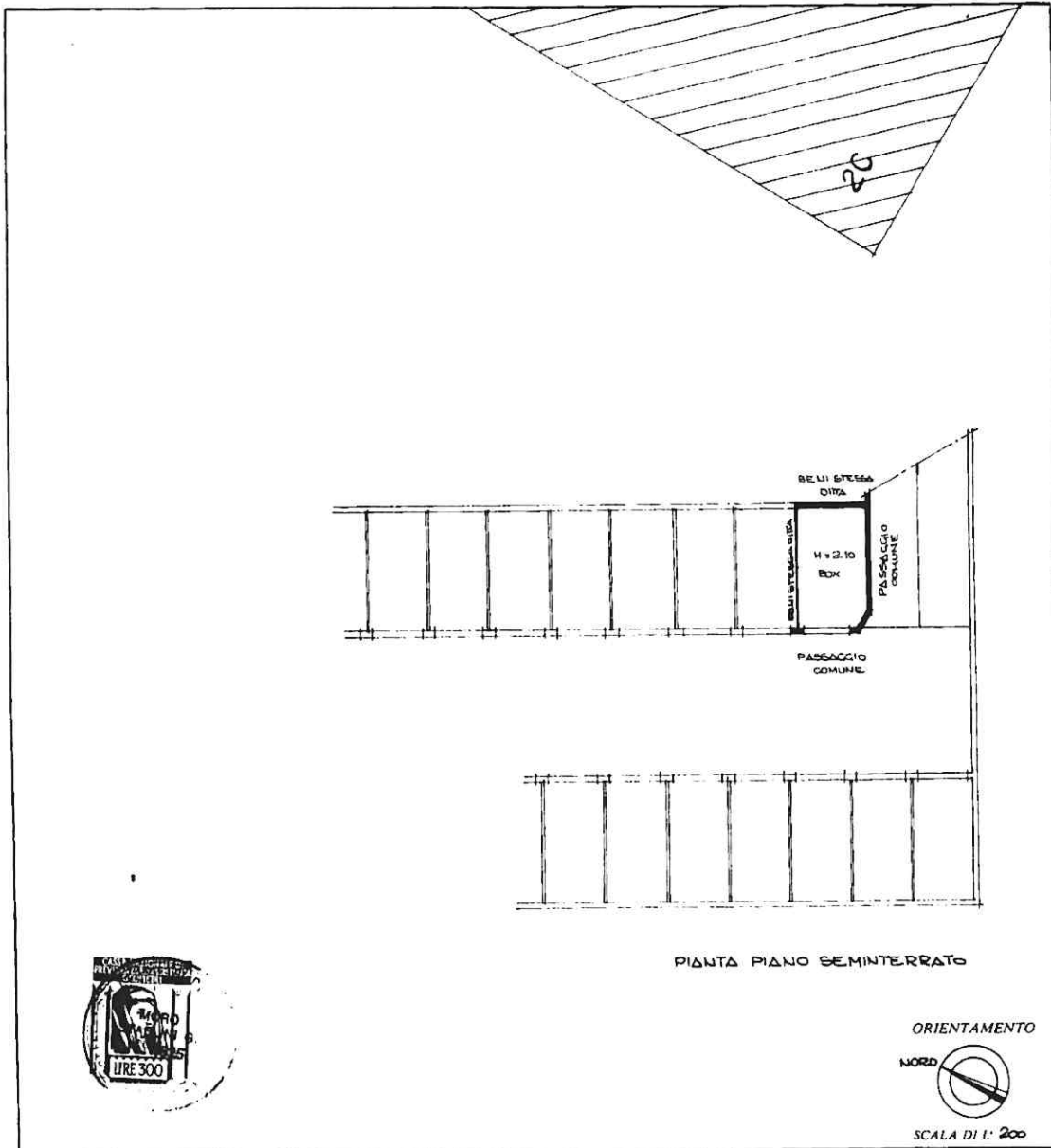

PIANTA PIANO SEMINTERRATO

ORIENTAMENTO



SCALA DI 1: 200

SPAZIO RISERVATO PER LE ANNOTAZIONI D'UFFICIO

DATA  
PROT. N°

10.11.1981 - 20 NOV 81

11 171  
97  
27

Compilata dal Geom. Gianni MORO STABILINI  
(Titolo, nome e cognome del tecnico)

Iscritto all'Albo dei Geometri  
della Provincia di MILANO - n° 4625

DATA 19 novembre 1981

Firma

Ultima planimetria in atti

Data presentazione: 20/11/1981 - Data: 25/11/2025 - n. T94260 - Richiedente: CRNBNL75M54C816J

Totale schede: 1 - Formato di acquisizione: A3(297x420) - Formato stampa richiesto: A4(210x297)