

MODULARIO  
F. r.p. rend. 497



MINISTERO DELLE FINANZE

DIREZIONE GENERALE DEL CATASTO E DEI SERVIZI TECNICI ERARIALI

Mod. B (Nuovo Catasto Edilizio Urbano)

Lire  
150

# NUOVO CATASTO EDILIZIO URBANO

(R. DECRETO LEGGE 12 APRILE 1930, N. 645)

Planimetria dell'immobile situato nel Comune di Portopalo di Capo Passero Via Nunzio Costa n. 88

Ditta

Allegata alla dichiarazione presentata all'Ufficio Tecnico Erariale di Siracusa

Vicolo da Via Roma n. 35

1° P.

Prop.  
Scala

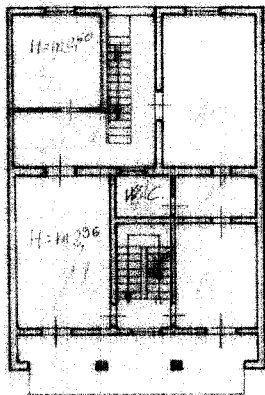

Prop.  
Schifitto

Via Nunzio Costa

1704650



ORIENTAMENTO



SCALA DI 1:200

SPAZIO RISERVATO PER LE ANNOTAZIONI D'UFFICIO

DATA  
PROT. N°

F. g. 39

Partella 643

Sub 3

Compilata dal Geometra

Salvatore ARUTA

Iscritto all'Albo dei Geometri  
della Provincia di Siracusa

DATA 15-1-1986

Firma: *Geom. Salvatore Aruta*

Ultima planimetria in atti

Data presentazione: 01/01/1986 - Data: 24/09/2024 - n. T386806 - Richiedente:

Totale schede: 1 - Formato di acquisizione: A3(297x420) - Formato stampa richiesto: A4(210x297)

MODULARIO  
F. ng. rend. 497



MINISTERO DELLE FINANZE

DIREZIONE GENERALE DEL CATASTO E DEI SERVIZI TECNICI ERARIALI

Mod. B (Visura Catasto Edilizio Urbano)

Lire  
150

# NUOVO CATASTO EDILIZIO URBANO

(R. DECRETO-LEGGE 11 APRILE 1986, N. 650)

Planimetria dell'immobile situato nel Comune di Portopalo di Capo Passero Via Nunzio Costa n. 88

Ditta

Allegata alla dichiarazione presentata all'Ufficio Tecnico Erariale di Siracusa

Vicolo da Via Roma n. 35 2° P.

Prop  
Scala

Prop  
Schiffitto

Via Nunzio Costa

1704649

ORIENTAMENTO

Scala di 1:200

SPAZIO RISERVATO PER LE ANNOTAZIONI D'UFFICIO

DATA  
PROT. N°

Fg. 39  
Partella 643  
Sub 4

Compilata dal Geometra  
(Titolo, nome e cognome del tecnico)  
Salvatore ARUTA  
Iscritto all'Albo dei Geometri  
della Provincia di Siracusa  
DATA 15-02-1986  
Firma: Geom. Salvatore Aruta

Ultima planimetria in atti